

PERUBAHAN RENCANA STRATEGIS TAHUN 2021-2026

**DINAS PETERNAKAN DAN KESEHATAN HEWAN
KABUPATEN SUMBAWA**





BUPATI SUMBAWA
PROVINSI NUSA TENGGARA BARAT

PERATURAN BUPATI SUMBAWA
NOMOR 48 TAHUN 2023

TENTANG
PERUBAHAN ATAS PERATURAN BUPATI SUMBAWA NOMOR 82 TAHUN
2021 TENTANG RENCANA STRATEGIS DINAS PETERNAKAN DAN
KESEHATAN HEWAN KABUPATEN SUMBAWA TAHUN 2021-2026

DENGAN RAHMAT TUHAN YANG MAHA ESA
BUPATI SUMBAWA,

- Menimbang : a. bahwa perubahan rencana strategis Dinas Peternakan dan Kesehatan Hewan Kabupaten Sumbawa Tahun 2021-2026 merupakan perubahan rencana pembangunan lima tahunan Dinas Peternakan dan Kesehatan Hewan Kabupaten Sumbawa yang memuat program, kegiatan dan sub kegiatan kewenangan Dinas Peternakan dan Kesehatan Hewan Kabupaten Sumbawa Tahun 2021-2026;
- b. bahwa berdasarkan ketentuan Pasal 343 Peraturan Menteri Dalam Negeri Nomor 86 Tahun 2017 tentang Tata Cara Perencanaan, Pengendalian dan Evaluasi Pembangunan Daerah, Tata Cara Evaluasi Rancangan Peraturan Daerah Tentang Rencana Pembangunan Jangka Panjang Daerah dan Rencana Pembangunan Jangka Menengah Daerah, Serta Tata Cara Perubahan Rencana Pembangunan Jangka Panjang Daerah, Rencana Pembangunan Jangka Menengah Daerah, dan Rencana Kerja Pemerintah Daerah, rencana strategis perangkat daerah dapat dilakukan perubahan apabila berdasarkan hasil evaluasi pelaksanaannya dalam tahun berjalan menunjukkan adanya ketidaksesuaian dengan perkembangan keadaan, asumsi prioritas pembangunan Daerah, kerangka ekonomi daerah dan keuangan daerah, rencana program dan/atau kegiatan dalam Rencana Kerja Pembangunan Daerah berkenaan;
- c. bahwa berdasarkan pertimbangan sebagaimana dimaksud dalam huruf a dan huruf b, perlu menetapkan Peraturan Bupati tentang Perubahan atas Peraturan Bupati Sumbawa Nomor 82 Tahun 2021 tentang Rencana Strategis Dinas Peternakan dan Kesehatan Hewan Kabupaten Sumbawa Tahun 2021-2026;
- Mengingat : 1. Undang-Undang Nomor 69 Tahun 1958 tentang Pembentukan Daerah-daerah Tingkat II dalam Wilayah Daerah-daerah Tingkat I Bali, Nusa Tenggara Barat dan

Nusa Tenggara Timur (Lembaran Negara Republik Indonesia Tahun 1958 Nomor 122, Tambahan Lembaran Negara Republik Indonesia Nomor 1655);

2. Undang-Undang Nomor 25 Tahun 2004 tentang Sistem Perencanaan Pembangunan Nasional (Lembaran Negara Republik Indonesia Tahun 2004 Nomor 104, Tambahan Lembaran Negara Republik Indonesia Nomor 4430);
3. Undang-Undang Nomor 1 Tahun 2022 tentang Hubungan Keuangan Antara Pemerintah Pusat dan Pemerintah Daerah (Lembaran Negara Republik Indonesia Tahun 2022 Nomor 4, Tambahan Lembaran Negara Republik Indonesia Nomor 6757);
4. Undang-Undang Nomor 25 Tahun 2009 tentang Pelayanan Publik (Lembaran Negara Tahun 2009 Nomor 112, Tambahan Lembaran Negara Republik Indonesia Nomor 5038);
5. Undang-Undang Nomor 6 Tahun 2014 tentang Desa (Lembaran Negara Tahun 2014 Nomor 7, Tambahan Lembaran Negara Republik Indonesia Nomor 5495) sebagaimana telah diubah dengan Undang-Undang Nomor 11 Tahun 2020 tentang Cipta Kerja (Lembaran Negara Republik Indonesia Tahun 2020 Nomor 245, Tambahan Lembaran Negara Republik Indonesia Nomor 6573);
6. Undang-Undang Nomor 23 Tahun 2014 tentang Pemerintahan Daerah (Lembaran Negara Republik Indonesia Tahun 2014 Nomor 244, Tambahan Lembaran Negara Republik Indonesia Nomor 5587) sebagaimana telah beberapa kali diubah terakhir dengan Peraturan Pemerintah Pengganti Undang-Undang Nomor 2 Tahun 2022 tentang Cipta Kerja;
7. Peraturan Pemerintah Nomor 45 Tahun 2017 tentang Partisipasi Masyarakat dalam Penyelenggaraan Pemerintahan Daerah (Lembaran Negara Republik Indonesia Tahun 2017 Nomor 225, Tambahan Lembaran Negara Republik Indonesia Nomor 6133);
8. Peraturan Pemerintah Nomor 17 Tahun 2018 tentang Kecamatan (Lembaran Negara Republik Indonesia Tahun 2018 Nomor 63, Tambahan Lembaran Negara Republik Indonesia Nomor 6206);
9. Peraturan Pemerintah Nomor 12 Tahun 2019 tentang Pengelolaan Keuangan Daerah (Lembaran Negara Republik Indonesia Tahun 2019 Nomor 42, Tambahan Lembaran Negara Republik Indonesia Nomor 6322);
10. Peraturan Presiden Nomor 59 Tahun 2017 tentang Pelaksanaan Pencapaian Tujuan Pembangunan Berkelanjutan (Lembaran Negara Republik Indonesia Tahun 2017 Nomor 136);
11. Peraturan Presiden Nomor 16 Tahun 2018 tentang Pengadaan Barang/Jasa Pemerintah (Lembaran Negara Republik Indonesia Tahun 2018 Nomor 33) sebagaimana telah diubah dengan Peraturan Presiden

Nomor 12 Tahun 2021 tentang Perubahan atas Peraturan Presiden Nomor 16 Tahun 2018 tentang Pengadaan Barang/Jasa Pemerintah (Lembaran Negara Republik Indonesia Tahun 2021 Nomor 63);

12. Peraturan Presiden Nomor 95 Tahun 2018 tentang Sistem Pemerintahan Berbasis Elektronik (Lembaran Negara Republik Indonesia Tahun 2018 Nomor 182);
13. Peraturan Menteri Pendayagunaan Aparatur Negara dan Reformasi Birokrasi Nomor 53 Tahun 2014 tentang Petunjuk Teknis Perjanjian Kinerja, Pelaporan Kerja dan Tata Cara Reviu Laporan Kinerja Instansi Pemerintah (Berita Negara Republik Indonesia Tahun 2014 Nomor 1842);
14. Peraturan Menteri Dalam Negeri Nomor 86 Tahun 2017 tentang Tata Cara Perencanaan Pengendalian dan Evaluasi Pembangunan Daerah, Tata Cara Evaluasi Rancangan Peraturan Tentang Rencana Pembangunan Jangka Panjang Daerah dan Rencana Pembangunan Jangka Menengah Daerah Serta Tata Cara Rencana Pembangunan Jangka Panjang Daerah, Rencana Pembangunan Jangka Menengah Daerah dan Rencana Kerja Pemerintah Daerah (Berita Negara Republik Indonesia Tahun 2017 Nomor 1312);
15. Peraturan Menteri Dalam Negeri Nomor 7 Tahun 2018 tentang Pembuatan dan Pelaksanaan Kajian Lingkungan Hidup Strategis dalam Penyusunan Rencana Pembangunan Jangka Menengah Daerah (Berita Negara Republik Indonesia Tahun 2018 Nomor 459);
16. Peraturan Menteri Dalam Negeri Nomor 18 Tahun 2018 tentang Pedoman Penataan Lembaga Kemasyarakatan Desa dan Lembaga Adat Desa (Berita Negara Republik Indonesia Tahun 2018 Nomor 569);
17. Peraturan Menteri Pendayagunaan Aparatur Negara dan Reformasi Birokrasi Nomor 59 Tahun 2020 tentang Pemantauan dan Evaluasi Sistem Pemerintahan Berbasis Elektronik (Berita Negara Republik Indonesia Tahun 2020 Nomor 994);
18. Peraturan Menteri Dalam Negeri Nomor 90 Tahun 2019 tentang Klasifikasi, Kodifikasi dan Nomenklatur Perencanaan Pembangunan dan Keuangan Daerah (Berita Negara Republik Indonesia Tahun 2019 Nomor 1447);
19. Peraturan Menteri Dalam Negeri Nomor 77 Tahun 2020 tentang Pedoman Teknis Pengelolaan Keuangan Daerah (Berita Negara Republik Indonesia Tahun 2020 Nomor 1781);
20. Peraturan Menteri Pendayagunaan Aparatur Negara dan Reformasi Birokrasi Nomor 24 Tahun 2020 tentang Rencana Strategis Kementerian Pendayagunaan Aparatur Negara dan Reformasi Birokrasi Tahun 2020-2024 (Berita Negara Republik Indonesia Tahun 2020

Nomor 440);

21. Peraturan Menteri Dalam Negeri Nomor 18 Tahun 2020 tentang Peraturan Pelaksanaan Peraturan Pemerintah Nomor 13 Tahun 2019 tentang Laporan dan Evaluasi Penyelenggaraan Pemerintahan Daerah (Berita Negara Republik Indonesia Tahun 2020 Nomor 288);
22. Peraturan Menteri Pendayagunaan Aparatur Negara dan Reformasi Birokrasi Nomor 88 Tahun 2021 tentang Pedoman Evaluasi Akuntabilitas Kinerja Instansi Pemerintah (Berita Negara Republik Indonesia Tahun 2021 Nomor 1569
23. Peraturan Menteri Pendayagunaan Aparatur Negara dan Reformasi Birokrasi Nomor 89 Tahun 2021 tentang Penjenjangan Kinerja Instansi Pemerintah (Berita Negara Republik Indonesia Tahun 2021 Nomor 1570);
24. Peraturan Menteri Dalam Negeri Nomor 67 Tahun 2020 tentang Rencana Strategis Kementerian Dalam Negeri Tahun 2020-2024;
25. Peraturan Menteri Pendayagunaan Aparatur Negara dan Reformasi Birokrasi Nomor 25 Tahun 2021 tentang Penyederhanaan Struktur Organisasi pada Instansi Pemerintah untuk Penyederhanaan Birokrasi (Berita Negara Republik Indonesia Tahun 2021 Nomor 546);
26. Peraturan Menteri Pendayagunaan Aparatur Negara dan Reformasi Birokrasi Nomor 17 Tahun 2021 tentang Penyetaraan Jabatan Administrasi ke dalam Jabatan Fungsional (Berita Negara Republik Indonesia Tahun 2021 Nomor 525);
27. Peraturan Daerah Kabupaten Sumbawa Nomor 10 Tahun 2012 tentang Rencana Tata Ruang Wilayah Kabupaten Sumbawa Tahun 2011-2031;
28. Peraturan Daerah Kabupaten Sumbawa Nomor 31 Tahun 2010 tentang Rencana Pembangunan Jangka Panjang (RPJP) Daerah Kabupaten Sumbawa Tahun 2005-2025 (Lembaran Daerah Kabupaten Sumbawa Tahun 2010 Nomor 31, Tambahan Lembaran Daerah Kabupaten Sumbawa Nomor 571);
29. Peraturan Daerah Kabupaten Sumbawa Nomor 8 Tahun 2019 tentang Sistem Perencanaan Pembangunan Daerah (Lembaran Daerah Kabupaten Sumbawa Tahun 2019 Nomor 8, Tambahan Lembaran Daerah Kabupaten Sumbawa Nomor 686);
30. Peraturan Daerah Kabupaten Sumbawa Nomor 2 Tahun 2021 tentang Rencana Pembangunan Jangka Menengah Daerah Kabupaten Sumbawa Tahun 2021-2026 (Lembaran Daerah Kabupaten Sumbawa Tahun 2021 Nomor 2, Tambahan Lembaran Daerah Kabupaten Sumbawa Nomor 697) sebagaimana telah diubah dengan Peraturan Daerah Kabupaten Sumbawa Nomor 1 Tahun 2023 tentang Perubahan atas Peraturan Daerah Kabupaten Sumbawa Nomor 2 Tahun 2021 tentang Rencana Pembangunan Jangka Menengah

Daerah Kabupaten Sumbawa Tahun 2021-2026 (Lembaran Daerah Kabupaten Sumbawa Tahun 2023 Nomor 1, Tambahan Lembaran Daerah Kabupaten Sumbawa Nomor 712);

31. Peraturan Bupati Sumbawa Nomor 72 Tahun 2020 tentang Kedudukan, Susunan Organisasi, Tugas, dan Fungsi serta Tata Kerja Dinas Peternakan dan Kesehatan Hewan Kabupaten Sumbawa (Berita Daerah Kabupaten Sumbawa Tahun 2020 Nomor 72) sebagaimana telah diubah dengan Peraturan Bupati Sumbawa Nomor 32 Tahun 2022 tentang Perubahan atas Peraturan Bupati Sumbawa Nomor 72 Tahun 2020 Kedudukan, Susunan Organisasi, Tugas, dan Fungsi serta Tata Kerja Dinas Peternakan dan Kesehatan Hewan Kabupaten Sumbawa dan Staf Ahli Bupati (Berita Daerah Kabupaten Sumbawa Tahun 2022 Nomor 32);

MEMUTUSKAN:

Menetapkan : PERATURAN BUPATI TENTANG PERUBAHAN ATAS PERATURAN BUPATI SUMBAWA NOMOR 82 TAHUN 2021 TENTANG RENCANA STRATEGIS DINAS PETERNAKAN DAN KESEHATAN HEWAN KABUPATEN SUMBAWA TAHUN 2021-2026.

Pasal I

Ketentuan Lampiran dalam Peraturan Bupati Sumbawa Nomor 82 Tahun 2021 tentang Rencana Strategis Dinas Peternakan dan Kesehatan Hewan Kabupaten Sumbawa Tahun 2021-2026 (Berita Daerah Kabupaten Sumbawa Tahun 2021 Nomor 82), diubah sehingga menjadi sebagaimana tercantum dalam Lampiran yang merupakan bagian yang tidak terpisahkan dari Peraturan Bupati ini.

Pasal II

Peraturan Bupati ini mulai berlaku pada tanggal diundangkan.

Agar setiap orang mengetahuinya, memerintahkan pengundangan Peraturan Bupati ini dengan penempatannya dalam Berita Daerah Kabupaten Sumbawa.

Ditetapkan di Sumbawa
pada tanggal 29 Agustus 2023

BUPATI SUMBAWA,

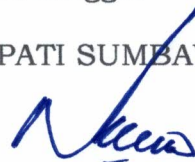

MAHMUD ABDULLAH

Diundangkan di Sumbawa
pada tanggal 29 Agustus 2023

SEKRETARIS DAERAH KABUPATEN SUMBAWA,



HASAN BASRI

BERITA DAERAH KABUPATEN SUMBAWA TAHUN 2023 NOMOR 48

LAMPIRAN
PERATURAN BUPATI SUMBAWA
NOMOR 48 TAHUN 2023
TENTANG
PERUBAHAN ATAS PERATURAN
BUPATI SUMBAWA NOMOR 82
TAHUN 2021 TENTANG RENCANA
STRATEGIS DINAS PETERNAKAN
DAN KESEHATAN HEWAN
KABUPATEN SUMBAWA TAHUN
2021-2026

BAB I
PENDAHULUAN

1.1. Latar Belakang

Renstra PD merupakan dokumen perencanaan periode 5 (lima) tahun, di dalamnya memuat tujuan, sasaran, strategi, arah kebijakan, program dan kegiatan berdasarkan tugas dan fungsi Dinas Peternakan dan Kesehatan Hewan Kabupaten Sumbawa yang bersifat indikatif dan menggambarkan rencana pelayanan selama 5 (lima) tahun ke depan.

Pada Pasal 11 dalam Peraturan Menteri Dalam Negeri Nomor 86 Tahun 2017 tentang Tata Cara Perencanaan, Pengendalian dan Evaluasi Pembangunan Daerah, Tata Cara Evaluasi Rancangan Peraturan Daerah Tentang Rencana Pembangunan Jangka Panjang Daerah dan Rencana Pembangunan Jangka Menengah Daerah, Serta Tata Cara Perubahan Rencana Pembangunan Jangka Panjang Daerah, Rencana Pembangunan Jangka Menengah Daerah, Dan Rencana Kerja Pemerintah Daerah, Perencanaan pembangunan Daerah dilakukan terhadap rencana pembangunan Daerah dan rencana Perangkat Daerah, Rencana pembangunan daerah meliputi Rencana Pembangunan Jangka Panjang Daerah (RPJPD); Rencana Pembangunan Jangka Menengah Daerah (RPJMD); dan Rencana Kerja Pemerintah Daerah (RKPD). Sedangkan rencana Perangkat Daerah, terdiri atas: Renstra Perangkat Daerah; dan Renja Perangkat Daerah. Pada Pasal 13, selanjutnya disebutkan bahwa Renstra Perangkat Daerah memuat tujuan, sasaran, program, dan kegiatan pembangunan dalam rangka pelaksanaan Urusan Pemerintahan Wajib dan/atau Urusan Pemerintahan Pilihan sesuai dengan tugas dan fungsi setiap Perangkat Daerah, yang disusun berpedoman kepada RPJMD dan bersifat indikatif, sedangkan Renja Perangkat Daerah memuat program, kegiatan, lokasi, dan kelompok sasaran yang disertai indikator kinerja dan pendanaan sesuai dengan tugas dan fungsi setiap Perangkat Daerah, yang disusun berpedoman kepada Renstra Perangkat Daerah dan RKPD.

Menurut ketentuan Pasal 15 dalam Peraturan Menteri Dalam Negeri Nomor 86 Tahun 2017 tentang Tata Cara Perencanaan, Pengendalian dan Evaluasi Pembangunan Daerah, Tata Cara Evaluasi Rancangan Peraturan Daerah Tentang Rencana Pembangunan Jangka Panjang Daerah dan Rencana Pembangunan Jangka Menengah Daerah, Serta Tata Cara

Perubahan Rencana Pembangunan Jangka Panjang Daerah, Rencana Pembangunan Jangka Menengah Daerah, Dan Rencana Kerja Pemerintah Daerah, disebutkan bahwa perangkat Daerah melakukan penyusunan renstra perangkat daerah dan renja perangkat daerah. Dalam rangka penyusunan Renstra Perangkat Daerah dan Renja Perangkat Daerah dimaksud, Perangkat Daerah melakukan koordinasi, sinergi dan harmonisasi dengan BAPPEDA dan pemangku kepentingan yang terkait. Pasal 16 Ayat (2) selanjutnya menyebutkan Renstra Perangkat Daerah dan Renja Perangkat Daerah disusun secara bertahap, yang dimulai dengan (a) persiapan penyusunan; (b) penyusunan rancangan awal; (c) penyusunan rancangan; (d) pelaksanaan forum Perangkat Daerah/lintas Perangkat Daerah; (e) perumusan rancangan akhir; dan (f) penetapan.

Pada Bagian Keenam Paragraf 1 Pasal 108 sampai dengan Pasal 124 dalam Peraturan Menteri Dalam Negeri Nomor 86 Tahun 2017 tentang Tata Cara Perencanaan, Pengendalian dan Evaluasi Pembangunan Daerah, Tata Cara Evaluasi Rancangan Peraturan Daerah Tentang Rencana Pembangunan Jangka Panjang Daerah dan Rencana Pembangunan Jangka Menengah Daerah, Serta Tata Cara Perubahan Rencana Pembangunan Jangka Panjang Daerah, Rencana Pembangunan Jangka Menengah Daerah, Dan Rencana Kerja Pemerintah Daerah, disebutkan secara detail bagaimana proses penyusunan renstra perangkat daerah, sebagai berikut:

Tahapan:	Proses:	Keterangan:
Persiapan Penyusunan Renstra	a. penyusunan rancangan keputusan Bupati tentang pembentukan tim penyusun Renstra PD;	a. Tim penyusun Renstra PD dipersiapkan oleh Kepala PD dan diusulkan kepada Bupati untuk ditetapkan dengan surat keputusan Bupati.
	b. pembentukan tim penyusun Renstra PD dimulai dari penyiapan rancangan Surat Keputusan Bupati tentang pembentukan tim penyusun Renstra PD. Susunan keanggotaan tim berasal dari pejabat dan staf PD bersangkutan yang memiliki kemampuan dan kompetensi di bidang perencanaan dan penganggaran.	b. Susunan keanggotaan tim penyusun Renstra PD yang ditetapkan dengan keputusan Bupati sekurang-kurangnya: Ketua (Kepala PD), Sekretaris (Sekretaris PD), Pokja (d disesuaikan dengan kebutuhan (pejabat/staf PD dan unsur pemerintah/non pemerintah yang dinilai kompeten sebagai tenaga ahli).

	c. orientasi mengenai Renstra PD; penyusunan agenda kerja tim penyusun Renstra PD;	c. Tujuan orientasi adalah untuk penyamaan persepsi dan memberikan pemahaman terhadap berbagai peraturan perundang-undangan berkaitan dengan renbang nasional dan daerah, keterkaitannya dengan dokumen perencanaan lainnya, teknis penyusunan dokumen, dan menganalisis serta menginterpretasikan data dan informasi renbang daerah yang diperlukan dalam Menyusun dokumen renbang daerah.
	d. Tim penyusun Renstra PD bertugas untuk mengumpulkan data dan informasi, menyusun dokumen perencanaan sesuai tahapan dan tata cara termasuk melakukan pengendalian penyusunan kebijakan dokumen rencana PD.	d. Bahan orientasi mengenai dokumen renbang daerah dan dokumen rencana PD, mencakup: (1) Peraturan perundang-undangan yang terkait dengan renbang dan penganggaran daerah; (2) Panduan atau pedoman teknis terkait penyusunan dokumen renbang daerah dan dokumen rencana PD; dan (3) Buku-buku literatur tentang renbang dan penganggaran daerah.
	e. penyiapan data dan informasi perencanaan pembangunan Daerah berdasarkan SIPD.	
Penyusunan Ranwal Renstra PD	a. analisis gambaran pelayanan;	a. Penyusunan ranwal Renstra PD dilakukan bersamaan dengan penyusunan ranwal RPJMD;
	b. analisis permasalahan;	b. Penyusunan ranwal Renstra PD, disajikan dengan sistematika paling sedikit memuat: pendahuluan; gambaran pelayanan PD; permasalahan dan isu strategis PD; tujuan dan sasaran; strategi dan arah kebijakan; rencana program dan kegiatan serta pendanaan; kinerja penyelenggaraan bidang urusan; dan
	c. penelaahan dokumen perencanaan lainnya;	c. penutup.
	d. analisis isu strategis;	

	e. perumusan tujuan dan sasaran PD berdasarkan sasaran dan indikator serta target kinerja dalam rancangan awal RPJMD;	
	f. perumusan strategi dan arah kebijakan PD untuk mencapai tujuan dan sasaran serta target kinerja PD; dan	
	g. perumusan rencana program, kegiatan, indikator kinerja, pagu indikatif, lokasi kegiatan dan kelompok sasaran berdasarkan strategi dan kebijakan PD serta program dan pagu indikatif dalam ranwal RPJMD.	
Penyusunan Rancangan Renstra Perangkat Daerah	a. Rancangan Renstra PD disusun dengan menyempurnakan ranwal renstra PD berdasarkan SE Bupati tentang penyusunan rancangan renstra PD.	a. BAPPEDA melakukan verifikasi terhadap rancangan Renstra PD.
	b. Rancangan Renstra PD dibahas dalam forum PD/lintas PD.	b. Verifikasi bertujuan untuk memastikan rancangan Renstra PD telah selaras dengan ranwal RPJMD dan mengakomodir hasil Berita Acara.
	c. Hasil kesepakatan forum PD/lintas PD dirumuskan dalam Berita Acara.	c. Dalam hal hasil verifikasi ditemukan ketidaksesuaian, BAPPEDA menyampaikan saran dan rekomendasi untuk penyempurnaan rancangan Renstra PD kepada PD.
	d. Rancangan Renstra PD disempurnakan berdasarkan Berita Acara.	d. Berdasarkan saran dan rekomendasi BAPPEDA, kepala PI menyempurnakan Rancangan Renstra PD.
	e. Rancangan Renstra PD disajikan dengan sesuai sistematika standar.	e. Rancangan Renstra PD yang telah disempurnakan disampaikan kembali oleh kepala PD kepada kepala BAPPEDA.
	f. Rancangan Renstra PD disampaikan oleh kepala PD kepada kepala BAPPEDA untuk diverifikasi dan dijadikan sebagai bahan masukan	f. Verifikasi rancangan Renstra I disampaikan paling lambat 2 (dua minggu setelah penyampaian rancangan Renstra PD.

dalam penyempurnaan ranwal RPJMD.

	g. Penyampaian Rancangan Renstra PD paling lambat 10 hari setelah pelaksanaan forum PD/lintas PD.	
Pelaksanaan Forum PD/	a. Forum PD/lintas PD dilaksanakan oleh kepala PD berkoordinasi dengan BAPPEDA.	a. Hasil pelaksanaan forum PD/lintas PD dirumuskan dalam BA kesepakatan dan ditandatangani oleh unsur yang mewakili pemangku
Lintas PD	b. Forum PD/lintas PD dihadiri oleh pemangku kepentingan yang terkait dengan tugas dan fungsi PD.	kepentingan yang menghadiri Forum PD/lintas PD.
	c. Forum PD/lintas PD bertujuan untuk memperoleh masukan dalam rangka penajaman target kinerja sasaran, program dan kegiatan, lokasi dan kelompok sasaran yang telah disusun dalam rancangan Renstra PD.	
	d. Forum PD/lintas PD dilaksanakan paling lambat 2 (dua) minggu setelah SE Bupati diterima.	
Perumusan Rancangan Akhir Renstra PD	a. Perumusan rancangan akhir Renstra PD, merupakan proses penyempurnaan rancangan Renstra PD menjadi rancangan akhir Renstra PD berdasarkan Perda tentang RPJMD.	
	b. Perumusan rancangan akhir Renstra PD, dilakukan untuk mempertajam strategi, arah kebijakan, program dan kegiatan PD berdasarkan strategi, arah kebijakan, program pembangunan Daerah yang ditetapkan dalam Perda tentang RPJMD.	

c. Rancangan akhir Renstra PD disajikan sesuai dengan sistematika.

Penetapan Renstra PD	a. Rancangan akhir Renstra PD, disampaikan kepala PD kepada kepala BAPPEDA untuk diverifikasi.	a. Verifikasi, harus dapat menjamin tujuan, sasaran, strategi, arah kebijakan, program, dan kegiatan PD dalam Renstra PD selaras dengan Perda tentang RPJMD.
	b. Apabila hasil verifikasi, ditemukan ketidaksesuaian, BAPPEDA menyampaikan saran dan rekomendasi untuk penyempurnaan rancangan akhir Renstra PD kepada kepala PD.	b. Berdasarkan saran dan rekomendasi, kepala PD menyempurnakan rancangan akhir Renstra PD.
	c. Verifikasi rancangan akhir Renstra PD paling lambat 2 minggu setelah penyampaian rancangan akhir Renstra PD.	c. BAPPEDA menyampaikan rancangan akhir Renstra PD yang telah diverifikasi kepada Bupati melalui Sekda untuk ditetapkan dengan Perbup.
	d. Rancangan akhir Renstra PD yang telah disempurnakan disampaikan kembali oleh kepala PD kepada kepala BAPPEDA untuk dilakukan proses penetapan Renstra PD.	d. Penetapan Renstra PD dengan Perbup, paling lambat 1 (satu) bulan setelah Perda tentang RPJMD ditetapkan.
	e. Rancangan akhir Renstra PD, disampaikan paling lambat 1 minggu setelah Perda tentang RPJMD ditetapkan.	e. Renstra Perangkat Daerah yang telah ditetapkan dengan Perbup menjadi pedoman kepala PD dalam menyusun Renja PD dan digunakan sebagai bahan penyusunan rancangan RKPD.

Seluruh proses penyusunan renstra perangkat daerah sebagaimana disajikan di atas, dapat digambarkan seperti di bawah ini:



Dokumen renstra perangkat daerah memiliki hubungan dan keterkaitan dengan proses penyusunan dokumen perencanaan dalam perangkat daerah itu sendiri, terkait dengan proses penyusunan dokumen perencanaan daerah kabupaten, terkait dengan proses penyusunan dokumen perencanaan provinsi, serta terkait dengan proses perencanaan pembangunan secara nasional yang dilakukan oleh K/L teknis terkait. Maka renstra sebagai dokumen perencanaan lima tahunan perangkat daerah, akan terkait dengan renja perangkat daerah itu sendiri, terkait juga dengan dokumen perencanaan pemerintah daerah kabupaten berupa RPJMD dan RPJPD, dapat digambarkan secara visual seperti gambar di bawah ini:

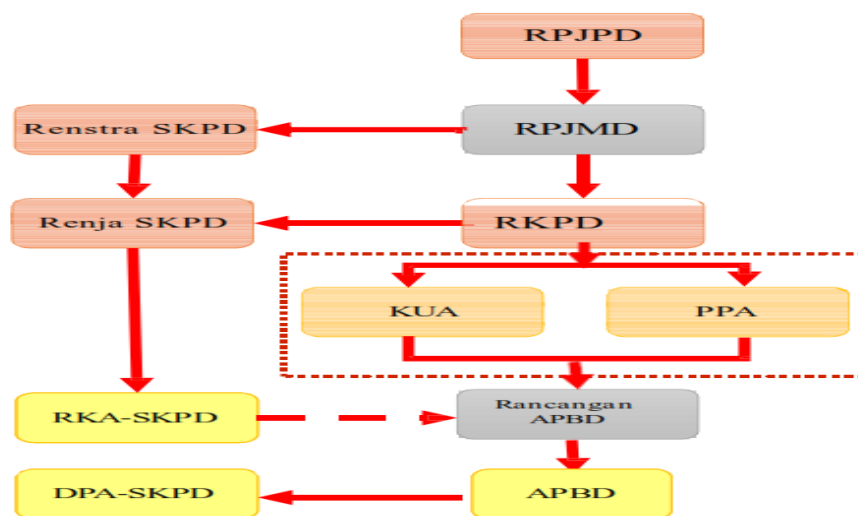

Hubungan antara dokumen renstra perangkat daerah dengan dokumen perencanaan diluar pemerintah daerah, yaitu renstra perangkat daerah terkait di provinsi maupun renstra K/L dapat digambarkan secara visual seperti gambar di bawah ini:

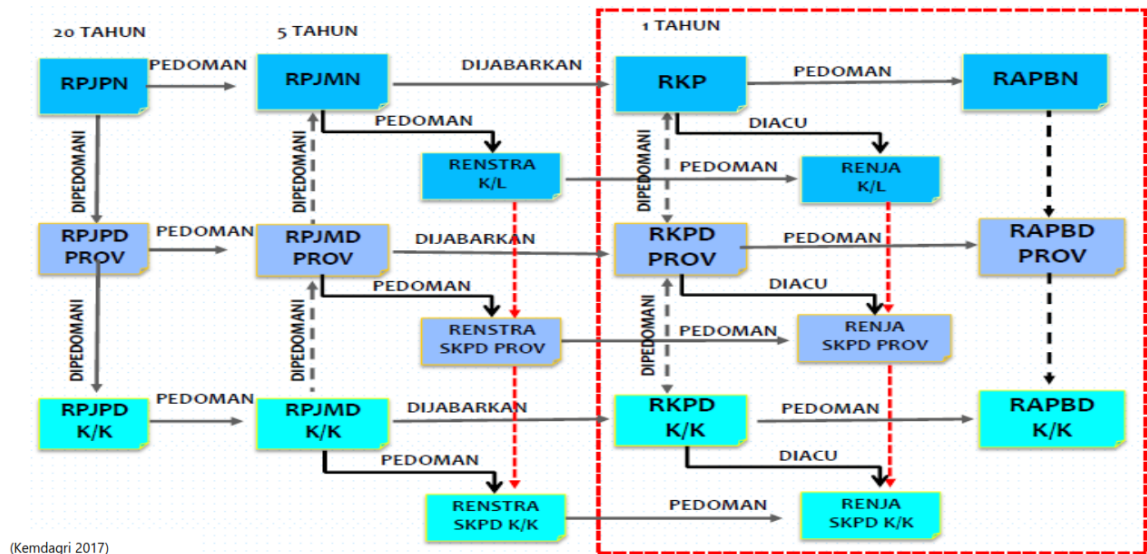

1.2 Landasan Hukum

Rencana Strategis (Renstra) Dinas Peternakan dan Kesehatan Hewan Tahun 2016-2021 disusun berdasarkan pada paradigma nasional yaitu landasan idiil Pancasila, landasan konstitusional Undang-Undang Dasar 1945, serta acuan teknis sebagai berikut :

1. Undang-Undang Nomor 69 Tahun 1958 tentang Pembentukan Daerah-daerah Tingkat II dalam Wilayah Daerah-daerah Tingkat I Bali, Nusa Tenggara Barat dan Nusa Tenggara Timur (Lembaran Negara Republik Indonesia Tahun 1958 Nomor 122, Tambahan Lembaran Negara Republik Indonesia Nomor 1655);
2. Undang-Undang Nomor 17 Tahun 2003 tentang Keuangan Negara (Lembaran Negara Republik Indonesia Tahun 2003 Nomor 47, Tambahan Lembaran Negara Republik Indonesia Nomor 4286);
3. Undang-Undang Nomor 25 Tahun 2004 tentang Sistem Perencanaan Pembangunan Nasional (Lembaran Negara Republik Indonesia Tahun 2004 Nomor 104, Tambahan Lembaran Negara Republik Indonesia Nomor 4430);
4. Undang-Undang Nomor 33 Tahun 2004 tentang Perimbangan Keuangan antara Pemerintah Pusat dan Pemerintahan Daerah (Lembaran Negara Republik Indonesia Tahun 2004 Nomor 126, Tambahan Lembaran Negara Republik Indonesia Nomor 5234);
5. Undang-Undang Nomor 25 Tahun 2009 tentang Pelayanan Publik (Lembaran Negara Tahun 2009 Nomor 112, Tambahan Lembaran Negara Republik Indonesia Nomor 5038);
6. Undang-Undang Nomor 6 Tahun 2014 tentang Desa (Lembaran Negara Tahun 2014 Nomor 7, Tambahan Lembaran Negara Republik Indonesia Nomor 5495) sebagaimana telah diubah dengan Undang-Undang Nomor 11 Tahun 2020 tentang Cipta Kerja (Lembaran Negara Republik Indonesia Tahun 2020 Nomor 245, Tambahan Lembaran Negara Republik Indonesia Nomor 6573);

7. Undang-Undang Nomor 23 Tahun 2014 tentang Pemerintahan Daerah (Lembaran Negara Republik Indonesia Tahun 2014 Nomor 244, Tambahan Lembaran Negara Republik Indonesia Nomor 5587) sebagaimana telah beberapa kali diubah terakhir dengan Undang-Undang Nomor 11 Tahun 2020 tentang Cipta Kerja (Lembaran Negara Republik Indonesia Tahun 2020 Nomor 245, Tambahan Lembaran Negara Republik Indonesia Nomor 6573);
8. Peraturan Pemerintah Nomor 45 Tahun 2017 tentang Partisipasi Masyarakat dalam Penyelenggaraan Pemerintahan Daerah (Lembaran Negara Republik Indonesia Tahun 2017 Nomor 225, Tambahan Lembaran Negara Republik Indonesia Nomor 6133);
9. Peraturan Pemerintah Nomor 17 Tahun 2018 tentang Kecamatan (Lembaran Negara Republik Indonesia Tahun 2018 Nomor 63, Tambahan Lembaran Negara Republik Indonesia Nomor 6206);
10. Peraturan Pemerintah Nomor 12 Tahun 2019 tentang Pengelolaan Keuangan Daerah (Lembaran Negara Republik Indonesia Tahun 2019 Nomor 42, Tambahan Lembaran Negara Republik Indonesia Nomor 6322);
11. Peraturan Presiden Nomor 59 Tahun 2017 tentang Pelaksanaan Pencapaian Tujuan Pembangunan Berkelanjutan (Lembaran Negara Republik Indonesia Tahun 2017 Nomor 136);
12. Peraturan Presiden Nomor 16 Tahun 2018 tentang Pengadaan Barang/Jasa Pemerintah (Lembaran Negara Republik Indonesia Tahun 2018 Nomor 33) sebagaimana telah diubah dengan Peraturan Presiden Nomor 12 Tahun 2021 tentang Perubahan atas Peraturan Presiden Nomor 16 Tahun 2018 tentang Pengadaan Barang/Jasa Pemerintah (Lembaran Negara Republik Indonesia Tahun 2021 Nomor 63);
13. Peraturan Menteri Pendayagunaan Aparatur Negara dan Reformasi Birokrasi Nomor 53 Tahun 2014 tentang Petunjuk Teknis Perjanjian Kinerja, Pelaporan Kerja dan Tata Cara Reviu Laporan Kinerja Instansi Pemerintah (Berita Negara Republik Indonesia Tahun 2014 Nomor 1842);
14. Peraturan Menteri Dalam Negeri Nomor 86 Tahun 2017 tentang Tata Cara Perencanaan Pengendalian dan Evaluasi Pembangunan Daerah, Tata Cara Evaluasi Rancangan Peraturan tentang Rencana Pembangunan Jangka Panjang Daerah dan Rencana Pembangunan Jangka Menengah Daerah serta Tata Cara Rencana Pembangunan Jangka Panjang Daerah, Rencana Pembangunan Jangka Menengah Daerah dan Rencana Kerja Pemerintah Daerah (Berita Negara Republik Indonesia Tahun 2010 Nomor 1312);
15. Peraturan Menteri Dalam Negeri Nomor 7 Tahun 2018 tentang Pembuatan dan Pelaksanaan Kajian Lingkungan Hidup Strategis dalam Penyusunan Rencana Pembangunan Jangka Menengah Daerah;
16. Peraturan Menteri Dalam Negeri Nomor 18 Tahun 2018 tentang Pedoman Penataan Lembaga Kemasyarakatan Desa dan Lembaga Adat Desa (Berita Negara Republik Indonesia Tahun 2018 Nomor 569);
17. Peraturan Menteri Dalam Negeri Nomor 56 Tahun 2019 tentang Pedoman Nomenklatur Perangkat Daerah Provinsi dan

- Kabupaten/Kota (Berita Negara Republik Indonesia Tahun 2019 Nomor 970);
18. Peraturan Menteri Dalam Negeri Nomor 70 Tahun 2019 tentang Sistem Informasi Pemerintahan Daerah (Berita Negara Republik Indonesia Tahun 2019 Nomor 1114);
 19. Peraturan Menteri Dalam Negeri Nomor 90 Tahun 2019 tentang Klasifikasi, Kodefikasi dan Nomenklatur Perencanaan Pembangunan dan Keuangan Daerah (Berita Negara Republik Indonesia Tahun 2019 Nomor 1447);
 20. Peraturan Menteri Dalam Negeri Nomor 77 Tahun 2020 tentang Pedoman Teknis Pengelolaan Keuangan Daerah (Berita Negara Kabupaten Sumbawa Tahun 2020 Nomor 1781);
 21. Peraturan Menteri Pendayagunaan Aparatur Negara dan Reformasi Birokrasi Nomor 25 Tahun 2021 tentang Penyederhanaan Struktur Organisasi pada Instansi Pemerintah untuk Penyederhanaan Birokrasi;
 22. Peraturan Daerah Nomor 10 Tahun 2012 tentang Rencana Tata Ruang Wilayah Kabupaten Sumbawa Tahun 2011-2031 (Lembaran Daerah Kabupaten Sumbawa Tahun 2012 Nomor 10, Tambahan Lembaran Daerah Kabupaten Sumbawa Nomor 592);
 23. Peraturan Daerah Nomor 31 Tahun 2010 tentang Rencana Pembangunan Jangka Panjang (RPJP) Daerah Kabupaten Sumbawa Tahun 2005-2025 (Lembaran Daerah Kabupaten Sumbawa Tahun 2010 Nomor 31, Tambahan Lembaran Daerah Kabupaten Sumbawa Nomor 571);
 24. Peraturan Daerah Nomor 8 Tahun 2019 tentang Sistem Perencanaan Pembangunan Daerah (Lembaran Daerah Kabupaten Sumbawa Tahun 2019 Nomor 8, Tambahan Lembaran Daerah Kabupaten Sumbawa Nomor 686);
 25. Peraturan Daerah Nomor 2 Tahun 2021 tentang Rencana Pembangunan Jangka Menengah Daerah Kabupaten Sumbawa Tahun 2021-2026 (Lembaran Daerah Kabupaten Sumbawa Tahun 2021 Nomor 697);

1.3 Maksud dan Tujuan

Penyusunan Renstra perangkat daerah ini secara de yure memiliki maksud dan tujuan sebagaimana disebutkan pada Pasal 13 dalam Peraturan Menteri Dalam Negeri No. 86 Tahun 2017 tentang Tata Cara Perencanaan, Pengendalian dan Evaluasi Pembangunan Daerah, Tata Cara Evaluasi Rancangan Peraturan Daerah Tentang Rencana Pembangunan Jangka Panjang Daerah dan Rencana Pembangunan Jangka Menengah Daerah, Serta Tata Cara Perubahan Rencana Pembangunan Jangka Panjang Daerah, Rencana Pembangunan Jangka Menengah Daerah, Dan Rencana Kerja Pemerintah Daerah, yaitu sebagai dokumen perencanaan 5 (lima) tahunan perangkat daerah yang memuat tujuan, sasaran, program, dan kegiatan pembangunan dalam rangka pelaksanaan Urusan Pemerintahan Wajib dan/atau Urusan Pemerintahan Pilihan sesuai dengan tugas dan fungsi setiap Perangkat Daerah, yang disusun berpedoman kepada RPJMD dan bersifat indikatif, serta akan menjadi pedoman bagi perangkat daerah

itu sendiri untuk penyusunan renja perangkat daerah.

1.4 Sistematika Penulisan

Sistematika penulisan Renstra PD sebagai berikut :

BAB I PENDAHULUAN

- 1.1. Latar Belakang
- 1.2 Landasan Hukum
- 1.3 Maksud dan Tujuan
- 1.4. Sistematika Penulisan

BAB II GAMBARAN PELAYANAN DINAS PETERNAKAN DAN KESEHATAN HEWAN

- 2.1 Tugas, Fungsi dan Struktur Organisasi Dinas Peternakan dan Kesehatan Hewan Kabupaten Sumbawa
- 2.2 Sumber Daya Dinas Peternakan dan Kesehatan Hewan Kabupaten Sumbawa
- 2.3 Kinerja Pelayanan Perangkat Daerah
- 2.4 Tantangan dan Peluang Pengembangan Pelayanan Dinas Peternakan dan Kesehatan Hewan Kabupaten Sumbawa

BAB III PERMASALAHAN DAN ISU-ISU STRATEGIS DINAS PETERNAKAN DAN KESEHATAN HEWAN

- 3.1 Identifikasi Permasalahan Berdasarkan Tugas dan Fungsi Pelayanan Dinas Peternakan dan Kesehatan Hewan Kabupaten Sumbawa
- 3.2 Telaahan Visi, Misi dan Program Bupati dan Wakil Bupati
- 3.3 Telaahan Renstra Dinas Peternakan dan Kesehatan Hewan Provinsi NTB
- 3.4 Telaahan Rencana Tata Ruang Wilayah dan Kajian Lingkungan Hidup Strategis
- 3.5 Penentuan Isu-isu Strategis

BAB IV TUJUAN DAN SASARAN

BAB V STRATEGI DAN ARAH KEBIJAKAN

BAB VI RENCANA PROGRAM DAN KEGIATAN

BAB VII KINERJA PENYELENGGARAAN BIDANG URUSAN

BAB VIII PENUTUP

BAB II
GAMBARAN PELAYANAN DINAS PETERNAKAN DAN
KESEHATAN HEWAN

2.1. Tugas, Fungsi dan Struktur Dinas Peternakan dan Kesehatan Hewan Kabupaten Sumbawa

Dasar hukum pembentukan Dinas Peternakan dan Kesehatan Hewan Kabupaten Sumbawa, Peraturan Bupati Sumbawa Nomor 32 Tahun 2022 Tentang Perubahan Atas Peraturan Bupati Sumbawa Nomor 72 Tahun 2020 Tentang Kedudukan, Susunan Organisasi, Tugas dan Fungsi Serta Tata Kerja Dinas Peternakan dan Kesehatan Hewan Kabupaten Sumbawa. Dinas Peternakan dan Kesehatan Hewan melaksanakan urusan pemerintahan pilihan bidang pertanian sub urusan peternakan dan Kesehatan Hewan.

Gambar Bagan Struktur Dinas Peternakan dan Kesehatan Hewan

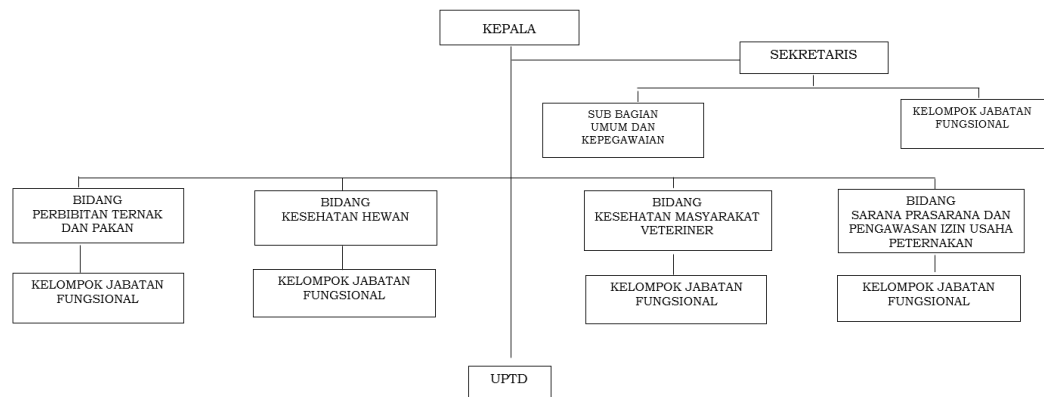

Dinas Peternakan dan Kesehatan Hewan Kabupaten Sumbawa merupakan Dinas Tipe A, mengalami restruktur organisasi sesuai dengan Permendagri Nomor 90 Tahun 2020, restrukturisasi ini dilakukan dengan berbagai pertimbangan melalui pemetaan rumpun urusan dan kewenangan. Perubahan dan penataan struktur organisasi merupakan upaya reformasi birokrasi yang lebih produktif, efektif, efisien, profesional, akuntabel, transparan dan bebas dari KKN.

Berdasarkan Peraturan Bupati Sumbawa Nomor 32 Tahun 2022 Tentang Perubahan Atas Peraturan Bupati Sumbawa Nomor 72 Tahun 2020 Tentang Kedudukan, Susunan Organisasi, Tugas dan Fungsi Serta Tata Kerja Dinas Peternakan dan Kesehatan Hewan Kabupaten Sumbawa, rincian fungsi Dinas Peternakan dan Kesehatan Hewan adalah sebagai berikut:

- a. Perumusan kebijakan bidang peternakan dan kesehatanhewan
- b. Pelaksana kebijakan bidang peternakan dan kesehatanhewan
- c. Pelaksanaan evaluasi dan pelaporan bidang peternakan dan

- kesehatan hewan
- d. Pelaksana administrasi dinas bidang peternakan dan kesehatanhewan
 - e. Pelaksanaan tugas lain yang diberikan oleh Bupati sesuai dengan tugas dan fungsinya.

Adapun rincian tugas masing-masing pejabat pada Dinas Peternakan dan Kesehatan Hewan adalah sebagai berikut:

1. Kepala Dinas

Kepala Dinas mempunyai tugas membantu Bupati melaksanakan urusan pemerintahan pilihan di bidang pertanian sub urusan peternakan dan kesehatan hewan dan tugas pembantuan yang diberikan kepada Daerah dan menyelenggarakan fungsi:

- a) perumusan kebijakan di bidang peternakan dan kesehatan hewan;
- b) pelaksanaan kebijakan di bidang peternakan dan kesehatan hewan;
- c) pelaksanaan evaluasi dan pelaporan di bidang peternakan dan kesehatan hewan;
- d) pelaksanaan administrasi Dinas di bidang peternakan dan kesehatan hewan; dan
- e) pelaksanaan fungsi lain yang diberikan oleh atasan sesuai dengan tugas dan fungsinya.

2. Sekretaris Dinas

Tugas sekretaris Dinas adalah menyelenggarakan penyusunan perencanaan dan pelaporan, pengelolaan keuangan serta urusan umum dan kepegawaian. Berikut adalah rincian tugas Sekretaris Dinas :

- a) Merumuskan dan memverifikasi bahan kebijakan teknis di bidang perencanaan, pelaporan, keuangan, umum dan kepegawaian;
- b) Mengoordinasikan, mempromosikan dan memimpin pelaksanaan program dan kegiatan di bidang perencanaan, pelaporan, keuangan, umum dan kepegawaian;
- c) Menganalisis bahan kebijakan di bidang perencanaan dan pelaporan;
- d) Menyiapkan bahan penyusunan rencana strategis Dinas;
- e) Mengumpulkan bahan-bahan dan melaksanakan pengolahan data dalam penyusunan program dan kegiatan Dinas;
- f) Mengkompilasi hasil penyusunan rencana kerja dan anggaran dari masing-masing unit kerja;
- g) Menyusun dokumen pelaksanaan anggaran masing-masing unit kerja;

- h) Menyusun Laporan Kinerja Instansi Pemerintah Dinas, Indikator Kinerja Utama dan Perjanjian Kinerja Dinas, Laporan Penyelenggaraan Pemerintahan Daerah Dinas dan Laporan Penilaian Mandiri Pelaksanaan Reformasi Birokrasi Dinas;
- i) Menganalisis bahan kebijakan di bidang pengelolaan keuangan;
- j) Melaksanakan kegiatan perbendaharaan, verifikasi dan pembukuan keuangan anggaran belanja langsung dan belanja tidak langsung;
- k) Melaksanakan kegiatan penyediaan gaji dan tunjangan Aparatur Sipil Negara;
- l) Melaksanakan penyiapan bahan pelaksanaan verifikasi;
- m) Melaksanakan penyusunan akuntansi dan pelaporan keuangan;
- n) Melaksanakan pengelolaan dan penyiapan bahan tanggapan pemeriksaan;
- o) Melaksanakan penyusunan laporan prognosis realisasi keuangan, laporan keuangan semesteran dan laporan keuangan akhir tahun;
- p) Melaksanakan pemantauan, evaluasi dan pelaporan pelaksanaan program dan kegiatan di bidang perencanaan, pelaporan, keuangan, umum dan kepegawaian; dan
- q) Melaksanakan tugas lain yang diberikan oleh atasan sesuai tugas dan fungsinya.

3. Bidang Perbibitan Ternak dan Pakan

Kepala Bidang Perbibitan Ternak dan Pakan mempunyai tugas merumuskan dan melaksanakan kebijakan teknis perbibitan ternak dan pakan. Dalam melaksanakan tugas Kepala Bidang Perbibitan Ternak dan Pakan memiliki rincian tugas sebagai berikut :

- a) Merumuskan, memverifikasi, mengoordinasikan dan mempromosikan bahan kebijakan teknis pengelolaan sumber daya genetik hewan, standarisasi, dan mutu dan produksi benih/bibit ternak, bahan pakan, pakan, dan hijauan pakan ternak;
- b) Memimpin pelaksanaan kegiatan pengelolaan sumber daya genetik hewan, standarisasi, dan mutu dan produksi benih/bibit ternak, bahan pakan, pakan, dan hijauan pakan ternak;
- c) Mengoordinasikan pelaksanaan program dan kegiatan pengelolaan sumber daya genetik hewan, standarisasi, dan mutu dan produksi benih/bibit ternak, bahan pakan, pakan, dan hijauan pakan ternak;

- d) Menyusun, merencanakan, merancang, mengembangkan, membuat konsep, memverifikasi, mengkaji ulang dan menganalisis bahan kebijakan teknis penjaminan peredaran, pengendalian penyediaan, dan pengadaan benih/bibit ternak, hijauan pakan ternak, bahan pakan dan pakan;
- e) Menyusun, merencanakan, merancang, mengembangkan, membuat konsep, memverifikasi, mengkaji ulang dan menganalisis bahan kebijakan teknis pengawasan, peredaran dan pengujian mutu benih/bibit ternak, hijauan pakan ternak, bahan pakan dan pakan;
- f) Menyiapkan bahan bimbingan teknis pengawasan, peredaran dan pengujian mutu benih/bibit ternak, hijauan pakan ternak, bahan pakan dan pakan;
- g) Menyiapkan bahan bimbingan teknis penjaminan kemurnian dan kelestarian, peningkatan dan pemanfaatan sumber daya genetik hewan;
- h) Menyiapkan bahan bimbingan teknis penjaminan peredaran, pengendalian penyediaan, dan pengadaan benih/bibit ternak, hijauan pakan ternak, bahan pakan dan pakan;
- i) Menyiapkan bahan rekomendasi teknis penjaminan peredarab, pengendalian penyediaan, dan pengadaan benih/bibit ternak, hijauan pakan ternak, bahan pakan dan pakan;
- j) Menyiapkan bahan rekomendasi teknis penjaminan kemurnian dan kelestarian, peningkatan dan pemanfaatan sumber daya genetik hewan;
- k) Melaksanakan kegiatan pemetaan dan pengelolaan potensi genetik ternak sumbawa dan potensi wilayah sumber bibit;
- l) Menyiapkan bahan pembinaan/bimbingan terhadap pelaksanaan inseminasi buatan, kastrasi dan pembibitan ternak;
- m) menyiapkan bahan pembinaan dan bimbingan teknis dalam peningkatan budi daya pakan hijauan, pengembangan kawasan peternakan dan integrasi ternak;
- n) melaksanakan pengadaan mani beku dan menginventarisir hasil inseminasi buatan;
- o) melaksanakan survei, pengkajian, inovasi, dan penerapan teknologi penjaminan kemurnian dan kelestarian, peningkatan kualitas dan pemanfaatan sumber daya genetik hewwan;
- p) melaksanakan survei, pengkajian, inovasi, dan penerapan

teknologi penjaminan peredaran, pengendalian penyediaan, dan pengadaan benih/bibit ternak, hijauan pakan ternak, bahan pakan dan pakan;

- q) memfasilitasi penyediaan sarana prasarana penjaminan kemurnian dan kelestarian, peningkatan dan pemanfaatan sumber daya genetik hewan;
- r) memfasilitasi penyediaan sarana penjaminan peredaran, pengendalian penyediaan, dan pengadaan benih/bibit ternak, hijauan pakan ternak, bahan pakan dan pakan;
- s) memfasilitasi penyediaan sarana prasarana pengawasan, peredaran dan pengujian mutu benih/bibit ternak, hijauan pakan ternak, bahan pakan dan pakan;
- t) melaksanakan identifikasi wilayah pengembangan budidaya pakan hijauan dan kawasan peternakan berdasarkan potensi komoditi;
- u) memantau dan mengawasi pengeluaran ternak bibit, hijauan pakan ternak, bahan pakan dan pakan ternak;
- v) melaksanakan seleksi, penilaian dan standardisasi mutu benih/bibit ternak, hijauan pakan ternak, bahan pakan dan pakan ternak;
- w) menyiapkan bahan rekomendasi teknis pengawasan, peredaran dan pengujian mutu benih/bibit ternak, hijauan pakan ternak, bahan pakan dan pakan;
- x) melaksanakan survei, pengkajian, inovasi, dan penerapan teknologi pengawasan, peredaran dan pengujian mutu benih/bibit ternak, hijauan pakan ternak, bahan pakan dan pakan;
- y) melaksanakan pemantauan, evaluasi dan pelaporan pelaksanaan program dan kegiatan pengelolaan sumber daya genetik hewan, standarisasi, dan mutu dan produksi benih/bibit ternak, bahan pakan, pakan dan hijauan pakan ternak; dan
- z) melaksanakan tugas lain yang diberikan oleh atasan sesuai dengan tugas dan fungsinya.

4. Bidang Sarana Prasarana Peternakan dan Pengawasan Izin Usaha Peternakan

Kepala Bidang Sarana Prasarana Peternakan dan Pengawasan Izin Usaha Peternakan mempunyai tugas merumuskan dan melaksanakan kebijakan teknis di bidang sarana prasarana peternakan dan pengawasan izin usaha peternakan. Kepala Bidang Sarana Prasarana Peternakan dan Pengawasan Izin Usaha Peternakan memiliki rincian tugas :

- a) Merumuskan kebijakan teknis oenyediaan dan pengembangan prasarana peternakan, padang penggembalaan, pendampingan dan pengawasan sarana pertanian, serta pengawasan izin usaha peternakan;
- b) Memverifikasi, mengoordinasikan dan mempromosikan bahan kebijakan teknis penyediaan dan pengembangan prasarana peternakan, padang penggembalaan, pendampingan dan pengawasan sarana pertanian, serta pengawasan izin usaha peternakan;
- c) Memimpin pelaksanaan kegiatan penyediaan dan pengembangan prasarana peternakan, padang penggembalaan, pendampingan dan pengawasan sarana pertanian, serta pengawasan izin usaha peternakan;
- d) Mengoordinasikan pelaksanaan progran dan kegiatan penyediaan dan pengembangan prasarana peternakan, padang penggembalaan, pendampingan dan pengawasan sarana pertanian, serta pengawasan izin usaha peternakan;
- e) Menyusun, merencanakan, merancang, mengembangkan, membuat konsep dan menganalisis bahan kebijakan teknis pembangunan, rehabilitasi dan pemeliharaan prasarana peternakan serta identifikasi, pengelolaan, pembinaan dan pengawasan lahan penggembalaan umum;
- f) Menyusun, merencanakan, merancang, mengembangkan, membuat konsep, mengkaji ulang dan menganalisis bahan kebijakan teknis pengawasan dan pendampingan penggunaan sarana pendukung peternakan serta penatausahaan penertiban dan pengawasan pelaksanaan izin usaha peternakan;
- g) Melaksanakan pemetaan dan pengelolaan pembangunan, rehabilitasi dan pemeliharaan prasarana peternakan serta identifikasi, pengelolaan, pembinaan dan pengawasan lahan penggembalaan umum;
- h) Menyiapkan bahan bimbingan teknis pembangunan, rehabilitasi dan pemeliharaan prasarana peternakan serta

identifikasi, pengelolaan, pembinaan dan pengawasan lahan penggembalaan umum;

- i) Menyiapkan bahan bimbingan teknis kepada kelompok usaha peternakan dalam hal manajemen, teknologi dan permodalan;
- j) Melaksanakan bimbingan teknis kepada kelompok usaha peternakan dalam hal manajemen, teknologi dan permodalan;
- k) Menyiapkan bahan rekomendasi teknis pembangunan, rehabilitasi dan pemeliharaan prasarana peternakan serta identifikasi, pengelolaan, pembinaan dan pengawasan lahan penggembalaan umum;
- l) Melaksanakan survei, pengkajian, unovasi, dan penerapan teknologi pembangunan, rehabilitasi dan pemeliharaan prasarana peternakan; serta identifikasi, pengelolaan, pembinaan dan pengawasan lahan penggembalaan umum;
- m) Melaksanakan penyediaan prasarana peternakan serta identifikasi, pengelolaan, pembinaan dan pengawasan lahan penggembalaan umum;
- n) Menyelenggarakan kegiatan identifikasi potensi, daya tampung, pemetaan, tata ruang dan pemanfaatan lahan kawasan peternakan;
- o) Menyiapkan bahan pertimbangan penetapan kawasan sebagai kawasan produksi peternakan dan pengukuhan *lar*;
- p) Melaksanakan pengawasan penggunaan sarana pendukung pertanian sesuai dengan komoditas, teknologi dan spesifik lokasi;
- q) Melaksanakan pendampingan penggunaan sarana pendukung pertanian, pembinaan investasi dan pembiayaan peternakan;
- r) Melaksanakan penatausahaan penerbitan rekomendasi izin usaha produksi benih/bibit ternak dan pakan, fasilitas pemeliharaan hewan, Rumah Sakit Hewan/Pasar Hewan dan Rumah Potong Hewan;
- s) Melaksanakan pengawasan Izin Usaha Produksi Benih/Bibit Ternak dan Pakan;
- t) Melaksanakan pengawasan izin usaha fasilitas pemeliharaan, izin usaha Rumah Sakit Hewan/Pasar Hewan dan Rumah Potong Hewan;
- u) Melaksanakan pengawasan izin usaha pengecer obat hewan;
- v) Melaksanakan fasilitasi pemenuhan komitmen penerbitan izin

usaha pengecer obat hewan;

- w) Melaksanakan pemantauan, evaluasi pelaksanaan program dan kegiatan penyediaan dan oengembangan prasarana peternakan, padang penggembalaan, pendampingan dan pengawasan sarana pertanian, serta pengawasan izin usaha peternakan; dan
- x) Melaksanakan tugas lain yang diberikan oleh atasan sesuai dengan tugas dan fungsinya.

5. Bidang Kesehatan Masyarakat Veteriner

Kepala Bidang Kesehatan Masyarakat Veteriner mempunyai tugas merumuskan dan melaksanakan kebijakan teknis kesehatan masyarakat veteriner. Dalam melaksanakan tugas Kepala Bidang Kesehatan Masyarakat Veteriner menyelenggarakan rincian tugas sebagai berikut :

- a) Merumuskan kebijakan teknis pengawasan higiene sanitasi, keamanan hewan dan produk hewan serta penanggulangan zoonosis dan kesejahteraan hewan;
- b) Memverifikasi, mengoordinasikan dan mempromosikan bahan kebijakan teknis di bidang pengawasan higiene sanitasi, keamanan hewan dan produk hewan serta penanggulangan zoonosis dan kesejahteraan hewan;
- c) Memimpin pelaksanaan kegiatan di bidang pengawasan higiene sanitasi, keamanan hewan dan produk hewan serta penanggulangan zoonosis dan kesejahteraan hewan;
- d) Mengoordinasikan pelaksanaan program dan kegiatan pengawasan higiene sanitasi, keamanan hewan dan produk hewan serta penanggulangan zoonosis dan kesejahteraan hewan;
- e) Menyusun, merancang, mengembangkan membuat konsep, mengkaji ulang dan menganalisis bahan kebijakan teknis pendampingan dan pengawasan unit usaha hewan dan produk hewan;
- f) Menyusun, merencanakan, merancang, mengembangkan, membuat konsep, mengkaji ulang dan menganalisis bahan kebijakan teknis penerapan unit kesejahteraan hewan, penanggulanagn bencana non alam yang bersifat zoonosis dan penanggulangan pasca bencana alam di bidang peternakan dan kesehatan hewan;

- g) Menyusun, merencanakan, merancang, mengembangkan, membuat konsep, mengkaji ulang dan menganalisis bahan kebijakan teknis pengawasan peredaran hewan dan produk hewan, penilaian risiko penyakit hewan dan keamanan produk hewan, penetapan pemenuhan persyaratan teknis, dan pengujian laboratorium kesehewan masyarakat veteriner;
- h) Melaksanakan pendampingan unit usaha hewan dan produk hewan dan pendampingan penerapan unit kesejahteraan hewan;
- i) Melaksanakan penerapan teknis hygiene sanitasi dan cara yang baik pada rantai produksi produk hewan seperti tempat budidaya, tempat produksi pangan asal hewan, produksi produk hewan nonpangan, Rumah Potong Hewan, tempat pengumpulan dan penjualan, pengangkutan;
- j) Melaksanakan pengawasan unit usaha hewan dan produk hewan seperti rumah potong hewan, tempat pemerahan, tempat produksi telur, tempat produksi pangan asal hewan lainnya, tempat produksi produk hewan nonpangan, serta tempat pengumpulan penjualan;
- k) Melaksanakan tindakan pencegahan pemotongan ternak betina produktif;
- l) Melaksanakan identifikasi dan penanganan atas pelanggaran kesejahteraan hewan sesuai dengan kewenangan;
- m) Melaksanakan penilaian resiko penyakit hewan dan keamanan produk hewan;
- n) Melaksanakan penetapan pemenuhan persyaratan teknis;
- o) Melaksanakan pelayanan pengujian laboratorium kesehatan masyarakat veteriner;
- p) Melaksanakan survei, pengkajian, inovasi, dan penerapan teknologi pengawasan peredaran hewan dan produk hewan;
- q) Melaksanakan pemantauan, evaluasi dan pelaporan pelaksanaan program dan kegiatan pengawasan hygiene sanitasi, keamanan hewan dan produk hewan serta penanggulangan zoonosis dan kesejahteraan hewan; dan
- r) Melaksanakan tugas lain yang diberikan oleh atasan sesuai dengan tugas dan fungsinya.

6. Bidang Kesehatan Hewan

Kepala Bidang Kesehatan Hewan mempunyai tugas merumuskan dan melaksanakan kebijakan teknis di bidang kesehatan hewan. Dalam melaksanakan tugas Kepala Bidang Kesehatan Hewan mempunyai rincian tugas :

- a) Merumuskan kebijakan teknis di bidang pengendalian dan penanggulangan penyakit hewan, pengamatan dan pengamanan penyakit hewan, dan pelayanan kesehatan hewan dan pengawasan obat hewan;
- b) Memverifikasi, mengoordinasikan dan mempromosikan bahan kebijakan teknis di bidang pengendalian dan penanggulangan penyakit hewan, pengamatan dan pengamanan penyakit hewan, dan pelayanan kesehatan hewan dan pengawasan obat hewan;
- c) Memimpin pelaksanaan kegiatan di bidang pengendalian dan penanggulangan penyakit hewan, pengamatan dan pengamanan penyakit hewan, dan pelayanan kesehatan hewan dan pengawasan obat hewan;
- d) Mengoordinasikan pelaksanaan program dan kegiatan pengendalian dan penanggulangan penyakit hewan, pengamatan dan pengamanan penyakit hewan, dan pelayanan kesehatan hewan dan pengawasan obat hewan;
- e) Menyusun, merencanakan, merancang, mengembangkan, membuat konsep, mengkaji ulang dan menganalisis bahan kebijakan teknis pelayanan jasa medik veteriner pemeriksaan mutu, khasiat dan keamanan peredaran obat hewan, penindakan atas penyimpangan penyediaan dan peredaran obat hewan;
- f) Menyusun, merencanakan, merancang, mengembangkan, membuat konsep, mengkaji ulang dan menganalisis bahan kebijakan teknis pengawasan atas penerapan persyaratan teknis untuk pemasukan pengeluaran ternak, pemeriksaan kesehatan hewan dan produk hewan di perbatasan lintas daerah kabupaten, serta jasa laboratorium;
- g) Menyusun, merencanakan, merancang, mengembangkan, membuat konsep, mengkaji ulang dan menganalisis bahan kebijakan teknis pencegahan, pemberantasan dan pembebasan penyakit hewan dan zoonosis serta penanggulangan daerah terdampak wabah penyakit hewan menular;
- h) Menyiapkan bahan bimbingan teknis pelayanan jasa medik veteriner pemeriksaan mutu, khasiat dan keamanan peredaran

obat hewan, penindakan atas penyimpangan penyediaan dan peredaran obat hewan;

- i) Menyiapkan bahan bimbingan teknis pengawasan atas penerapan persyaratan teknis untuk pemasukan pengeluaran ternak, pemeriksaan kesehatan hewan dan produk hewan di perbatasan lintas daerah kabupaten, serta jasa laboratorium;
- j) Melaksanakan kegiatan pembinaan laboratorium kesehatan hewan;
- k) Menyiapkan bahan rekomendasi teknis pelayanan jasa medik veteriner pemeriksaan mutu, khasiat dan keamanan peredaran obat hewan, penindakan atas penyimpangan penyediaan dan peredaran obat hewan;
- l) Melaksanakan identifikasi permasalahan dalam penggunaan obat hewan;
- m) Menyiapkan bahan rekomendasi perizinan usaha obat hewan tingkat pengecer;
- n) Menyiapkan bahan rekomendasi teknis pengawasan atas penerapan persyaratan teknis untuk pemasukan pengeluaran ternak, pemeriksaan kesehatan hewan dan produk hewan di perbatasan lintas daerah kabupaten, serta jasa laboratorium;
- o) Menyiapkan bahan rekomendasi kuota dan surat izin keluar masuk ternak dan/atau bahan asal ternak;
- p) Melaksanakan sistem pelayanan kesehatan hewan di klinik hewan, pusat kesehatan hewan dan pos pembantu pelayanan kesehatan hewan;
- q) Menyiapkan bahan penerbitan surat keterangan kesehatan hewan;
- r) Melaksanakan pembinaan terhadap depo dan pengecer obat hewan;
- s) Melaksanakan pengawasan terhadap fisik penyimpanan dan peredaran obat hewan;
- t) Melaksanakan survei, pengkajian, inovasi dan penerapan teknologi pemeriksaan mutu, khasiat dan keamanan peredaran obat hewan, dan pelayanan jasa medik veteriner, pengawasan atas penerapan persyaratan teknis untuk pemasukan pengeluaran ternak, pemeriksaan kesehatan hewan dan produk hewan, serta jasa laboratorium;
- u) Melaksanakan pencegahan, pemberantasan dan pembebasan penyakit hewan dan zoonosis;

- v) Melaksanakan pemetaan dan visualisasi penyakit hewan serta pengambilan spesimen yang diperlukan untuk uji laboratorium dan peneguhan diagnosa;
- w) Melaksanakan pembebasan penyakit hewan menular dalam 1 (satu) daerah;
- x) Melaksanakan penanggulangan daerah terdampak wabah penyakit hewan menular;
- y) Melaksanakan pemantauan, evaluasi dan pelaporan pelaksanaan program dan kegiatan di bidang pengendalian dan penanggulangan penyakit hewan, pengamatan dan pengamanan penyakit hewan, dan pelayanan kesehatan hewan dan pengawasan obat hewan; dan
- z) Melaksanakan tugas lain yang diberikan oleh atasan sesuai dengan tugas dan fungsinya.

7. Kelompok Jabatan Fungsional

Kelompok Jabatan Fungsional mempunyai tugas melaksanakan sebagian tugas Dinas sesuai dengan keahlian dan kebutuhan.

8. Unit Pelaksana Teknis Dinas (UPTD)

a) Unit Pelaksana Teknis Produksi dan Kesehatan Hewan

Kepala Unit Pelaksana Teknis mempunyai tugas melaksanakan pelayanan peningkatan produksi peternakan dan kesehatan hewan. Dalam melaksanakan kebijakan tugas Kepala Unit Pelaksana Teknis menyelenggarakan fungsi :

- a) penyusunan program kerja UPT Produksi dan Kesehatan Hewan;
- b) penyusunan bahan kebijakan teknis peningkatan produksi dan kesehatan hewan;
- c) penyusunan perencanaan kegiatan peningkatan produksi dan kesehatan hewan;
- d) pembinaan, koordinasi dan fasilitasi peningkatan produksi dan kesehatan hewan;
- e) pelaksanaan monitoring dan evaluasi kegiatan peningkatan produksi dan kesehatan hewan; dan
- f) pelaksanaan fungsi lain yang diberikan oleh atasan sesuai dengan tugas dan fungsinya.

b. Unit Pelaksana Teknis Pembibitan Kerbau Sumbawa Bersinergi

Kepala Unit Pelaksana Teknis Pembibitan Kerbau Sumbawa Bersinergi mempunyai tugas melaksanakan kegiatan pembibitan dan pengembangan kerbau sumbawa. Dalam melaksanakan tugas Kepala Unit Pelaksana Teknis Pembibitan Kerbau Sumbawa Bersinergi menyelenggarakan fungsi :

- a) penyusunan program kerja UPT Pembibitan Kerbau Sumbawa Bersinergi;
- b) penyusunan bahan kebijakan pembibitan dan pengembangan kerbau sumbawa;
- c) pelaksanaan pengembangan pembibitan kebau sumbawa;
- d) pelaksanaan evaluasi dan pelaporan kegiatan pengembangan pembibitan kerbau sumbawa; dan
- e) pelaksanaan fungsi lain yang diberikan oleh atasan sesuai dengan tugas dan fungsinya.

2.2 Sumber Daya Dinas Peternakan dan Kesehatan Hewan Kabupaten Sumbawa

1) Sumber Daya Manusia

Adapun rincian sumber daya manusia pada Dinas Peternakan dan Kesehatan Hewan dapat dilihat pada tabel di bawah ini:

a. Data Pegawai Dinas Peternakan dan Kesehatan Hewan Kabupaten Sumbawa

No	Status Pegawai	S2	S1	D3/D4	SLTA	SLTP	Jumlah
1	PNS						
	Eselon II		1	-	-	-	1
	Eselon III	1	3	-	-	-	4
	Eselon IV	4	2	-	-	-	33
	Eselon V	-	9	-	-	-	-
	Fungsional Umum	-	1	3	2	1	48
	Fungsional Khusus	-	9	0	5	-	8
	Jumlah	5	6	3	2	1	94
			0		5		
2	NON PNS	-	3	-	1	5	56
	Jumlah	3	9	3	4	6	15
	Total		3		3		0

b. Data Pegawai Dinas Peternakan dan Kesehatan Hewan Kabupaten Sumbawa Berdasarkan Golongan dan Gender per 31 Desember 2020

NO.	Golongan	Jumlah	Jenis Kelamin			
			Laki-laki	%	Perempuan	%
1	2	3	4	5	6	7
2	IV/b	2	2	1,33%	0	0,00%
3	IV/a	8	5	3,33%	3	1,90%
4	III/d	23	17	11,33%	6	3,81%
5	III/c	13	9	6,00%	4	7,62%
6	III/b	15	9	6,00%	6	4,76%
7	III/a	4	3	2,00%	1	5,71%
8	II/d	6	1	0,67%	1	0,95%
9	II/c	4	3	2,00%	1	0,95%
10	II/b	4	4	2,67%	0	0,00%
11	II/a	1	8	5,33%	0	0,00%
12	I/d	1	1	0,67%	0	0,00%
	JUMLAH	103	75	50,00%	28	26,67%
13	NON PNS	47	27	69,23%	20	30,77%
JUMLAH TOTAL		150	102	71,83%	40	28,17%

c. Data Pensiun Pegawai Dinas Peternakan dan Kesehatan Hewan Kabupaten Sumbawa

NO.	Golongan	Jumlah	Pensiun					
			2021	2022	2023	2024	2025	2026
1	IV/b	2						
2	IV/a	8			1	1		
3	III/d	23			2	2		
4	III/c	13				1		
5	III/b	15					2	2
6	III/a	4						
7	II/d	6			1			
8	II/c	4				1	1	1
9	II/b	4		1		1	1	1
10	II/a	1						
11	I/d	1			1			
	JUMLAH	103	0	1	5	6	4	4

d. Data Pegawai Dinas Peternakan dan Kesehatan Hewan yang Telah Mengikuti Pendidikan dan Pelatihan s/d Tahun 2020

No	Nama Diklat	Jumlah
1	DIKLAT PIM TK.III	1
2	DIKLAT PIM TK.IV	5
	JUMLAH	6

e. Data Analisis Beban Kerja Dinas Peternakan dan Kesehatan Hewan Kabupaten Sumbawa

NO	JABATAN	JUMLAH PEMANGKU JABATAN		HASIL ABK	KELEBIHAN/KEKURANGAN
		PNS	TENAGA KONTRAK		
1	2	3	4	5	6
	KEPALA DINAS PETERNAKAN	1		1	-
1	Sekretariat	12	8	26	-6
2	Bidang Perbibitan Ternak dan Pakan	7	2	15	-6
3	Bidang Kesehatan Hewan	6	5	16	-5
4	Bidang Sarana Prasarana Dan Pengawasan Izin Usaha Peternakan	8	2	18	-8
5	Bidang Kesehatan Masyarakat Veteriner	6	4	15	-5
6	UPTD Pembibitan Kerbau Sumbawa Bersinergi	2	6	10	-2
7	Unit Pelaksana Teknis (UPT) Produksi dan Kesehatan Hewan Empang	4	6	10	-4
8	Unit Pelaksana Teknis (UPT) Produksi dan Kesehatan Hewan Plampang	3	2	5	-4
9	Unit Pelaksana Teknis (UPT) Produksi dan Kesehatan Hewan Labangka	2	-	2	-4
10	Unit Pelaksana Teknis (UPT) Produksi dan Kesehatan Hewan Moyo Hilir	4	2	6	-3
11	Unit Pelaksana Teknis (UPT) Produksi dan Kesehatan Hewan Lab. Badas	3	1	4	-4
12	Unit Pelaksana Teknis (UPT) Produksi dan Kesehatan Hewan Moyo Hulu	4	1	5	-4

NO	JABATAN	JUMLAH PEMANGKU JABATAN		HASIL ABK	KELEBIHAN/KEKURANGAN
		PNS	TENAGA KONTRAK		
1	2	3	4	5	6
13	Unit Pelaksana Teknis (UPT) Produksi dan Kesehatan Hewan Lenangguar	3	1	4	-2
14	Unit Pelaksana Teknis (UPT) Produksi dan Kesehatan Hewan Utan	2	3	5	-3
15	Unit Pelaksana Teknis (UPT) Produksi dan Kesehatan Hewan Unter Iwes	3	1	4	-4
16	Unit Pelaksana Teknis (UPT) Produksi dan Kesehatan Hewan Alas	9	2	11	-2
17	Unit Pelaksana Teknis (UPT) Produksi dan Kesehatan Hewan Lantung	2	1	3	-3
18	Unit Pelaksana Teknis (UPT) Produksi dan Kesehatan Hewan Lape	3	2	5	-5
19	Unit Pelaksana Teknis (UPT) Produksi dan Kesehatan Hewan Lunyuk	-	2	2	-9
20	Unit Pelaksana Teknis (UPT) Produksi dan Kesehatan Hewan Orong Telu	2	-	2	-3
21	Medik Veteriner	8	-	41	-33
	Total	93	51	209	-119

2) Asset/Modal

Sarana prasarana merupakan faktor yang sangat menentukan dalam mendukung dan mempercepat proses pembangunan peternakan suatu wilayah atau daerah. Berikut disajikan data asset/modal pada Dinas Peternakan dan Kesehatan Hewan Kabupaten Sumbawa berdasarkan jenis asset sesuai data KIB Dinas Peternakan dan Kesehatan Hewan Kabupaten Sumbawa s.d.Tahun 2020, sebagai berikut:

a. Asset Tanah

Kepemilikan tanah Pemerintah Daerah pada Dinas Peternakan dan Kesehatan Hewan Kabupaten Sumbawa terdiri dari 33 lokasi dengan total luas wilayah 437.157m². 11 lokasi telah dilengkapi dengan sertifikat dan 12 lainnya berupa hak pakai.

b. Asset Mesin dan Peralatan

Mesin dan peralatan pada Dinas Peternakan dan Kesehatan Hewan berjumlah 421 unit barang dengan 39 unit dalam kondisi rusak berat, dan 382 unit lainnya dalam kondisi baik.

c. Asset Gedung dan Bangunan

Gedung dan bangunan pada Dinas Peternakan dan Kesehatan Hewan berjumlah 135 unit, seluruhnya dalam kondisi baik.

d. Asset Jalan, Irigasi dan Jaringan

Jalan, irigasi dan jaringan pada Dinas Peternakan dan Kesehatan Hewan berjumlah 93 lokasi dengan 1 lokasi sumur dalam kondisi kurang baik dan 92 lainnya dalam kondisi baik.

e. Asset Tetap Lainnya

Aset tetap lainnya pada Dinas Peternakan dan Kesehatan Hewan terdiri dari 1.051 eksemplar buku dalam kondisi baik, 1.602 ekor ternak diserahkan kepada masyarakat.

f. Asset Konstruksi dalam Pengerjaan

Konstruksi dalam pengerjaan pada Dinas Peternakan dan Kesehatan Hewan berada pada 6 lokasi dengan kondisi seluruh bangunan dalam keadaan baik.

g. Asset Lainnya

Asset lainnya pada Dinas Peternakan dan Kesehatan Hewan berjumlah 31 unit dengan 2 unit dalam kondisi rusak berat dan 29 lainnya dalam kondisi baik.

Sarana prasarana pada Dinas Peternakan dan Kesehatan Hewan secara rinci dapat dilihat pada tabel KIB berikut ini :



PEMERINTAH KABUPATEN SUMBAWA
REKAPITULASI KARTU INVENTARIS BARANG (KIB) A
TANAH

Provinsi : PROVINSI NUSA TENGGARA BARAT
Kab./Kota : PEMERINTAH KABUPATEN SUMBAWA
Bidang : Bidang Pertanian
Unit Organisasi : Dinas Peternakan
Sub Unit Organisasi : Dinas Peternakan
U P B : Dinas Peternakan dan Kesehatan Hewan
NO. KODE LOKASI : 12.15.06.11.02.01.01

No.	Jenis Barang / Nama Barang	Nomor		Luas (M2)	Tahun Pengadaan	Letak/ Alamat	Status Tanah			Penggunaan	Asal usul	Harga (ribuan Rp)	Kondisi BMD (B/KB/RB)	Keterangan
		Kode Barang 1.3.	Regis-ter				Hak	Sertifikat						
								Tanggal	Nomor					
1	2	3	4	5	6	7	8	9	10	11	12	13		14
1	Tanah Bangunan Rumah Negara Golongan I	01.01.01.01.001	000001	168,00	1986	Desa Plampang	Hak Pakai	16/09/2008	22	Rumah Dinas	Pembelian	7.224,00	Baik	
2	Tanah Bangunan Kantor Pemerintah	01.01.01.04.001	000001	3.651,00	1959	Kel. Seksteng Kec. Sumbawa	Hak Pakai	16/09/2008	50	Kantor Dinas Peternakan Kantor BPP	Pembelian	1.332.615,00	Baik	
3	Tanah Bangunan Kantor Pemerintah	01.01.01.04.001	000002	10.500,00	1999	Desa Langam	Hak Pakai				Pembelian	178.500,00	Baik	
4	Tanah Bangunan Kantor Pemerintah	01.01.01.04.001	000003	822,00	1974	Ds.Luar Alas	Hak Pakai	11/03/2010	20	Pos IB	Pembelian	22.194,00	Baik	
5	Tanah Bangunan Kantor Pemerintah	01.01.01.04.001	000004	551,00	1986	Desa Motong Kec. Utan	Hak Pakai	30/04/2009	11	Poskeswan Utan	Pembelian	19.836,00	Baik	
6	Tanah Bangunan Kantor Pemerintah	01.01.01.04.001	000005	2.240,00	1997	Ds.Luar Alas	Hak Pakai	11/03/2010	19	Kantor Poskeswan Alas	Pembelian	42.560,00	Baik	Poskeswan
7	Tanah Bangunan Kantor Pemerintah	01.01.01.04.001	000006	900,00	1990	Desa Empang Bawah Kec. Empang	Hak Pakai	11/11/2009	12	Poskeswan Empang	Pembelian	23.400,00	Baik	Poskeswan
8	Tanah Bangunan Kantor Pemerintah	01.01.01.04.001	000007	1.000,00	1986	Desa Moyo Kec. Moyo Hilir	Hak Pakai	21/08/2008	12	Poskeswan Moyo Hilir	Pembelian	27.000,00	Baik	
9	Tanah Bangunan Kantor Pemerintah	01.01.01.04.001	000008	288,00	2001	Desa Sebasang	Hak Pakai				Pembelian	4.320,00	Baik	Poskeswan
10	Tanah Bangunan Kantor Pemerintah	01.01.01.04.001	000009	1.000,00	1986	Desa Plampang Kec. Plampang	Hak Pakai	16/09/2008	22	Kantor Poskeswan Plampang	Pembelian	42.000,00	Baik	Poskeswan
11	Tanah Bangunan Kantor Pemerintah	01.01.01.04.001	000010	1.150,00	1998	Desa Lenangguar	Hak Pakai				Pembelian	4.000,00	Baik	Poskeswan Lenangguar
12	Tanah Bangunan Kantor Pemerintah	01.01.01.04.001	000011	904,00	1986	Desa Langam	Hak Pakai	24/07/2008	12		Pembelian	3.600,00	Baik	Poskeswan Lape Lopok
13	Tanah Bangunan Kantor Pemerintah	01.01.01.04.001	000012	500,00	2001	Desa Sebasang	Hak Pakai				Pembelian	4.320,00	Baik	Poskeswan Moyo Hulu
14	Tanah Bangunan Kantor Pemerintah	01.01.01.04.001	000013	2.000,00	2007	Desa Lunyuk	Hak Pakai	26/02/2008	03		Pembelian	20.000,00	Baik	Poskeswan Lunyuk



PEMERINTAH KABUPATEN SUMBAWA
REKAPITULASI KARTU INVENTARIS BARANG (KIB) A
TANAH

Provinsi : PROVINSI NUSA TENGGARA BARAT
Kab./Kota : PEMERINTAH KABUPATEN SUMBAWA
Bidang : Bidang Pertanian
Unit Organisasi : Dinas Peternakan
Sub Unit Organisasi : Dinas Peternakan
U P B : Dinas Peternakan dan Kesehatan Hewan

NO. KODE LOKASI : 12.15.06.11.02.01.01

No.	Jenis Barang / Nama Barang	Nomor		Luas (M2)	Tahun Pengadaan	Letak/ Alamat	Status Tanah			Penggunaan	Asal usul	Harga (ribuan Rp)	Kondisi BMD (B/KB/RB)	Keterangan
		Kode Barang 1.3.	Register				Hak	Sertifikat						
								Tanggal	Nomor					
1	2	3	4	5	6	7	8	9	10	11	12	13		14
15	Tanah Bangunan Kantor Pemerintah	01.01.01.04.001	000014	2.000,00	2007	Desa Labangka	Hak Pakai	27/10/2009	13		Pembelian	20.000,00	Baik	Poskeswan Labangka
16	Tanah Bangunan Kantor Pemerintah	01.01.01.04.001	000015	1.910,00	2010	Desa Nijang Kec. Unter Iwes	Hak Pakai	12/09/2011	11		Pembelian	160.000,00	Baik	Poskeswan Unter Iwes/APBD II/ DPPK
17	Tanah Bangunan Kantor Pemerintah	01.01.01.04.001	000016	2.000,00	2010	Kelurahan Brang Biji	Hak Pakai	12/09/2011	07		Pembelian	199.000,00	Baik	APBD II / Setda
18	Tanah Bangunan Kantor Pemerintah	01.01.01.04.001	000017	1.000,00	2011	Desa Buer	Hak Pakai				Pembelian	100.000,00	Baik	APBD II / Setda
19	Tanah Bangunan Kantor Pemerintah	01.01.01.04.001	000018	4.960,00	2011	Kecamatan Lantung	Hak Pakai				Pembelian	55.000,00	Baik	Poskeswan Lantung / DPPK
20	Tanah Bangunan Kantor Pemerintah	01.01.01.04.001	000019	227.014,00	2014	Desa Maronge Kecamatan Maronge	Hak Pakai			Kantor UPTD Perbibitan Kerbau Maronge	Pembelian	985.015,68	Baik	Tanah UPT Kerbau Sumbawa Bersinergi Kec.Maronge
21	Tanah Bangunan Karantina	01.01.01.04.010	000001	45.000,00	1993	Desa Bangkong Kec. Lab. Badas	Hak Pakai	15/01/2010	15	Holding Ground	Pembelian	270.000,00	Baik	
22	Tanah Bangunan Kandang Hewan	01.01.01.04.012	000001	50.000,00	2011	Kawasan Lar Limung					Pembelian	74.500,00	Baik	Padang Pengembala
23	Tanah Bangunan Kandang Hewan	01.01.01.04.012	000002	50.000,00	2011	Kawasan Lar Prajak					Pembelian	74.500,00	Baik	Padang Pengembala
24	Tanah Bangunan Tempat Kerja Lainnya (dst)	01.01.01.04.026	000001	2.000,00	1988	Desa Gontar Kec. Alas Barat	Hak Pakai	11/04/2011	01	Rumah Potong Hewan	Pembelian	58.000,00	Baik	
25	Tanah Bangunan Tempat Kerja Lainnya (dst)	01.01.01.04.026	000001	1.500,00	2000	Desa Lekong	Hak Pakai			Rumah Potong Hewan	Pembelian	48.413,00	Baik	
26	Tanah Bangunan Tempat Kerja Lainnya (dst)	01.01.01.04.026	000002	3.980,00	2001	Desa Empang Bawah Kec. Empang	Hak Pakai	14/01/2010	11	Rumah Potong Hewan	Pembelian	1.575.229,00	Baik	
27	Tanah Bangunan Tempat Kerja Lainnya (dst)	01.01.01.04.026	000003	1.000,00	1992	Desa Lopok Kec. Lopok	Hak Pakai	24/07/2008	12	Rumah Potong Hewan	Pembelian	26.000,00	Baik	
28	Tanah Bangunan Tempat Kerja Lainnya (dst)	01.01.01.04.026	000004	1.397,00	2001	Moyo Hilir	Hak Pakai	21/08/2008	12	Rumah Potong Hewan	Pembelian	7.224,00	Baik	
29	Tanah Bangunan Tempat Kerja Lainnya (dst)	01.01.01.04.026	000005	10.800,00	1993	Desa Bangkong	Hak Pakai				Pembelian	10.000,00	Baik	RPH Bangkong



PEMERINTAH KABUPATEN SUMBAWA
REKAPITULASI KARTU INVENTARIS BARANG (KIB) A
TANAH

Provinsi : PROVINSI NUSA TENGGARA BARAT
Kab./Kota : PEMERINTAH KABUPATEN SUMBAWA
Bidang : Bidang Pertanian
Unit Organisasi : Dinas Peternakan
Sub Unit Organisasi : Dinas Peternakan
U P B : Dinas Peternakan dan Kesehatan Hewan
NO. KODE LOKASI : 12.15.06.11.02.01.01

No.	Jenis Barang / Nama Barang	Nomor		Luas (M2)	Tahun Pengadaan	Letak/ Alamat	Status Tanah		Penggunaan	Asal usul	Harga (ribuan Rp)	Kondisi BMD (B/KB/RB)	Keterangan	
		Kode Barang 1.3.	Register				Hak	Sertifikat						
								Tanggal						Nomor
1	2	3	4	5	6	7	8	9	10	11	12	13	14	
30	Tanah Bangunan Tempat Kerja Lainnya (dst)	01.01.01.04.026	000006	1.330,00	2001	Dusun Sabang Desa Sabewe	Hak Pakai				Pembelian	20.000,00	Baik	RPH Moyo Hilir
31	Tanah Bangunan Tempat Kerja Lainnya (dst)	01.01.01.04.026	000007	2.514,00	1998	Desa Plampang	Hak Pakai	16/09/2008	22		Pembelian	3.500,00	Baik	Postu Spaku Plampang
32	Tanah Bangunan Tempat Kerja Lainnya (dst)	01.01.01.04.026	000008	564,00	1989	Desa Stowe Brang	Hak Pakai	30/04/2009	11		Pembelian	3.500,00	Baik	RPH Utan
33	Tanah Bangunan Tempat Kerja Lainnya (dst)	01.01.01.04.026	000009	2.514,00	2002	Desa Plampang	Hak Pakai	16/09/2008	22		Pembelian	7.224,00	Baik	RPH Plampang
Jumlah Harga											5.428.674,68			

MENGETAHUI

Kepala Dinas Peternakan dan Kesehatan Hewan

H. JUNAIDI, S.Pt
 NIP. 19690707 199203 1 009

Sumbawa Besar, 31 Desember 2020

Pengurus Barang

AGUS SALIM
 NIP. 19670801 198611 1 001



PEMERINTAH KABUPATEN SUMBAWA
REKAPITULASI KARTU INVENTARIS BARANG (KIB) B
PERALATAN DAN MESIN

Provinsi : PROVINSI NUSA TENGGARA BARAT
Kab./Kota : PEMERINTAH KABUPATEN SUMBAWA
Bidang : Bidang Pertanian
Unit Organisasi : Dinas Peternakan
Sub Unit Organisasi : Dinas Peternakan
U P B : Dinas Peternakan dan Kesehatan Hewan
NO. KODE LOKASI : 12.15.06.11.02.01.01

No.	Kode Barang 1.3.	Jenis Barang / Nama Barang	Nomor Register	Merk/ Type	Ukuran/ CC	Bahan	Tahun Pembelian	Nomor					Asal usul	Harga (ribuan Rp)	Kondisi BMD (B/KB/RB)	Keterangan
								Pabrik	Rangka	Mesin	Polisi	BPKB				
1	2	3	4	5	6	7	8	9	10	11	12	13	14	15	16	17
1	02.01.03.05.010	Pompa Air	000001 s/d 000002	Honda gx120/WB.20XH / -	-	-	2011	-	-	-	-	-	Pembelian	9.000,00	Baik	
2	02.01.03.05.010	Pompa Air	000003	Jian Yang ZH 1115	24 PK	-	2012	280508087	0205Q10226 ROS	2006360023298	-	-	Pembelian	18.000,00	Baik	
3	02.01.03.05.010	Pompa Air	000004	Jian Yang ZH 1115	24 PK	-	2012	280508089	0205Q10226 ROS	2006360023298	-	-	Pembelian	18.000,00	Baik	
4	02.01.03.05.010	Pompa Air	000005 s/d 000006	Kyomizu / Aqua Jet DP370A	-	-	2012	KMZ0600700	-	-	-	-	Pembelian	5.000,00	Baik	
5	02.01.03.05.010	Pompa Air	000007	Shumitzu / Jet Pump	-	-	2013	-	-	-	-	-	Pembelian	2.000,00	Baik	
6	02.01.03.05.010	Pompa Air	000008	Shumitzu / -	-	-	2013	-	-	-	-	-	Pembelian	1.000,00	Baik	UPT Lenangguar
7	02.01.03.05.010	Pompa Air	000009	Sumitzu / PC-268 BIT	-	-	2014	-	-	-	-	-	Pembelian	4.460,00	Baik	Mesin Air Jet Pump
8	02.01.03.05.010	Pompa Air	000010	Sumitzu / PC-268 BIT	-	-	2014	-	-	-	-	-	Pembelian	4.460,00	Baik	Mesin Pompa Air
9	02.01.03.05.010	Pompa Air	000011 s/d 000012	HONDA / WL 30 XN	-	-	2015	-	-	-	-	-	Pembelian	12.000,00	Baik	UPTD Perbibitan Kerbau Maronge
10	02.01.03.05.010	Pompa Air	000013	Shimizu	-	-	2015	-	-	-	-	-	Pembelian	5.000,00	Baik	Holding Ground Bangkong
11	02.01.03.05.010	Pompa Air	000014	Simitzu / JET - 108 BIT	-	-	2016	-	-	-	-	-	Pembelian	1.000,00	Ekstra Kompatibel	Mesin Pompa
12	02.01.03.05.010	Pompa Air	000015	SIMITZU	-	-	2016	-	-	-	-	-	Pembelian	1.500,00	Baik	Mesin Pompa Air untuk RPH
13	02.01.03.05.010	Pompa Air	000016	Shimitzu	-	Besi	2017	-	-	-	-	-	Pembelian	3.000,00	Baik	Mesin Air dan instalansinya (Plampang)
14	02.01.03.05.010	Pompa Air	000017	Shimitzu	-	Besi	2017	-	-	-	-	-	Pembelian	1.000,00	Baik	Mesin Air Kec. Lape
15	02.01.03.05.010	Pompa Air	000018	Shimitzu	-	Besi	2017	-	-	-	-	-	Pembelian	1.000,00	Baik	Mesin Air Kec. Kec. Alas



PEMERINTAH KABUPATEN SUMBAWA
REKAPITULASI KARTU INVENTARIS BARANG (KIB) B
PERALATAN DAN MESIN

Provinsi : PROVINSI NUSA TENGGARA BARAT
Kab./Kota : PEMERINTAH KABUPATEN SUMBAWA
Bidang : Bidang Pertanian
Unit Organisasi : Dinas Peternakan
Sub Unit Organisasi : Dinas Peternakan
U P B : Dinas Peternakan dan Kesehatan Hewan
NO. KODE LOKASI : 12.15.06.11.02.01.01

No.	Kode Barang 1.3.	Jenis Barang / Nama Barang	Nomor Register	Merk/ Type	Ukuran/ CC	Bahan	Tahun Pembelian	Nomor					Asal usul	Harga (ribuan Rp)	Kondisi BMD (B/KB/RB)	Keterangan
								Pabrik	Rangka	Mesin	Polisi	BPKB				
1	2	3	4	5	6	7	8	9	10	11	12	13	14	15	16	17
16	02.01.03.05.010	Pompa Air	000019	SHIMIZU / JET - 108 BIT		Besi	2018						Pembelian	3.000,00	Baik	Mesin Air UPT Lantung
17	02.01.03.05.010	Pompa Air	000020	SHIMIZU		Besi	2019						Pembelian	1.000,00	Baik	Mesin Air untuk UPT. Plampang
18	02.02.01.01.002	Jeep	000001	Toyota/Hilux / Pick Up	2982	-	2009	-	MROFZ29G6191574028	IKD-7868785	EA 8047 AA	2191988.0	Pembelian	303.500,00	Baik	dari EA 9780 AA ke EA 8047 AA
19	02.02.01.01.003	Station Wagon	000001	Toyota/Kijang / Station wagon	1781	Campuran	2000		MHF11KF80Y0063472	7K-0381372	EA.1092	A.9973455.0	Pembelian	45.000,00	Rusak Berat	
20	02.02.01.02.003	Mini Bus (Penumpang 14 Orang Kebawah)	000002	Isuzu Phanter		BESI	2007				EA 85 AA		Pembelian	100.000,00	Rusak Berat	Mobil Korpri Mutasi dari DPPK
21	02.02.01.03.002	Pick Up	000001	TOYOTA / HILUX	2494		2016		MROES8BB2G0061715	2KD-0878671	EA 8083 AA		Pembelian	224.059,50	Baik	Droping dari Aset Setda Kab. Sumbawa
22	02.02.01.04.001	Sepeda Motor	000001	Honda/Win / SPM R2	97	-	1997	-	MH1HABA12YK051044	HABAE-1051985	EA.2944.AA	A 9207050.0	Pembelian	2.500,00	Rusak Berat	
23	02.02.01.04.001	Sepeda Motor	000002	Honda/Win / SPM R2	97	-	1997	-	MH1HABB14K19947	HABBE-119947	EA.2979.AA	-	Pembelian	2.500,00	Rusak Berat	
24	02.02.01.04.001	Sepeda Motor	000036	Honda Supra X 125 D / SPM R2	125	-	2010	-	MH1JB8113AK533044	JB81E-1528138	EA.3975 AA	H-00880463.0	Pembelian	14.000,00	Baik	Droping DPPK
25	02.02.01.04.001	Sepeda Motor	000037	Honda/Supra X / SPM R2	-	-	2012	-	MH1JB8112CK815786	JB81E-1811970	EA.4175.AA	-	Pembelian	14.662,50	Baik	
26	02.02.01.04.001	Sepeda Motor	000038	Honda Supra X 125 / SPM R2	125	-	2008	-	MH1JB91158K541517	JB91E-1550752	EA.3673.AA	F.5690982.0	Pembelian	14.700,00	Baik	
27	02.02.01.04.001	Sepeda Motor	000039	Honda Supra X 125 / SPM R2	125	-	2008	-	MH1JB91128K558033	JB91E-1561073	EA.3676.AA	F.5690981.0	Pembelian	14.700,00	Baik	
28	02.02.01.04.001	Sepeda Motor	000040	Honda Supra X / Geo AFX12U21C07	125 CC	Campuran	2014		MH1JBN113EKO35298	JBN1E 1035288	EA.4280.AA	L-04257711.0	Pembelian	15.320,00	Baik	Sepeda Motor
29	02.02.01.04.001	Sepeda Motor	000041	Honda Supra / Geo AFX12U21C08	125 CC	campuran	2014		MH1JBP117EKO8206	JBP1E1098481	EA.4281.AA	L-04257712.0	Pembelian	16.757,00	Baik	Sepeda Motor
30	02.02.01.04.001	Sepeda Motor	000042	Honda Supra / Geo AFX12U21C08	125 CC	campuran	2014		MH1JBP114EK104897	JBP1E1104807	EA.4283.AA	L-04257714.0	Pembelian	16.757,00	Baik	Sepeda Motor



PEMERINTAH KABUPATEN SUMBAWA
REKAPITULASI KARTU INVENTARIS BARANG (KIB) B
PERALATAN DAN MESIN

Provinsi : PROVINSI NUSA TENGGARA BARAT
Kab./Kota : PEMERINTAH KABUPATEN SUMBAWA
Bidang : Bidang Pertanian
Unit Organisasi : Dinas Peternakan
Sub Unit Organisasi : Dinas Peternakan
U P B : Dinas Peternakan dan Kesehatan Hewan
NO. KODE LOKASI : 12.15.06.11.02.01.01

No.	Kode Barang 1.3.	Jenis Barang / Nama Barang	Nomor Register	Merk/ Type	Ukuran/ CC	Bahan	Tahun Pembelian	Nomor					Asal usul	Harga (ribuan Rp)	Kondisi BMD (B/KB/RB)	Keterangan
								Pabrik	Rangka	Mesin	Polisi	BPKB				
1	2	3	4	5	6	7	8	9	10	11	12	13	14	15	16	17
31	02.02.01.04.001	Sepeda Motor	000043	Honda Supra / Geo AFX12U21C08	125 CC	campuran	2014		MH1JBP118EK104823	JBP1E1104758	EA.4282.AA	L-04257713	Pembelian	16.757,00	Baik	Sepeda Motor
32	02.02.01.04.001	Sepeda Motor	000044	Honda Supra / Geo AFX12U21C08	125 CC	campuran	2014		MH1JBP114EK104849	JBP1E1104933	EA. 4278.A	L-04257709.0	Pembelian	16.757,00	Baik	Sepeda Motor
33	02.02.01.04.001	Sepeda Motor	000045	Honda Supra / Geo AFX12U21C08	125 CC	campuran	2014		MHIKCS210DK101773	KC52E-1101385	EA.4279.AA	L-04257710.0	Pembelian	16.757,00	Baik	Sepeda Motor
34	02.02.01.04.001	Sepeda Motor	000046	Honda Versa / GL15B1DF	150 CC	campuran	2014		MH1JBP11XEK0104855	JBP1E1104921	EA.3115.AA		Pembelian	17.506,40	Baik	Sepeda Motor Dropping Aset Setda Kab.
35	02.02.01.04.001	Sepeda Motor	000047	Honda Versa / GL15B1DF	150 CC	campuran	2014		MHIKCS213DK105798	KC52E-1107391	EA.3138.AA		Pembelian	17.506,40	Rusak Berat	Sepeda Motor Dropping Aset Setda Kab.
36	02.02.01.04.001	Sepeda Motor	000048	HONDA / Supra X	125		2015		MH1JBN112EK035213	JBN1E1035373	EA.4331.AA	L-06843177.0	Pembelian	15.767,00	Baik	Kendaraan Dinas Untuk KUPT Prokeswan Lantung
37	02.02.01.04.001	Sepeda Motor	000049	HONDA / Supra X	125		2015		MH1JBN111EK019066	JBN1E1019044	EA.4330.AA	L-06843178.0	Pembelian	15.767,00	Baik	Kendaraan Dinas Untuk UPTD Perbibitan Kerbau Maronge
38	02.02.01.04.001	Sepeda Motor	000050	HONDA / Supra X	125		2015		MH1JBN115FK093205	JBN1E1091404	EA 4433 AA	L-11354711	Pembelian	15.767,20	Baik	Kendaraan Dinas untuk KUPT Prokeswan Lab. Badas
39	02.02.01.04.001	Sepeda Motor	000051	HONDA / Supra X	125		2015		MH1JBN110FK095315	JBN1E1093246	EA 4434 AA	L-11354709	Pembelian	15.767,20	Baik	Kendaraan Dinas untuk KUPT Prokeswan Moyo Hilir
40	02.02.01.04.001	Sepeda Motor	000052	HONDA / Supra X	125		2015		MH1JBN110FK094732	JBN1E1092678	EA 4439 AA	L-11354704	Pembelian	15.767,20	Baik	Kendaraan Dinas untuk KUPT Prokeswan Utan
41	02.02.01.04.001	Sepeda Motor	000053	HONDA / Supra X	125		2015		MH1JBN111FK095288	JBN1E1093323	EA 4436 AA	L-11354707	Pembelian	15.767,20	Baik	Kendaraan Dinas untuk KUPT Prokeswan Alas
42	02.02.01.04.001	Sepeda Motor	000054	HONDA / Supra X	125		2015		MH1JBN113FK095311	JBN1E1093242	EA 4437 AA	L-11354706	Pembelian	15.767,20	Baik	Kendaraan Dinas untuk Kasubbag. Keuangan
43	02.02.01.04.001	Sepeda Motor	000055	HONDA / Supra X	125		2015		MH1JBN117FK094775	JBN1E1092608	EA 4441 AA	L-11354702	Pembelian	15.767,20	Baik	Kendaraan Dinas untuk Kasi Pengembangan Kawasan Peternakan



PEMERINTAH KABUPATEN SUMBAWA
REKAPITULASI KARTU INVENTARIS BARANG (KIB) B
PERALATAN DAN MESIN

Provinsi : PROVINSI NUSA TENGGARA BARAT
Kab./Kota : PEMERINTAH KABUPATEN SUMBAWA
Bidang : Bidang Pertanian
Unit Organisasi : Dinas Peternakan
Sub Unit Organisasi : Dinas Peternakan
U P B : Dinas Peternakan dan Kesehatan Hewan
NO. KODE LOKASI : 12.15.06.11.02.01.01

No.	Kode Barang 1.3.	Jenis Barang / Nama Barang	Nomor Register	Merk/ Type	Ukuran/ CC	Bahan	Tahun Pembelian	Nomor					Asal usul	Harga (ribuan Rp)	Kondisi BMD (B/KB/RB)	Keterangan
								Pabrik	Rangka	Mesin	Polisi	BPKB				
1	2	3	4	5	6	7	8	9	10	11	12	13	14	15	16	17
44	02.02.01.04.001	Sepeda Motor	000056	HONDA / Supra X	125		2015		MH1JBN116FK094752	JBN1E1092632	EA 4435 AA	L-11354708	Pembelian	15.767,20	Baik	Kendaraan Dinas untuk Kasubbag Umum dan Kepegawaian
45	02.02.01.04.001	Sepeda Motor	000057	HONDA / Supra X	125		2015		MH1JBN117FK091701	JBN1E1089889	EA 4438 AA	L-11354705	Pembelian	15.767,20	Baik	Kendaraan Dinas untuk Kasi P3H
46	02.02.01.04.001	Sepeda Motor	000058	HONDA / Supra X	125		2015		MH1JBN111FK095310	JBN1E1093232	EA 4440 AA	L-11354703	Pembelian	15.767,20	Baik	Kendaraan Dinas untuk Kasi Bina Kelembagaan Peternakan
47	02.02.01.04.001	Sepeda Motor	000059	HONDA / Supra X	125		2015		MH1JBN116FK091852	JBN1E1089951	EA 4432 AA	L-11354710	Pembelian	15.767,20	Baik	Kendaraan Dinas untuk Kasi Budidaya Ternak Non Ruminansia dan Aneka Ternak
48	02.02.01.04.001	Sepeda Motor	000060	HONDA / Supra X	125		2015		MH1JBN110FK094729	JBN1E1092674	EA 4443 AA	L-11354700	Pembelian	15.767,20	Baik	Kendaraan Dinas untuk Kasi Pengembangan Pemasaran dan Industri Peternakan
49	02.02.01.04.001	Sepeda Motor	000061	HONDA / Supra X	125		2015		MH1JBN110FK091877	JBN1E-1089885	EA 4442 AA	11354701	Pembelian	15.767,20	Baik	
50	02.02.01.04.001	Sepeda Motor	000062	-			2008						Pembelian	14.600,00	Baik	Mutasi dari DPPK
51	02.02.01.04.001	Sepeda Motor	000063	HONDA / SupraX 125	124		2016		MH1JBN113GK108401	JBN1E-1105234	EA 4586 AA		Pembelian	16.030,20	Baik	Sepeda Motor untuk Medik Veteriner UPT Prokeswan Alas
52	02.02.01.04.001	Sepeda Motor	000064	HONDA / SupraX 125	124		2016		MH1JBN116GK108747	JBN1E-1105555	EA 4587 AA		Pembelian	16.030,20	Baik	Sepeda Motor untuk Medik Veteriner UPT Prokeswan Utan
53	02.02.01.04.001	Sepeda Motor	000065	HONDA / SupraX 125			2016		MH1JBN111GK114259	JBN1E-1111070	EA 4584 AA		Pembelian	16.030,20	Baik	Sepeda Motor untuk Medik Veteriner UPT Prokeswan Labangka
54	02.02.01.04.001	Sepeda Motor	000066	HONDA / SupraX 125	124		2016		MH1JBN119GK108385	JBN1E-1105108	EA 4582 AA		Pembelian	16.030,20	Baik	Sepeda Motor untuk Medik Veteriner UPT Prokeswan Lunnyuk



PEMERINTAH KABUPATEN SUMBAWA
REKAPITULASI KARTU INVENTARIS BARANG (KIB) B
PERALATAN DAN MESIN

Provinsi : PROVINSI NUSA TENGGARA BARAT
Kab./Kota : PEMERINTAH KABUPATEN SUMBAWA
Bidang : Bidang Pertanian
Unit Organisasi : Dinas Peternakan
Sub Unit Organisasi : Dinas Peternakan
U P B : Dinas Peternakan dan Kesehatan Hewan
NO. KODE LOKASI : 12.15.06.11.02.01.01

No.	Kode Barang 1.3.	Jenis Barang / Nama Barang	Nomor Register	Merk/ Type	Ukuran/ CC	Bahan	Tahun Pembelian	Nomor					Asal usul	Harga (ribuan Rp)	Kondisi BMD (B/KB/RB)	Keterangan
								Pabrik	Rangka	Mesin	Polisi	BPKB				
1	2	3	4	5	6	7	8	9	10	11	12	13	14	15	16	17
55	02.02.01.04.001	Sepeda Motor	000067	HONDA / SupraX 125			2016		MH1JBN110GK114298	JBN1E-1111080	EA 4583 AA		Pembelian	16.030,20	Baik	Sepeda Motor untuk Medik Veteriner UPT Prokeswan Plampang
56	02.02.01.04.001	Sepeda Motor	000068	HONDA / SupraX 125	124		2016		MH11BN119GK108404	JBN1E-1105233	EA 4585 AA		Pembelian	16.030,20	Baik	Sepeda Motor untuk Medik Veteriner UPT Prokeswan Unter Iwes
57	02.02.01.04.001	Sepeda Motor	000069	HONDA / GL 160 D	160	BESI	2008		MH1KC11138K166231	KC11E-1168470	EA 3612 AA	F 3058271.0	Pembelian	16.700,00	Rusak Berat	
58	02.02.01.04.001	Sepeda Motor	000071	HONDA / GL 160 D	160	BESI	2008		MH1KC11198K168484	KC11E-1170657	EA 3597 AA	F 3057674.0	Pembelian	16.700,00	Rusak Berat	
59	02.02.01.04.001	Sepeda Motor	000072	HONDA / SUPRA X 125			2012		MH1JB8116CK815939	JB81E-1812994	EA 4179 AA	J-01563306	Hibah	14.662,50	Baik	
60	02.02.01.04.001	Sepeda Motor	000088	Yamaha / Yufiter Z CW F1		Campuran	2019		MH3UE1120KJ213461	E3RSE-0224970	EA 4711 AA		Pembelian	20.000,00	Baik	Kendaraan Dinas Operasional KUPT Orong Telu
61	02.02.01.09.001	alat angkutan darat bermotor lainnya lainnya (dst)	000001	'KAISAR / Triseda XP	150		2015		MGDT15MKTJ001331	162MJE2348622	EA 4344 AA	L-06853968.0	Pembelian	33.737,40	Rusak Berat	UPTD Perbibitan Kerbau Maronge + Honorarium
62	02.02.02.01.002	Gerobak Dorong	000002 s/d 000003	FARFALLA		Campuran	2018						Pembelian	1.540,00	Ekstra Kompatibel	kereta dorong angkut daging di RPH Bangkong
63	02.02.02.01.002	Gerobak Dorong	000004	FARFALLA		Campuran	2018						Pembelian	770,00	Ekstra Kompatibel	kereta dorong angkut daging di RPH Alas
64	02.02.02.01.002	Gerobak Dorong	000005	FARFALLA		Campuran	2018						Pembelian	770,00	Ekstra Kompatibel	kereta dorong angkut daging di RPH Plampang
65	02.03.01.03.001	Battery Charge	000007	TOSHIBA / PA3817U-IBRS	DC 10.8V 48 Wh 4700 mAh		2015						Pembelian	1.000,00	Baik	Sub Bagian Program
66	02.03.01.09.017	Bak Air	000001 s/d 000005	- / -			2009						Pembelian	25.000,00	Baik	Bak Penampung Air Minum Ternak



PEMERINTAH KABUPATEN SUMBAWA
REKAPITULASI KARTU INVENTARIS BARANG (KIB) B
PERALATAN DAN MESIN

Provinsi : PROVINSI NUSA TENGGARA BARAT
Kab./Kota : PEMERINTAH KABUPATEN SUMBAWA
Bidang : Bidang Pertanian
Unit Organisasi : Dinas Peternakan
Sub Unit Organisasi : Dinas Peternakan
U P B : Dinas Peternakan dan Kesehatan Hewan
NO. KODE LOKASI : 12.15.06.11.02.01.01

No.	Kode Barang 1.3.	Jenis Barang / Nama Barang	Nomor Register	Merk/ Type	Ukuran/ CC	Bahan	Tahun Pembelian	Nomor					Asal usul	Harga (ribuan Rp)	Kondisi BMD (B/KB/RB)	Keterangan
								Pabrik	Rangka	Mesin	Polisi	BPKB				
1	2	3	4	5	6	7	8	9	10	11	12	13	14	15	16	17
67	02.03.01.09.017	Bak Air	000006 s/d 000015	- / -	-	-	2010	-	-	-	-	-	Pembelian	49.650,00	Baik	Bak Penampung Air Minum Ternak
68	02.03.01.09.017	Bak Air	000016	- / -	-	-	2010	-	-	-	-	-	Pembelian	49.500,00	Baik	Cek Dam
69	02.03.01.09.017	Bak Air	000017 s/d 000022	- / -	-	-	2011	-	-	-	-	-	Pembelian	30.000,00	Baik	Bak Air
70	02.03.01.09.017	Bak Air	000023	- / -	-	-	2012	-	-	-	-	-	Pembelian	27.100,00	Baik	Bak Penampung Air Minum Ternak Kawasan Lar Kuang Bira
71	02.03.01.09.017	Bak Air	000024	- / -	-	-	2012	-	-	-	-	-	Pembelian	32.100,00	Baik	Bak Penampung (Reseroir)
72	02.03.02.12.018	Mesin Blower Listrik / Mekanik	000001 s/d 000002	Motoyama / 3WF-3A / -	-	-	2012	-	-	-	-	-	Pembelian	4.000,00	Baik	
73	02.03.02.12.018	Mesin Blower Listrik / Mekanik	000003 s/d 000005	Resun / GF 750	-	Campuran	2017	-	-	-	-	-	Pembelian	10.500,00	Baik	Blower untuk RPH Bangkok
74	02.03.03.01.029	PH Meter (Alat Ukur Universal)	000001	HANNA / HI 99163	-	-	2015	-	-	-	-	-	Pembelian	15.000,00	Baik	RPH Alas
75	02.03.03.01.072	Global Positioning System	000001	- / -	-	-	2009	-	-	-	-	-	Pembelian	10.000,00	Baik	
76	02.03.03.08.061	Microscope Multiview	000001	- / Binokuler	-	-	2006	-	-	-	-	-	Pembelian	24.960,00	Rusak Berat	
77	02.03.03.08.061	Microscope Multiview	000006 s/d 000008	- / Monokuler	-	-	2006	-	-	-	-	-	Pembelian	7.238,57	Baik	
	02.03.03.08.061	Microscope Multiview	000002 s/d 000005	- / Monokuler	-	-	2006	-	-	-	-	-	Pembelian	9.651,43	Rusak Berat	
78	02.03.03.09.018	alat ukur lain-lain lainnya (dst)	000001	-	-	Stainless	2016	-	-	-	-	-	Pembelian	3.000,00	Baik	Tongkat Ukur Ternak
79	02.03.03.10.002	Timbangan Meja Kapasitas 10 Kg	000001	- / -	-	-	1998	-	-	-	-	-	Pembelian	11.827,00	Baik	
80	02.03.03.10.002	Timbangan Meja Kapasitas 10 Kg	000002	- / -	-	-	2005	-	-	-	-	-	Pembelian	12.240,00	Baik	Timbangan Ternak
81	02.03.03.10.018	Neraca Halus + Lemari Kapasitas 500 Gram	000001	- / -	-	-	2006	-	-	-	-	-	Pembelian	1.500,00	Baik	



PEMERINTAH KABUPATEN SUMBAWA
REKAPITULASI KARTU INVENTARIS BARANG (KIB) B
PERALATAN DAN MESIN

Provinsi : PROVINSI NUSA TENGGARA BARAT
Kab./Kota : PEMERINTAH KABUPATEN SUMBAWA
Bidang : Bidang Pertanian
Unit Organisasi : Dinas Peternakan
Sub Unit Organisasi : Dinas Peternakan
U P B : Dinas Peternakan dan Kesehatan Hewan
NO. KODE LOKASI : 12.15.06.11.02.01.01

No.	Kode Barang 1.3.	Jenis Barang / Nama Barang	Nomor Register	Merk/ Type	Ukuran/ CC	Bahan	Tahun Pembelian	Nomor					Asal usul	Harga (ribuan Rp)	Kondisi BMD (B/KB/RB)	Keterangan
								Pabrik	Rangka	Mesin	Polisi	BPKB				
1	2	3	4	5	6	7	8	9	10	11	12	13	14	15	16	17
82	02.04.01.02.007	Penyemprot Tangan (Hand Sprayer)	000011 s/d 000012	Prowel / 3WF-3			2015						Pembelian	2.400,00	Baik	Bidang Keswan
83	02.04.01.02.007	Penyemprot Tangan (Hand Sprayer)	000013, 000014, 000015, 000017	-		Fiber	2016						Pembelian	5.000,00	Baik	Penyemprot Tangan (Hand Sprayer) untuk Bidang Keswan
	02.04.01.02.007	Penyemprot Tangan (Hand Sprayer)	000016	-		Fiber	2016						Pembelian	1.250,00	Rusak Berat	Penyemprot Tangan (Hand Sprayer) untuk Bidang Keswan
84	02.04.01.02.007	Penyemprot Tangan (Hand Sprayer)	000018	Pro-Quip / QME16		Campuran	2019						Pembelian	1.200,00	Baik	Hand Sprayer (Penyemprot Tangan) untuk UPT. Alas
85	02.04.01.02.007	Penyemprot Tangan (Hand Sprayer)	000019	Pro-Quip / QME16		Campuran	2019						Pembelian	1.200,00	Baik	Hand Sprayer (Penyemprot Tangan) untuk UPT. Empang
86	02.04.01.04.005	Lemari Penyimpan	000001	Lokal / -	-	Texblok	2011	-	-	-	-	-	Pembelian	1.600,00	Baik	
87	02.04.01.05.015	Alat Laboratorium lainnya	000001	- / -		Besi	2020						Pembelian	1.000,00	Baik	Kandang Kucing (Besi beroda dapat dilipat) untuk Ruang Klinik Hewan
88	02.04.01.07.004	Alat Pencacah Hijauan	000001	Ratna, SNI/R.85 H / Rakitan	-	-	2009	-	-	-	-	-	Pembelian	11.955,00	Baik	
89	02.04.01.07.004	Alat Pencacah Hijauan	000002	Ratna / Rakitan	-	-	2010	-	-	-	-	-	Pembelian	12.500,00	Baik	
90	02.04.01.07.004	Alat Pencacah Hijauan	000003	HMT / -	-	-	2010	-	-	-	-	-	Pembelian	59.500,00	Baik	Kelengkapan HMT
91	02.04.01.07.004	Alat Pencacah Hijauan	000004	Honda/GX.320/Rakitan / Rakitan	-	-	2011	-	-	-	-	-	Pembelian	20.000,00	Baik	
92	02.04.01.07.004	Alat Pencacah Hijauan	000005	Honda/GX.320 / Rakitan	-	-	2011	-	-	-	-	-	Pembelian	20.000,00	Baik	
93	02.04.01.07.004	Alat Pencacah Hijauan	000006 s/d 000007	Honda/GX.320/Rakitan / -	5,5 PK	-	2012	-	-	-	-	-	Pembelian	39.930,00	Baik	



PEMERINTAH KABUPATEN SUMBAWA
REKAPITULASI KARTU INVENTARIS BARANG (KIB) B
PERALATAN DAN MESIN

Provinsi : PROVINSI NUSA TENGGARA BARAT
Kab./Kota : PEMERINTAH KABUPATEN SUMBAWA
Bidang : Bidang Pertanian
Unit Organisasi : Dinas Peternakan
Sub Unit Organisasi : Dinas Peternakan
U P B : Dinas Peternakan dan Kesehatan Hewan
NO. KODE LOKASI : 12.15.06.11.02.01.01

No.	Kode Barang 1.3.	Jenis Barang / Nama Barang	Nomor Register	Merk/ Type	Ukuran/ CC	Bahan	Tahun Pembelian	Nomor					Asal usul	Harga (ribuan Rp)	Kondisi BMD (B/KB/RB)	Keterangan
								Pabrik	Rangka	Mesin	Polisi	BPKB				
1	2	3	4	5	6	7	8	9	10	11	12	13	14	15	16	17
94	02.04.01.07.004	Alat Pencacah Hijauan	000008	KUBOTA / CS 500 ATT 65 D		Besi	2018						Pembelian	22.300,00	Baik	'Chopper / Mesin Pencacah Hijauan Ternak UPT Labangka
95	02.04.01.09.002	Stick Pengukur Sapi	000001	Bravo / -	-	-	2010	-	-	-	-	-	Pembelian	7.500,00	Baik	
96	02.04.01.09.002	Stick Pengukur Sapi	000002	Lokal		stainless	2015						Pembelian	3.000,00	Baik	Bidang Budidaya Ternak
97	02.04.01.09.007	Container	000001 s/d 000002	Container / -	10 litter	Besi/Metal	2007	-	-	-	-	-	Pembelian	30.000,00	Baik	
98	02.04.01.09.007	Container	000007 s/d 000008	Taylor-Wharton/20 XTB-11M / -	-	-	2010	-	-	-	-	-	Pembelian	65.500,00	Baik	
99	02.04.01.09.007	Container	000009 s/d 000010	Taylor-Wharton 34 XTB-11M / -	-	-	2011	-	-	-	-	-	Pembelian	40.000,00	Baik	
100	02.04.01.09.007	Container	000011 s/d 000016	Pioner / Box			2014						Pembelian	3.296,70	Baik	Container Industri
101	02.04.01.09.007	Container	000017	-	35 liter	Besi	2019						Pembelian	30.000,00	Baik	'Container Penyimpan Straw (PR) 35 liter untuk Bidang Perbibitan dan Produksi Ternak
102	02.04.01.09.010	Insemination Gun	000007 s/d 000009	Mini Tub / -	-	-	2012	-	-	-	-	-	Pembelian	1.500,00	Baik	
103	02.04.01.09.022	Alat Peternakan lainnya	000001	- / Digital	-	-	2013	-	-	-	-	-	Pembelian	10.000,00	Baik	
104	02.04.01.09.022	Alat Peternakan lainnya	000001	BOSIO MMU 2.2			2016						Pembelian	45.045,00	Baik	Alat Pemerah Susu untuk UPTD. Perbibitan Kerbau Maronge
105	02.04.01.09.022	Alat Peternakan lainnya	000002	'SABB / A.1GB3			2015						Pembelian	12.950,00	Baik	Bidang Budidaya Ternak
106	02.04.01.09.022	Alat Peternakan lainnya	000002 s/d 000004	-		Campuran	2017						Pembelian	26.250,00	Baik	RPH Bangkong



PEMERINTAH KABUPATEN SUMBAWA
REKAPITULASI KARTU INVENTARIS BARANG (KIB) B
PERALATAN DAN MESIN

Provinsi : PROVINSI NUSA TENGGARA BARAT
Kab./Kota : PEMERINTAH KABUPATEN SUMBAWA
Bidang : Bidang Pertanian
Unit Organisasi : Dinas Peternakan
Sub Unit Organisasi : Dinas Peternakan
U P B : Dinas Peternakan dan Kesehatan Hewan
NO. KODE LOKASI : 12.15.06.11.02.01.01

No.	Kode Barang 1.3.	Jenis Barang / Nama Barang	Nomor Register	Merk/ Type	Ukuran/ CC	Bahan	Tahun Pembelian	Nomor					Asal usul	Harga (ribuan Rp)	Kondisi BMD (B/KB/RB)	Keterangan
								Pabrik	Rangka	Mesin	Polisi	BPKB				
1	2	3	4	5	6	7	8	9	10	11	12	13	14	15	16	17
107	02.04.01.09.022	Alat Peternakan lainnya	000003	Sriniti		Campuran	2017						Pembelian	1.400,00	Baik	Timbangan untuk Klinik Hewan
108	02.04.01.09.022	Alat Peternakan lainnya	000004 s/d 000005	A1DB-3		Stainless Steel	2017						Pembelian	32.000,00	Baik	Timbangan Ternak untuk Seksi Pengembangan Pemasaran Dan Industri Peternakan
109	02.04.01.09.022	Alat Peternakan lainnya	000005	Kubota / RD 65 DI 1S		Besi	2017						Pembelian	12.000,00	Baik	'Mesin penggerak alat APPO 6 PK untuk Seksi Pakan Hijauan Dan Kawasan Peternakan
110	02.04.01.09.022	Alat Peternakan lainnya	000006	ALDO / PC 5020			2017						Pembelian	2.000,00	Rusak Berat	'Pengadaan pipa celup untuk IPAL RPH Bangkong
111	02.04.01.09.022	Alat Peternakan lainnya	000006 s/d 000007	NANKAI / ART. 177-08	Kapasitas 150 Kg sat.ukur 20 gr	Besi	2018						Pembelian	4.000,00	Baik	Timbangan Hewan untuk Seksi Pakan dan Olahan
112	02.04.01.09.022	Alat Peternakan lainnya	000007	RFID Reader / H20 F.G 4-001		Campuran	2019						Pembelian	6.500,00	Baik	Alat pembaca identitas ternak (RFID Reader) untuk Bidang Perbibitan dan Produksi Ternak
113	02.05.01.01.002	Mesin Ketik Manual Standard (14-16 Inchi)	000008, 000009, 000010, 000011, 000014, 000015, 000016, 000019, 000022, 000023	Brather / -	-	-	2006	-	-	-	-	-	Pembelian	21.556,36	Baik	
	02.05.01.01.002	Mesin Ketik Manual Standard (14-16 Inchi)	000012, 000013, 000017, 000018, 000020, 000021	Brather / -	-	-	2006	-	-	-	-	-	Pembelian	12.933,82	Rusak Berat	
114	02.05.01.04.001	Lemari Besi/Metal	000001	Tiger		Besi	2018						Pembelian	5.000,00	Baik	Lemari Obat untuk Puskesmas Labangka



PEMERINTAH KABUPATEN SUMBAWA
REKAPITULASI KARTU INVENTARIS BARANG (KIB) B
PERALATAN DAN MESIN

Provinsi : PROVINSI NUSA TENGGARA BARAT
Kab./Kota : PEMERINTAH KABUPATEN SUMBAWA
Bidang : Bidang Pertanian
Unit Organisasi : Dinas Peternakan
Sub Unit Organisasi : Dinas Peternakan
U P B : Dinas Peternakan dan Kesehatan Hewan
NO. KODE LOKASI : 12.15.06.11.02.01.01

No.	Kode Barang 1.3.	Jenis Barang / Nama Barang	Nomor Register	Merk/ Type	Ukuran/ CC	Bahan	Tahun Pembelian	Nomor					Asal usul	Harga (ribuan Rp)	Kondisi BMD (B/KB/RB)	Keterangan
								Pabrik	Rangka	Mesin	Polisi	BPKB				
1	2	3	4	5	6	7	8	9	10	11	12	13	14	15	16	17
115	02.05.01.04.001	Lemari Besi/Metal	000002	Tiger		Besi	2018						Pembelian	5.000,00	Baik	Lemari Arsip untuk Puskesmas Plampang
116	02.05.01.04.001	Lemari Besi/Metal	000003 s/d 000004	TIGER		Besi/Metal	2020						Pembelian	10.000,00	Baik	Lemari/Rak Arsip Ruang Arsip/Sekretariat
117	02.05.01.04.002	Lemari Kayu	000002	- / Etalase	-	-	2009	-	-	-	-	-	Pembelian	3.478,00	Baik	Lemari Etalase
118	02.05.01.04.002	Lemari Kayu	000008	Lokal / -	-	Tex blok	2007	-	-	-	-	-	Pembelian	1.500,00	Baik	Lemari Arsip
119	02.05.01.04.002	Lemari Kayu	000018	Lokal/Gandeng / -	-	Texblok	2009	-	-	-	-	-	Pembelian	1.300,00	Baik	Lemari Gandeng Obat
	02.05.01.04.002	Lemari Kayu	000019	Lokal/Gandeng / -	-	Texblok	2009	-	-	-	-	-	Pembelian	1.300,00	Rusak Berat	Lemari Gandeng Obat
120	02.05.01.04.002	Lemari Kayu	000020 s/d 000021	Lokal / -	-	Texblok	2009	-	-	-	-	-	Pembelian	3.600,00	Rusak Berat	Lemari Arsip
121	02.05.01.04.002	Lemari Kayu	000022	Lokal / -	-	Texblok	2011	-	-	-	-	-	Pembelian	1.500,00	Baik	Lemari Arsip
122	02.05.01.04.002	Lemari Kayu	000024 s/d 000028	Lokal / -	-	Texblox	2012	-	-	-	-	-	Pembelian	9.000,00	Baik	Lemari Arsip
	02.05.01.04.002	Lemari Kayu	000023	Lokal / -	-	Texblox	2012	-	-	-	-	-	Pembelian	1.800,00	Rusak Berat	Lemari Arsip
123	02.05.01.04.002	Lemari Kayu	000029 s/d 000031	Lokal / -	-	Texblok	2008	-	-	-	-	-	Pembelian	4.500,00	Baik	Lemari Arsip Poskeswan
	02.05.01.04.002	Lemari Kayu	000032	Lokal / -	-	Texblok	2008	-	-	-	-	-	Pembelian	1.500,00	Rusak Berat	Lemari Arsip Poskeswan
124	02.05.01.04.002	Lemari Kayu	000033 s/d 000034	Lokal / -	-	Texblok	2008	-	-	-	-	-	Pembelian	3.200,00	Baik	Lemari Obat Poskeswan
125	02.05.01.04.002	Lemari Kayu	000035	Lokal / -	-	Texblok	2008	-	-	-	-	-	Pembelian	1.500,00	Baik	Lemari Arsip IB
126	02.05.01.04.002	Lemari Kayu	000037	Lokal / -	-	Texblok	2008	-	-	-	-	-	Pembelian	2.500,00	Baik	Lemari Obat
127	02.05.01.04.002	Lemari Kayu	000038 s/d 000039	Lokal / -	2 pintu	Texblok	2013	-	-	-	-	-	Pembelian	3.600,00	Baik	LEMARI ARSIP
128	02.05.01.04.002	Lemari Kayu	000040	Lokal / Etalase	-	Texblok,Kaca	2013	-	-	-	-	-	Pembelian	3.000,00	Baik	Lemari Etalase utk obat
129	02.05.01.04.002	Lemari Kayu	000041	Lokal / 2 pintu	-	Texblok	2013	-	-	-	-	-	Pembelian	1.800,00	Baik	LEMARI ARSIP
130	02.05.01.04.002	Lemari Kayu	000042	Lokal / -	-	Texbok	2013	-	-	-	-	-	Pembelian	2.059,00	Baik	LEMARI BUKU



PEMERINTAH KABUPATEN SUMBAWA
REKAPITULASI KARTU INVENTARIS BARANG (KIB) B
PERALATAN DAN MESIN

Provinsi : PROVINSI NUSA TENGGARA BARAT
Kab./Kota : PEMERINTAH KABUPATEN SUMBAWA
Bidang : Bidang Pertanian
Unit Organisasi : Dinas Peternakan
Sub Unit Organisasi : Dinas Peternakan
U P B : Dinas Peternakan dan Kesehatan Hewan
NO. KODE LOKASI : 12.15.06.11.02.01.01

No.	Kode Barang 1.3.	Jenis Barang / Nama Barang	Nomor Register	Merk/ Type	Ukuran/ CC	Bahan	Tahun Pembelian	Nomor					Asal usul	Harga (ribuan Rp)	Kondisi BMD (B/KB/RB)	Keterangan
								Pabrik	Rangka	Mesin	Polisi	BPKB				
1	2	3	4	5	6	7	8	9	10	11	12	13	14	15	16	17
131	02.05.01.04.002	Lemari Kayu	000043	Lokal / -	-	Texblok	2013	-	-	-	-	-	Pembelian	676,80	Baik	Lemari Arsip/File
132	02.05.01.04.002	Lemari Kayu	000044 s/d 000046	Lokal	-	-	2014	-	-	-	-	-	Pembelian	5.400,00	Baik	Lemari Kayu
133	02.05.01.04.005	Filing Cabinet Besi	000008	Platinum / -	-	-	2007	-	-	-	-	-	Pembelian	1.000,00	Baik	
134	02.05.01.04.005	Filing Cabinet Besi	000009	Brather / -	-	-	2007	-	-	-	-	-	Pembelian	1.000,00	Baik	
135	02.05.01.04.005	Filing Cabinet Besi	000010	Brather berlaci / -	-	-	2007	-	-	-	-	-	Pembelian	1.000,00	Baik	
136	02.05.01.04.005	Filing Cabinet Besi	000011	Ashahi / -	-	-	2007	-	-	-	-	-	Pembelian	1.000,00	Baik	
137	02.05.01.04.005	Filing Cabinet Besi	000016	Ashahi / -	Berlaci	Besi/Metal	2006	-	-	-	-	-	Pembelian	250,00	Baik	
138	02.05.01.04.005	Filing Cabinet Besi	000017 s/d 000018	Brather / Berlaci	-	Besi/Metal	2008	-	-	-	-	-	Pembelian	2.400,00	Baik	
	02.05.01.04.005	Filing Cabinet Besi	000019	Brather / Berlaci	-	Besi/Metal	2008	-	-	-	-	-	Pembelian	1.200,00	Rusak Berat	
	02.05.01.04.005	Filing Cabinet Besi	000020	Brather / Berlaci	-	Besi/Metal	2008	-	-	-	-	-	Pembelian	1.200,00	Rusak Berat	
139	02.05.01.04.027	Lemari Kaca	000001 s/d 000006	Lokal	-	-	2014	-	-	-	-	-	Pembelian	18.000,00	Baik	Lemari Obat
140	02.05.01.04.027	Lemari Kaca	000007	Lokal	-	Kayu	2015	-	-	-	-	-	Pembelian	3.000,00	Baik	UPT Prokeswan Lantung
141	02.05.01.04.027	Lemari Kaca	000008	Lokal	-	Kayu	2015	-	-	-	-	-	Pembelian	3.000,00	Baik	UPTD Perbibitan Kerbau Maronge
142	02.05.01.04.027	Lemari Kaca	000009	Lokal	-	Kayu	2015	-	-	-	-	-	Pembelian	3.000,00	Baik	UPT Prokeswan Moyo Hilir
143	02.05.01.04.027	Lemari Kaca	000010	Lokal	-	Kayu	2015	-	-	-	-	-	Pembelian	3.000,00	Baik	UPT Prokeswan Moyo Hulu
144	02.05.01.04.027	Lemari Kaca	000011	Lokal	-	Kayu	2015	-	-	-	-	-	Pembelian	3.000,00	Baik	UPT Prokeswan Lenanguar
145	02.05.01.04.027	Lemari Kaca	000012	Lokal	-	Kayu	2015	-	-	-	-	-	Pembelian	3.000,00	Baik	UPT Prokeswan Utan



PEMERINTAH KABUPATEN SUMBAWA
REKAPITULASI KARTU INVENTARIS BARANG (KIB) B
PERALATAN DAN MESIN

Provinsi : PROVINSI NUSA TENGGARA BARAT
Kab./Kota : PEMERINTAH KABUPATEN SUMBAWA
Bidang : Bidang Pertanian
Unit Organisasi : Dinas Peternakan
Sub Unit Organisasi : Dinas Peternakan
U P B : Dinas Peternakan dan Kesehatan Hewan
NO. KODE LOKASI : 12.15.06.11.02.01.01

No.	Kode Barang 1.3.	Jenis Barang / Nama Barang	Nomor Register	Merk/ Type	Ukuran/ CC	Bahan	Tahun Pembelian	Nomor					Asal usul	Harga (ribuan Rp)	Kondisi BMD (B/KB/RB)	Keterangan
								Pabrik	Rangka	Mesin	Polisi	BPKB				
1	2	3	4	5	6	7	8	9	10	11	12	13	14	15	16	17
146	02.05.01.04.027	Lemari Kaca	000013	Lokal		Kayu	2015						Pembelian	3.000,00	Baik	UPT Prokeswan Plampang
147	02.05.01.05.002	CCTV - Camera Control Television System	000001	ADVAN / JR108+		Campuran	2017						Pembelian	5.000,00	Baik	Pemasangan CCTV untuk Holding Ground
148	02.05.01.05.012	Mesin Absensi	000001	Innovation / F308W	-	-	2013	ICL400	-	-	-	-	Pembelian	4.500,00	Baik	
149	02.05.01.05.053	Focusing Screen/Layar LCD Projector	000001	J - Lite			2015						Pembelian	1.000,00	Baik	Sub Bagian Umum dan Kepegawaian
150	02.05.01.05.053	Focusing Screen/Layar LCD Projector	000002	Sony X GA / VPL-EX246			2015						Pembelian	8.800,00	Baik	Sub Bagian Umum dan Kepegawaian
151	02.05.01.05.076	Papan Nama Instansi	000001	- / -	-	Papan/kayu	2007	-	-	-	-	-	Pembelian	600,00	Baik	Papan Nama Klinik
152	02.05.01.05.076	Papan Nama Instansi	000002 s/d 000003	- / -	-	Papan/Kayu	2009	-	-	-	-	-	Pembelian	2.500,00	Baik	Papan Nama Ktr IB Bangkong
153	02.05.01.05.077	Papan Pengumuman	000001 s/d 000002	- / -	-	Papan/Kayu	2007	-	-	-	-	-	Pembelian	700,00	Baik	Papan informasi Holding Ground
154	02.05.01.05.077	Papan Pengumuman	000003	-			2013						Pembelian	5.000,00	Baik	
155	02.05.01.05.088	Alat Kantor Lainnya	000018	-		Papan	2014						Pembelian	287,00	Ekstra Kompatibel	Kotak Saran
156	02.05.01.05.088	Alat Kantor Lainnya	000019	Lokal		Besi	2015						Pembelian	8.000,00	Baik	UPTD Perbibitan Kerbau Maronge
157	02.05.01.05.088	Alat Kantor Lainnya	000020	-			2015						Pembelian	1.500,00	Baik	Dinas Peternakan dan Keswan Kabupaten
158	02.05.01.05.088	Alat Kantor Lainnya	000021	-		Besi Metal	2017						Pembelian	1.300,00	Baik	Siku Otomatis Pintu Ruang Pelayanan Izin
159	02.05.02.01.003	Kursi Besi/Metal	000001	Stainlees		Besi/Metal	2015						Pembelian	2.000,00	Baik	Bidang KAP (loket pengurusan izin)
160	02.05.02.01.003	Kursi Besi/Metal	000002	- / -	-	Stainless	2016						Pembelian	2.000,00	Baik	Kursi Tunggu untuk pelayanan



PEMERINTAH KABUPATEN SUMBAWA
REKAPITULASI KARTU INVENTARIS BARANG (KIB) B
PERALATAN DAN MESIN

Provinsi : PROVINSI NUSA TENGGARA BARAT
Kab./Kota : PEMERINTAH KABUPATEN SUMBAWA
Bidang : Bidang Pertanian
Unit Organisasi : Dinas Peternakan
Sub Unit Organisasi : Dinas Peternakan
U P B : Dinas Peternakan dan Kesehatan Hewan
NO. KODE LOKASI : 12.15.06.11.02.01.01

No.	Kode Barang 1.3.	Jenis Barang / Nama Barang	Nomor Register	Merk/ Type	Ukuran/ CC	Bahan	Tahun Pembelian	Nomor					Asal usul	Harga (ribuan Rp)	Kondisi BMD (B/KB/RB)	Keterangan
								Pabrik	Rangka	Mesin	Polisi	BPKB				
1	2	3	4	5	6	7	8	9	10	11	12	13	14	15	16	17
161	02.05.02.01.004	Kursi Kayu	000001 s/d 000006	-		Kayu	2014						Pembelian	1.320,00	Ekstra Kompatibel	Kursi Kayu
162	02.05.02.01.008	Meja Rapat	000001 s/d 000002	Lokal		Kayu	2015						Pembelian	3.000,00	Baik	Aula Rapat
163	02.05.02.01.012	Meja Telepon	000001 s/d 000002	Lokal / -	-	Kayu	2006	-	-	-	-	-	Pembelian	399,00	Baik	
164	02.05.02.01.014	Meja Resepsionis	000001	Lokal		Tex blok	2017						Pembelian	3.700,00	Baik	Untuk Receptionis
165	02.05.02.01.019	Meja Periksa Pasien	000001	Lokal / -	-	Kayu	2007	-	-	-	-	-	Pembelian	750,00	Baik	
166	02.05.02.01.024	Meja 1/2 Biro	000001 s/d 000017	Lokal / Berlaci	-	Papan	2006	-	-	-	-	-	Pembelian	26.166,00	Baik	
167	02.05.02.01.025	Kasur/Spring Bed	000005	Spring Bed		Busa	2018						Pembelian	1.000,00	Baik	Tempat Tidur untuk Petugas Holding Ground
168	02.05.02.01.029	Kursi Fiber Glas/Plastik	000001	Napolly / Tanpa Tangan	-	Plastik	2013	-	-	-	-	-	Pembelian	92,70	Baik	
169	02.05.02.01.029	Kursi Fiber Glas/Plastik	000002 s/d 000005	Napoli / Tanpa Tangan	-	Plastik	2013	-	-	-	-	-	Pembelian	370,80	Baik	
170	02.05.02.01.029	Kursi Fiber Glas/Plastik	000006 s/d 000009	Napolly / Tanpa Tangan	-	Plastik	2013	-	-	-	-	-	Pembelian	370,80	Rusak Berat	
	02.05.02.01.029	Kursi Fiber Glas/Plastik	000010 s/d 000021	Napolly / Tanpa Tangan	-	Plastik	2013	-	-	-	-	-	Pembelian	1.112,40	Baik	
	02.05.02.01.029	Kursi Fiber Glas/Plastik	000022	Napolly / Tanpa Tangan	-	Plastik	2013	-	-	-	-	-	Pembelian	92,70	Rusak Berat	
	02.05.02.01.029	Kursi Fiber Glas/Plastik	000023 s/d 000024	Napolly / Tanpa Tangan	-	Plastik	2013	-	-	-	-	-	Pembelian	185,40	Baik	
	02.05.02.01.029	Kursi Fiber Glas/Plastik	000025 s/d 000033	Napolly / Tanpa Tangan	-	Plastik	2013	-	-	-	-	-	Pembelian	834,30	Rusak Berat	
	02.05.02.01.029	Kursi Fiber Glas/Plastik	000034 s/d 000036	Napolly / Tanpa Tangan	-	Plastik	2013	-	-	-	-	-	Pembelian	278,10	Baik	



PEMERINTAH KABUPATEN SUMBAWA
REKAPITULASI KARTU INVENTARIS BARANG (KIB) B
PERALATAN DAN MESIN

Provinsi : PROVINSI NUSA TENGGARA BARAT
Kab./Kota : PEMERINTAH KABUPATEN SUMBAWA
Bidang : Bidang Pertanian
Unit Organisasi : Dinas Peternakan
Sub Unit Organisasi : Dinas Peternakan
U P B : Dinas Peternakan dan Kesehatan Hewan
NO. KODE LOKASI : 12.15.06.11.02.01.01

No.	Kode Barang 1.3.	Jenis Barang / Nama Barang	Nomor Register	Merk/ Type	Ukuran/ CC	Bahan	Tahun Pembelian	Nomor					Asal usul	Harga (ribuan Rp)	Kondisi BMD (B/KB/RB)	Keterangan
								Pabrik	Rangka	Mesin	Polisi	BPKB				
1	2	3	4	5	6	7	8	9	10	11	12	13	14	15	16	17
	02.05.02.01.029	Kursi Fiber Glas/Plastik	000037	Tangan Napolly / Tanpa Tangan	-	Plastik	2013	-	-	-	-	-	Pembelian	92,70	Rusak Berat	
	02.05.02.01.029	Kursi Fiber Glas/Plastik	000038 s/d 000040	Napolly / Tanpa Tangan	-	Plastik	2013	-	-	-	-	-	Pembelian	278,10	Baik	
	02.05.02.01.029	Kursi Fiber Glas/Plastik	000041	Napolly / Tanpa Tangan	-	Plastik	2013	-	-	-	-	-	Pembelian	92,70	Rusak Berat	
	02.05.02.01.029	Kursi Fiber Glas/Plastik	000054 s/d 000057	Napolly / Tanpa Tangan	-	Plastik	2013	-	-	-	-	-	Pembelian	370,80	Rusak Berat	
171	02.05.02.01.031	Kursi Tamu	000035 s/d 000039	Lokal / Sofa	-	-	2005	-	-	-	-	-	Pembelian	18.767,86	Baik	
172	02.05.02.01.031	Kursi Tamu	000040	Lokal	-	Kayu	2017	-	-	-	-	-	Pembelian	5.400,00	Baik	Kursi Tamu untuk Ruang Kepala Dinas
173	02.05.02.01.035	Bangku Tunggu	000001 s/d 000002	Lokal / Panjang	-	Kayu	2006	-	-	-	-	-	Pembelian	250,00	Baik	
174	02.05.02.01.036	Kursi Lipat	000018 s/d 000021	- / -	-	-	2002	-	-	-	-	-	Pembelian	460,89	Baik	
175	02.05.02.01.036	Kursi Lipat	000023 s/d 000037	Chitos / Lipat	-	-	2009	-	-	-	-	-	Pembelian	3.795,00	Baik	
	02.05.02.01.036	Kursi Lipat	000039	Chitos / Lipat	-	-	2009	-	-	-	-	-	Pembelian	253,00	Baik	
	02.05.02.01.036	Kursi Lipat	000038	Chitos / Lipat	-	-	2009	-	-	-	-	-	Pembelian	253,00	Rusak Berat	
176	02.05.02.01.036	Kursi Lipat	000040 s/d 000045	Chitos / Lipat	-	-	2012	-	-	-	-	-	Pembelian	2.030,40	Baik	
177	02.05.02.01.036	Kursi Lipat	000205 s/d 000222	Chitos / Lipat	-	-	2013	-	-	-	-	-	Pembelian	7.200,00	Baik	
	02.05.02.01.036	Kursi Lipat	000223 s/d 000224	Chitos / Lipat	-	-	2013	-	-	-	-	-	Pembelian	800,00	Rusak Berat	



PEMERINTAH KABUPATEN SUMBAWA
REKAPITULASI KARTU INVENTARIS BARANG (KIB) B
PERALATAN DAN MESIN

Provinsi : PROVINSI NUSA TENGGARA BARAT
Kab./Kota : PEMERINTAH KABUPATEN SUMBAWA
Bidang : Bidang Pertanian
Unit Organisasi : Dinas Peternakan
Sub Unit Organisasi : Dinas Peternakan
U P B : Dinas Peternakan dan Kesehatan Hewan
NO. KODE LOKASI : 12.15.06.11.02.01.01

No.	Kode Barang 1.3.	Jenis Barang / Nama Barang	Nomor Register	Merk/ Type	Ukuran/ CC	Bahan	Tahun Pembelian	Nomor					Asal usul	Harga (ribuan Rp)	Kondisi BMD (B/KB/RB)	Keterangan
								Pabrik	Rangka	Mesin	Polisi	BPKB				
1	2	3	4	5	6	7	8	9	10	11	12	13	14	15	16	17
178	02.05.02.01.039	Meja Komputer	000005 s/d 000006	Lokal / -	-	Tex blok	2007	-	-	-	-	-	Pembelian	700,00	Baik	
179	02.05.02.03.003	Mesin Pemotong Rumput	000001	- / -	-	-	2012	-	-	-	-	-	Pembelian	3.531,00	Rusak Berat	
180	02.05.02.03.003	Mesin Pemotong Rumput	000002	Kasto / Cycle	-	-	2014	-	-	-	-	-	Pembelian	2.500,00	Baik	Mesin Potong Rumput
181	02.05.02.03.003	Mesin Pemotong Rumput	000003	POWER BRUSHCUTTER / Forted All Cooled - TNK-328 TURBO	-	Campuran	2019	-	-	-	-	-	Pembelian	1.800,00	Baik	Mesin pemotong rumput untuk RPH Bangkong
182	02.05.02.04.001	Lemari Es	000021 s/d 000023	- / -	-	-	2007	-	-	-	-	-	Pembelian	6.000,00	Baik	
183	02.05.02.04.001	Lemari Es	000026 s/d 000027	Sharp/SJ.M192T / -	-	-	2010	-	-	-	-	-	Pembelian	4.300,00	Baik	
184	02.05.02.04.001	Lemari Es	000029	Sharp/ Nice Crystal / -	-	-	2008	-	-	-	-	-	Pembelian	3.100,00	Baik	Lemari Es Vaksin
185	02.05.02.04.001	Lemari Es	000030	Sharp / S1-M165F 1 pintu	-	-	2016	-	-	-	-	-	Pembelian	2.000,00	Baik	Lemari Pendingin untuk ruang Sekretaris
186	02.05.02.04.001	Lemari Es	000031 s/d 000032	Sharp / LXPXT 1 pintu	-	-	2016	-	-	-	-	-	Pembelian	5.574,80	Baik	Lemari Pendingin (DBHCHT) Bidang Keswan
187	02.05.02.04.001	Lemari Es	000033 s/d 000037	Polytron	-	Campuran	2017	-	-	-	-	-	Pembelian	15.000,00	Baik	Lemari Es Vaksin untuk Puskesmas
188	02.05.02.04.001	Lemari Es	000038 s/d 000040	SHARP / 1 pintu	-	Campuran	2017	-	-	-	-	-	Pembelian	9.000,00	Baik	Lemari Es Penyimpan Vaksin Bidang Keswan
189	02.05.02.04.001	Lemari Es	000041	SHARP / SJ-X165	-	Campuran	2019	-	-	-	-	-	Pembelian	2.500,00	Baik	Lemari Es untuk UPT Lantung
190	02.05.02.04.003	A.C. Window	000001	LG / -	-	-	2009	-	-	-	-	-	Pembelian	3.500,00	Baik	
191	02.05.02.04.003	A.C. Window	000002	Panasonic/CS-CU PC9NKJ / -	1 PK	-	2012	-	-	-	-	-	Pembelian	4.529,00	Baik	



PEMERINTAH KABUPATEN SUMBAWA
REKAPITULASI KARTU INVENTARIS BARANG (KIB) B
PERALATAN DAN MESIN

Provinsi : PROVINSI NUSA TENGGARA BARAT
Kab./Kota : PEMERINTAH KABUPATEN SUMBAWA
Bidang : Bidang Pertanian
Unit Organisasi : Dinas Peternakan
Sub Unit Organisasi : Dinas Peternakan
U P B : Dinas Peternakan dan Kesehatan Hewan
NO. KODE LOKASI : 12.15.06.11.02.01.01

No.	Kode Barang 1.3.	Jenis Barang / Nama Barang	Nomor Register	Merk/ Type	Ukuran/ CC	Bahan	Tahun Pembelian	Nomor					Asal usul	Harga (ribuan Rp)	Kondisi BMD (B/KB/RB)	Keterangan
								Pabrik	Rangka	Mesin	Polisi	BPKB				
1	2	3	4	5	6	7	8	9	10	11	12	13	14	15	16	17
192	02.05.02.04.003	A.C. Window	000003	Panasonic / -	-	-	2006	-	-	-	-	-	Pembelian	3.328,00	Baik	AC Ruang
193	02.05.02.04.003	A.C. Window	000004	LG / HSUC126B4A1 / -	12000 Btu/h	-	2013	303HAYE0082	-	-	-	-	Pembelian	6.000,00	Baik	AC RUANGAN
194	02.05.02.04.003	A.C. Window	000005	LG / HSUC126B4A1 / -	12000 Btu/h	-	2013	303HAX CO1426	-	-	-	-	Pembelian	6.000,00	Baik	AC RUANGAN
195	02.05.02.04.003	A.C. Window	000006	Panasonic	-	-	2016	-	-	-	-	-	Pembelian	8.750,00	Baik	Pengadaan AC Ruang Lab
196	02.05.02.04.003	A.C. Window	000007	SHARP	-	Campuran	2017	-	-	-	-	-	Pembelian	4.000,00	Baik	AC untuk Bidang Keswan
197	02.05.02.04.003	A.C. Window	000008	PANASONIC / CS-YN9SKJ	-	Campuran	2018	-	-	-	-	-	Pembelian	5.000,00	Baik	AC untuk ruang Sekretaris
198	02.05.02.04.004	A.C. Split	000001 s/d 000004	Sharp / Split Room Air Conditioner	-	-	2014	-	-	-	-	-	Pembelian	15.840,00	Baik	Pengatur Suhu Ruang / AC
199	02.05.02.04.004	A.C. Split	000005	SHARP / AU-A12NCY	-	-	2015	-	-	-	-	-	Pembelian	6.000,00	Baik	Ruang Arsip
200	02.05.02.04.006	Kipas Angin	000010	Tornado Wall Fan / Gantung	20 inc	-	2013	ZTW201313859	-	-	-	-	Pembelian	1.500,00	Baik	
201	02.05.02.04.006	Kipas Angin	000011	Tornado Wall Fan / Gantung	20 inc	-	2013	ZTW201313659	-	-	-	-	Pembelian	1.500,00	Baik	
202	02.05.02.04.006	Kipas Angin	000012	Tornado Wall Fan /	20 inc	-	2013	ZTW 20 1315410	-	-	-	-	Pembelian	1.000,00	Baik	
203	02.05.02.04.006	Kipas Angin	000013 s/d 000014	Maspion / MOF-40 IP	-	-	2014	-	-	-	-	-	Pembelian	1.000,00	Baik	Kipas Angin
204	02.05.02.04.006	Kipas Angin	000015 s/d 000016	TORNADO / TW 20"	-	-	2015	-	-	-	-	-	Pembelian	2.200,00	Baik	UPTD Perbibitan Kerbau Maronge
205	02.05.02.04.006	Kipas Angin	000017	MASPION	-	Campuran	2020	-	-	-	-	-	Pembelian	1.000,00	Baik	Kipas Angin Duduk untuk Ruang Sekretaris
206	02.05.02.05.002	Kompur Gas (Alat Dapur)	000001	- / -	-	-	2008	-	-	-	-	-	Pembelian	350,00	Baik	
207	02.05.02.05.002	Kompur Gas (Alat Dapur)	000002	RINAI / R1-602 BGX	-	Campuran	2019	-	-	-	-	-	Pembelian	3.500,00	Baik	Kompur Gas untuk Peralatan Pelatihan pada Bidang Kelembagaan.



PEMERINTAH KABUPATEN SUMBAWA
REKAPITULASI KARTU INVENTARIS BARANG (KIB) B
PERALATAN DAN MESIN

Provinsi : PROVINSI NUSA TENGGARA BARAT
Kab./Kota : PEMERINTAH KABUPATEN SUMBAWA
Bidang : Bidang Pertanian
Unit Organisasi : Dinas Peternakan
Sub Unit Organisasi : Dinas Peternakan
U P B : Dinas Peternakan dan Kesehatan Hewan
NO. KODE LOKASI : 12.15.06.11.02.01.01

No.	Kode Barang 1.3.	Jenis Barang / Nama Barang	Nomor Register	Merk/ Type	Ukuran/ CC	Bahan	Tahun Pembelian	Nomor					Asal usul	Harga (ribuan Rp)	Kondisi BMD (B/KB/RB)	Keterangan
								Pabrik	Rangka	Mesin	Polisi	BPKB				
1	2	3	4	5	6	7	8	9	10	11	12	13	14	15	16	17
208	02.05.02.05.009	Tabung Gas	000001 s/d 000002	-		Besi	2019						Pembelian	3.000,00	Baik	Tabung Gas untuk Peralatan Cap Bakar pada Bidang Kelembagaan Pengolahan dan Pemasaran
209	02.05.02.05.011	Treng Air/Tandon Air	000001 s/d 000003	FDA.Aproved / -	1100 litter	-	2012	-	-	-	-	-	Pembelian	8.000,00	Baik	
210	02.05.02.05.011	Treng Air/Tandon Air	000004, 000006, 000007	Polotank / / -	1100 litter	Plastik	2013	-	-	-	-	-	Pembelian	4.620,00	Baik	
	02.05.02.05.011	Treng Air/Tandon Air	000005	Polotank / / -	1100 litter	Plastik	2013	-	-	-	-	-	Pembelian	1.540,00	Rusak Berat	
211	02.05.02.05.011	Treng Air/Tandon Air	000008	Polotank / / -	1100 litter	Plastik	2013	-	-	-	-	-	Pembelian	1.540,00	Baik	PORTAL ALAS BARAT
212	02.05.02.05.011	Treng Air/Tandon Air	000009 s/d 000010	Polotank / / -	1100 litter	Plastik	2013	-	-	-	-	-	Pembelian	3.080,00	Baik	
213	02.05.02.05.011	Treng Air/Tandon Air	000011	'Profil Tank	550 liter	Fiber Glass	2015						Pembelian	1.000,00	Baik	UPT Prokeswan Moyo Hulu
214	02.05.02.05.011	Treng Air/Tandon Air	000012	'Profil Tank	550 liter	Fiber Glass + Besi Siku untuk Tower	2015						Pembelian	12.000,00	Baik	UPTD Perbibitan Kerbau Maronge
215	02.05.02.05.018	Blender	000001	Philip		Campuran	2020						Pembelian	1.365,00	Baik	Blender untuk Seksi Pengawasan Mutu dan Keamanan Pakan
216	02.05.02.06.005	Amplifier	000001	- / -	-	-	2008	-	-	-	-	-	Pembelian	2.500,00	Baik	



PEMERINTAH KABUPATEN SUMBAWA
REKAPITULASI KARTU INVENTARIS BARANG (KIB) B
PERALATAN DAN MESIN

Provinsi : PROVINSI NUSA TENGGARA BARAT
Kab./Kota : PEMERINTAH KABUPATEN SUMBAWA
Bidang : Bidang Pertanian
Unit Organisasi : Dinas Peternakan
Sub Unit Organisasi : Dinas Peternakan
U P B : Dinas Peternakan dan Kesehatan Hewan
NO. KODE LOKASI : 12.15.06.11.02.01.01

No.	Kode Barang 1.3.	Jenis Barang / Nama Barang	Nomor Register	Merk/ Type	Ukuran/ CC	Bahan	Tahun Pembelian	Nomor					Asal usul	Harga (ribuan Rp)	Kondisi BMD (B/KB/RB)	Keterangan
								Pabrik	Rangka	Mesin	Polisi	BPKB				
1	2	3	4	5	6	7	8	9	10	11	12	13	14	15	16	17
217	02.05.02.06.007	Loudspeaker	000001	TOA		Besi	2020						Pembelian	1.500,00	Baik	Toa dan Perlengkapannya (Kabel + MIK) untuk Bidang Keswan
218	02.05.02.06.008	Sound System	000001	BMB		Campuran	2020						Pembelian	12.000,00	Baik	satu paket terdiri dari : - Stereo Mixing Amplifier - BMB DA-1600 SE - Speaker System - BMB CS-450 - Wireles Microphone System - SHURE SH-666 - Tiang Sound Sound System untuk Aula Rapat
219	02.05.02.06.012	Wireless	000004	BETAVO / PS-80J			2016						Pembelian	6.550,00	Baik	Wireless
220	02.05.02.06.021	Camera Video	000007	Canon EOS 650D /	-	-	2013	14801307546	-	-	-	-	Pembelian	10.000,00	Baik	
221	02.05.02.06.026	Timbangan Barang	000001	- / -	-	-	2007	-	-	-	-	-	Pembelian	100,00	Baik	
222	02.05.02.06.036	Tangga Aluminium	000001	XAVI / XAL-250		Aluminium	2019						Pembelian	1.500,00	Baik	Tangga Lipat untuk Sekretariat
223	02.05.02.06.038	Dispenser	000001	MITO		Campuran	2020						Pembelian	2.000,00	Baik	Sub Bagian Umum dan Kepegawaian
224	02.05.02.06.048	Handy Cam	000001	'Sony / HDR-CX405			2015						Pembelian	5.000,00	Baik	Sub Bagian Umum dan Kepegawaian
225	02.05.02.06.059	Gordyn/Kray	000001 s/d 000010	- / -	-	Kain	2010	-	-	-	-	-	Pembelian	1.950,00	Baik	
226	02.05.02.06.059	Gordyn/Kray	000011	Lokal		Kain	2018						Pembelian	76,90	Ekstra Kompatibel	Gordyn untuk Kantor UPTD Perbibitan Kerbau Maronge



PEMERINTAH KABUPATEN SUMBAWA
REKAPITULASI KARTU INVENTARIS BARANG (KIB) B
PERALATAN DAN MESIN

Provinsi : PROVINSI NUSA TENGGARA BARAT
Kab./Kota : PEMERINTAH KABUPATEN SUMBAWA
Bidang : Bidang Pertanian
Unit Organisasi : Dinas Peternakan
Sub Unit Organisasi : Dinas Peternakan
U P B : Dinas Peternakan dan Kesehatan Hewan
NO. KODE LOKASI : 12.15.06.11.02.01.01

No.	Kode Barang 1.3.	Jenis Barang / Nama Barang	Nomor Register	Merk/ Type	Ukuran/ CC	Bahan	Tahun Pembelian	Nomor					Asal usul	Harga (ribuan Rp)	Kondisi BMD (B/KB/RB)	Keterangan
								Pabrik	Rangka	Mesin	Polisi	BPKB				
1	2	3	4	5	6	7	8	9	10	11	12	13	14	15	16	17
227	02.05.02.06.059	Gordyn/Kray	000012 s/d 000023	Lokal		Kain	2018						Pembelian	923,10	Ekstra Kompatibel	Gordyn untuk Kantor UPTD Perbibitan Kerbau Maronge
228	02.05.02.06.077	Alat Rumah Tangga Lain-lain	000001	- / -	-	-	2007	-	-	-	-	-	Pembelian	2.500,00	Baik	Wastafel dan perlengkapannya
229	02.05.02.06.077	Alat Rumah Tangga Lain-lain	000002 s/d 000005	- / -	-	-	2009	-	-	-	-	-	Pembelian	1.900,00	Baik	Pakaian Expedisi
230	02.05.02.06.077	Alat Rumah Tangga Lain-lain	000006 s/d 000009	- / -	-	-	2009	-	-	-	-	-	Pembelian	1.900,00	Baik	Sepatu Expedisi
231	02.05.02.06.077	Alat Rumah Tangga Lain-lain	000010 s/d 000013	- / -	-	-	2009	-	-	-	-	-	Pembelian	2.600,00	Baik	Tas Ransel/Carrier Bag
232	02.05.02.06.077	Alat Rumah Tangga Lain-lain	000014 s/d 000017	- / -	-	-	2009	-	-	-	-	-	Pembelian	800,00	Baik	Matras
233	02.05.02.06.077	Alat Rumah Tangga Lain-lain	000018 s/d 000020	- / -	-	-	2010	-	-	-	-	-	Pembelian	14.250,00	Baik	Sumur Gali
234	02.05.02.06.077	Alat Rumah Tangga Lain-lain	000021	Simithu / -	-	-	2010	-	-	-	-	-	Pembelian	2.500,00	Baik	
235	02.05.02.06.077	Alat Rumah Tangga Lain-lain	000022	Instalasi / -	-	-	2010	-	-	-	-	-	Pembelian	2.500,00	Baik	Instalasi
236	02.05.02.06.077	Alat Rumah Tangga Lain-lain	000023 s/d 000044	- / -	-	Besi	2010	-	-	-	-	-	Pembelian	5.456,00	Baik	Terali
237	02.05.02.06.077	Alat Rumah Tangga Lain-lain	000045	- / -	-	Besi	2016						Pembelian	6.162,52	Baik	Terali Puskesmas Unter Iwes
238	02.05.02.06.077	Alat Rumah Tangga Lain-lain	000046 s/d 000047	Terali Besi	180 cm x 50 cm	Besi ukuran 10	2018						Pembelian	1.000,00	Ekstra Kompatibel	Terali Besi untuk jendela Kantor UPT. Lantung
239	02.05.03.01.008	Meja Kerja Pegawai Non Struktural	000017 s/d 000027	Lokal / 1/2 Biro	-	Tex blok	2001	-	-	-	-	-	Pembelian	7.426,00	Baik	
240	02.05.03.01.008	Meja Kerja Pegawai Non Struktural	000028 s/d 000087	Lokal / 1/2 Biro	-	Tex blok	2002	-	-	-	-	-	Pembelian	31.698,41	Baik	
	02.05.03.01.008	Meja Kerja Pegawai Non Struktural	000045	Lokal / 1/2 Biro	-	Tex blok	2002	-	-	-	-	-	Pembelian	537,59	Rusak Berat	



PEMERINTAH KABUPATEN SUMBAWA
REKAPITULASI KARTU INVENTARIS BARANG (KIB) B
PERALATAN DAN MESIN

Provinsi : PROVINSI NUSA TENGGARA BARAT
Kab./Kota : PEMERINTAH KABUPATEN SUMBAWA
Bidang : Bidang Pertanian
Unit Organisasi : Dinas Peternakan
Sub Unit Organisasi : Dinas Peternakan
U P B : Dinas Peternakan dan Kesehatan Hewan
NO. KODE LOKASI : 12.15.06.11.02.01.01

No.	Kode Barang 1.3.	Jenis Barang / Nama Barang	Nomor Register	Merk/ Type	Ukuran/ CC	Bahan	Tahun Pembelian	Nomor					Asal usul	Harga (ribuan Rp)	Kondisi BMD (B/KB/RB)	Keterangan
								Pabrik	Rangka	Mesin	Polisi	BPKB				
1	2	3	4	5	6	7	8	9	10	11	12	13	14	15	16	17
		Struktural														
241	02.05.03.01.008	Meja Kerja Pegawai Non Struktural	000088 s/d 000091	Lokal / 1/2 Biro	-	Tex blok	2007	-	-	-	-	-	Pembelian	4.040,00	Baik	Meja Kerja untuk Poskeswan
242	02.05.03.01.008	Meja Kerja Pegawai Non Struktural	000103 s/d 000104	Lokal / Biro Sedang	-	Texblok	2009	-	-	-	-	-	Pembelian	3.200,00	Baik	
243	02.05.03.01.008	Meja Kerja Pegawai Non Struktural	000105 s/d 000106	Lokal / 1/2 biro	-	Texblok	2009	-	-	-	-	-	Pembelian	2.000,00	Baik	
244	02.05.03.01.008	Meja Kerja Pegawai Non Struktural	000107	Lokal / Biro Kecil	-	Texblok	2009	-	-	-	-	-	Pembelian	1.382,00	Baik	
245	02.05.03.01.008	Meja Kerja Pegawai Non Struktural	000108	Lokal / Biro	-	Texblok	2011	-	-	-	-	-	Pembelian	1.500,00	Baik	
246	02.05.03.01.008	Meja Kerja Pegawai Non Struktural	000110 s/d 000116	Lokal / 1/2 Biro	-	-	2012	-	-	-	-	-	Pembelian	7.348,60	Baik	
247	02.05.03.01.008	Meja Kerja Pegawai Non Struktural	000117 s/d 000131	Lokal / 1/2 Biro	-	Texblok	2006	-	-	-	-	-	Pembelian	6.204,14	Baik	
	02.05.03.01.008	Meja Kerja Pegawai Non Struktural	000134 s/d 000143	Lokal / 1/2 Biro	-	Texblok	2006	-	-	-	-	-	Pembelian	4.136,09	Baik	
	02.05.03.01.008	Meja Kerja Pegawai Non Struktural	000145 s/d 000203	Lokal / 1/2 Biro	-	Texblok	2006	-	-	-	-	-	Pembelian	24.402,94	Baik	
	02.05.03.01.008	Meja Kerja Pegawai Non Struktural	000132, 000133, 000144	Lokal / 1/2 Biro	-	Texblok	2006	-	-	-	-	-	Pembelian	1.240,83	Rusak Berat	
248	02.05.03.01.008	Meja Kerja Pegawai Non Struktural	000204 s/d 000206	Lokal / Biro	-	Texblok	2006	-	-	-	-	-	Pembelian	1.747,00	Baik	
249	02.05.03.01.008	Meja Kerja Pegawai Non Struktural	000207 s/d 000211	Lokal / Biro	-	Texblok	2008	-	-	-	-	-	Pembelian	7.500,00	Baik	
250	02.05.03.01.008	Meja Kerja Pegawai Non Struktural	000214 s/d 000217	Lokal / 1/2 Biro	-	Texblok	2008	-	-	-	-	-	Pembelian	4.400,00	Baik	
251	02.05.03.01.008	Meja Kerja Pegawai Non Struktural	000218 s/d 000220	Lokal / 1/2 Biro	-	Texblok	2013	-	-	-	-	-	Pembelian	3.149,40	Baik	



PEMERINTAH KABUPATEN SUMBAWA
REKAPITULASI KARTU INVENTARIS BARANG (KIB) B
PERALATAN DAN MESIN

Provinsi : PROVINSI NUSA TENGGARA BARAT
Kab./Kota : PEMERINTAH KABUPATEN SUMBAWA
Bidang : Bidang Pertanian
Unit Organisasi : Dinas Peternakan
Sub Unit Organisasi : Dinas Peternakan
U P B : Dinas Peternakan dan Kesehatan Hewan
NO. KODE LOKASI : 12.15.06.11.02.01.01

No.	Kode Barang 1.3.	Jenis Barang / Nama Barang	Nomor Register	Merk/ Type	Ukuran/ CC	Bahan	Tahun Pembelian	Nomor					Asal usul	Harga (ribuan Rp)	Kondisi BMD (B/KB/RB)	Keterangan
								Pabrik	Rangka	Mesin	Polisi	BPKB				
1	2	3	4	5	6	7	8	9	10	11	12	13	14	15	16	17
		Struktural														
252	02.05.03.01.008	Meja Kerja Pegawai Non Struktural	000221 s/d 000229	Lokal / 1/2 biro			2014						Pembelian	9.900,00	Baik	Meja Kerja
253	02.05.03.01.008	Meja Kerja Pegawai Non Struktural	000230 s/d 000233	Lokal / Setengah Biro		Campuran	2015						Pembelian	4.199,20	Baik	UPTD Perbibitan Kerbau Maronge
254	02.05.03.01.008	Meja Kerja Pegawai Non Struktural	000234	Lokal / Setengah Biro		Campuran	2015						Pembelian	1.049,80	Baik	UPT Prokeswan Unter Iwes
255	02.05.03.01.008	Meja Kerja Pegawai Non Struktural	000235	Lokal / Setengah Biro		Campuran	2015						Pembelian	1.049,80	Baik	Bidang Keswan
256	02.05.03.01.008	Meja Kerja Pegawai Non Struktural	000236	Lokal / Setengah Biro		Campuran	2015						Pembelian	1.049,80	Baik	Satker-06
257	02.05.03.01.008	Meja Kerja Pegawai Non Struktural	000237	Lokal / Setengah Biro		Campuran	2015						Pembelian	1.049,80	Baik	Bidang Pakan dan Pola Kawasan
258	02.05.03.01.008	Meja Kerja Pegawai Non Struktural	000238 s/d 000241	Lokal / Setengah Biro		Campuran	2015						Pembelian	4.199,20	Baik	Sub Bagian Keuangan
259	02.05.03.01.008	Meja Kerja Pegawai Non Struktural	000242 s/d 000246	Lokal / Setengah Biro		Campuran	2015						Pembelian	5.249,00	Baik	Sub Bagian Umum dan Kepegawaian
260	02.05.03.01.008	Meja Kerja Pegawai Non Struktural	000247 s/d 000251	Lokal / Setengah Biro		Kayu	2015						Pembelian	5.249,00	Baik	RPH Bangkong
261	02.05.03.01.008	Meja Kerja Pegawai Non Struktural	000252	Lokal		Tex blok	2017						Pembelian	5.000,00	Baik	Ruang Pelayanan Izin
262	02.05.03.03.008	Kursi Kerja Pegawai Non Struktural	000001-000022, 000037-000042	Fortuner / Lipat	-	-	2010	-	-	-	-	-	Pembelian	7.084,00	Baik	
	02.05.03.03.008	Kursi Kerja Pegawai Non Struktural	000023 s/d 000036	Fortuner / Lipat	-	-	2010	-	-	-	-	-	Pembelian	3.542,00	Rusak Berat	
	02.05.03.03.008	Kursi Kerja Pegawai Non Struktural	000045 s/d 000050	Fortuner / Lipat	-	-	2010	-	-	-	-	-	Pembelian	1.518,00	Baik	
	02.05.03.03.008	Kursi Kerja Pegawai Non Struktural	000043 s/d 000044	Fortuner / Lipat	-	-	2010	-	-	-	-	-	Pembelian	506,00	Rusak Berat	



PEMERINTAH KABUPATEN SUMBAWA
REKAPITULASI KARTU INVENTARIS BARANG (KIB) B
PERALATAN DAN MESIN

Provinsi : PROVINSI NUSA TENGGARA BARAT
Kab./Kota : PEMERINTAH KABUPATEN SUMBAWA
Bidang : Bidang Pertanian
Unit Organisasi : Dinas Peternakan
Sub Unit Organisasi : Dinas Peternakan
U P B : Dinas Peternakan dan Kesehatan Hewan
NO. KODE LOKASI : 12.15.06.11.02.01.01

No.	Kode Barang 1.3.	Jenis Barang / Nama Barang	Nomor Register	Merk/ Type	Ukuran/ CC	Bahan	Tahun Pembelian	Nomor					Asal usul	Harga (ribuan Rp)	Kondisi BMD (B/KB/RB)	Keterangan
								Pabrik	Rangka	Mesin	Polisi	BPKB				
1	2	3	4	5	6	7	8	9	10	11	12	13	14	15	16	17
263	02.05.03.03.008	Kursi Kerja Pegawai Non Struktural	000051 s/d 000069	Isabel / Putar	-	-	2012	-	-	-	-	-	Pembelian	18.905,00	Baik	
264	02.05.03.03.008	Kursi Kerja Pegawai Non Struktural	000070	Chitosa / Lipat	-	-	2013	-	-	-	-	-	Pembelian	338,40	Baik	
265	02.05.03.03.008	Kursi Kerja Pegawai Non Struktural	000071 s/d 000072	Chitosa / Lipat	-	-	2013	-	-	-	-	-	Pembelian	676,80	Baik	PORTAL ALAS BARAT
266	02.05.03.03.008	Kursi Kerja Pegawai Non Struktural	000073	Frontline / Putar	-	-	2014	-	-	-	-	-	Pembelian	6.500,00	Baik	Kursi Eselon
267	02.05.03.07.007	Lemari Buku Arsip Untuk Arsip Dinamis	000001	Lokal	-	Kayu	2015	-	-	-	-	-	Pembelian	4.000,00	Baik	Ruang Kepala Dinas
268	02.05.03.07.007	Lemari Buku Arsip Untuk Arsip Dinamis	000002	Lokal	-	Kayu	2015	-	-	-	-	-	Pembelian	4.000,00	Baik	Ruang Sekretaris
269	02.05.03.07.007	Lemari Buku Arsip Untuk Arsip Dinamis	000003	Lokal	-	Kayu	2015	-	-	-	-	-	Pembelian	4.000,00	Baik	RPH Bangkong
270	02.05.03.07.007	Lemari Buku Arsip Untuk Arsip Dinamis	000004 s/d 000005	Lokal	-	Kayu	2016	-	-	-	-	-	Pembelian	8.000,00	Baik	Lemari Arsip untuk Sekretariat
271	02.06.01.01.038	Microphone Connector Box	000001 s/d 000004	JMK/ JK531 / Duduk	-	-	2013	-	-	-	-	-	Pembelian	2.000,00	Baik	
272	02.06.01.01.096	peralatan studio audio lainnya (dst)	000001	- / -	-	Campuran	2018	-	-	-	-	-	Pembelian	7.000,00	Baik	Seksi Pakan Hijauan
273	02.06.01.02.061	Lensa Kamera	000001	-	-	-	2017	-	-	-	-	-	Pembelian	4.200,00	Baik	Lensa/ Tele Kamera untuk Seksi Pakan Hijauan Dan Kawasan Peternakan
274	02.06.01.05.035	Kompas (Peralatan Studio Pemetaan/peralatan Ukur Tanah)	000001	- / -	-	-	2009	-	-	-	-	-	Pembelian	250,00	Baik	
275	02.06.02.07.005	Finger Printer Time and Attendance Acces Control System	000001	BIO Finger / AF-460	-	Campuran	2020	-	-	-	-	-	Pembelian	5.000,00	Baik	Mesin Absensi Sidik Jari Dinas Peternakan Kabupaten



PEMERINTAH KABUPATEN SUMBAWA
REKAPITULASI KARTU INVENTARIS BARANG (KIB) B
PERALATAN DAN MESIN

Provinsi : PROVINSI NUSA TENGGARA BARAT
Kab./Kota : PEMERINTAH KABUPATEN SUMBAWA
Bidang : Bidang Pertanian
Unit Organisasi : Dinas Peternakan
Sub Unit Organisasi : Dinas Peternakan
U P B : Dinas Peternakan dan Kesehatan Hewan
NO. KODE LOKASI : 12.15.06.11.02.01.01

No.	Kode Barang 1.3.	Jenis Barang / Nama Barang	Nomor Register	Merk/ Type	Ukuran/ CC	Bahan	Tahun Pembelian	Nomor					Asal usul	Harga (ribuan Rp)	Kondisi BMD (B/KB/RB)	Keterangan
								Pabrik	Rangka	Mesin	Polisi	BPKB				
1	2	3	4	5	6	7	8	9	10	11	12	13	14	15	16	17
276	02.06.03.47.002	Genset	000002	Honda 4500 VA / -	-	-	2010	-	-	-	-	-	Pembelian	5.500,00	Baik	
277	02.06.03.47.002	Genset	000003	Firman / FPG 1510RV1	3000 rpm	-	2013	-	-	-	-	-	Pembelian	4.000,00	Baik	RPH EMPANG
278	02.06.03.47.002	Genset	000004	Firman / FPG1510DC			2014						Pembelian	4.996,00	Baik	Genset
279	02.07.01.01.152	U S G	000001	MINDRAY / DP10		Campuran	2019						Pembelian	36.999,60	Baik	USG hewan untuk klinik hewan
280	02.07.01.01.169	Alat Kedokteran umum lainnya	000001	- / -	-	-	2006	-	-	-	-	-	Pembelian	250,00	Baik	
281	02.07.01.05.058	Baby Incubator (Alat Kesehatan Kebidanan Dan Penyakit Kandungan)	000001 s/d 000002	- / -	-	-	2006	-	-	-	-	-	Pembelian	250,00	Baik	
282	02.07.01.29.001	Alat Kedokteran lainnya	000009	-			2008						Pembelian	3.000,00	Baik	Container
283	02.07.01.29.001	Alat Kedokteran lainnya	000011	-			2008						Pembelian	800,00	Baik	Hand Spayer
284	02.07.01.29.001	Alat Kedokteran lainnya	000025	Meat pH meter / -			2010						Pembelian	11.064,00	Baik	
285	02.07.01.29.001	Alat Kedokteran lainnya	000030	Termos IB / -			2010						Pembelian	750,00	Baik	
286	02.07.01.29.001	Alat Kedokteran lainnya	000053	Tiang infus / -			2011						Pembelian	162,00	Baik	
287	02.07.01.29.001	Alat Kedokteran lainnya	000071	Tiang infus			2012						Pembelian	324,00	Baik	
288	02.07.01.29.001	Alat Kedokteran lainnya	000075	Vet Surgical Kit			2016						Pembelian	20.000,00	Baik	Peralatan Bedah Hewan Besar (DAK)
289	02.07.01.29.001	Alat Kedokteran lainnya	000076	HOFNER		Stainlish	2016						Pembelian	7.700,00	Baik	Alat Bantu Kelahiran Ternak (Calf Puller) untuk Seksi Perbibitan Ternak
290	02.07.01.29.001	Alat Kedokteran lainnya	000077	Easy Touch GChb		Campuran	2017						Pembelian	16.000,00	Baik	Untuk Klinik Hewan
291	02.07.01.29.001	Alat Kedokteran lainnya	000078	- / -		Stainless	2018						Pembelian	4.860,00	Baik	Peralatan bedah untuk klinik hewan
292	02.07.01.29.001	Alat Kedokteran lainnya	000079	- / -		Stainless	2018						Pembelian	16.500,00	Baik	Meja periksa untuk klinik hewan
293	02.08.01.06.089	alat laboratorium bahan	000001	- / -	-	-	2009	-	-	-	-	-	Pembelian	1.500,00	Baik	Screen LCD



PEMERINTAH KABUPATEN SUMBAWA
REKAPITULASI KARTU INVENTARIS BARANG (KIB) B
PERALATAN DAN MESIN

Provinsi : PROVINSI NUSA TENGGARA BARAT
Kab./Kota : PEMERINTAH KABUPATEN SUMBAWA
Bidang : Bidang Pertanian
Unit Organisasi : Dinas Peternakan
Sub Unit Organisasi : Dinas Peternakan
U P B : Dinas Peternakan dan Kesehatan Hewan
NO. KODE LOKASI : 12.15.06.11.02.01.01

No.	Kode Barang 1.3.	Jenis Barang / Nama Barang	Nomor Register	Merk/ Type	Ukuran/ CC	Bahan	Tahun Pembelian	Nomor					Asal usul	Harga (ribuan Rp)	Kondisi BMD (B/KB/RB)	Keterangan
								Pabrik	Rangka	Mesin	Polisi	BPKB				
1	2	3	4	5	6	7	8	9	10	11	12	13	14	15	16	17
		bangunan konstruksi lainnya (dst)														
294	02.08.01.07.008	Microskop Binocular	000001	Yazumi/Elektrik / Binocular	-	-	2013	-	-	-	-	-	Pembelian	14.960,00	Baik	
295	02.08.01.11.002	Water Bath (Alat Laboratorium Umum)	000001	- / -	-	-	2006	-	-	-	-	-	Pembelian	416,00	Baik	
296	02.08.01.11.050	Lampu Spritus	000001 s/d 000002	- / -	-	-	2009	-	-	-	-	-	Pembelian	400,00	Baik	Lampu Petromax
297	02.08.01.11.113	Refrigerator	000001	Modena / MD45	-	-	2013	-	-	-	-	-	Pembelian	24.970,00	Baik	Vaccine Refrigerator
298	02.08.01.12.041	Microscope Monocular	000001 s/d 000006	Yazumi/L.301- / -	-	-	2013	-	-	-	-	-	Pembelian	14.850,00	Baik	MICROSCOPE UPT
299	02.08.01.13.070	Peralatan Pencampur Kompos & Bio Stabilizer	000001 s/d 000002	Bio Gas / -	-	-	2012	-	-	-	-	-	Pembelian	36.750,00	Baik	
300	02.08.01.18.043	alat laboratorium makanan lainnya (dst)	000001	- / -	-	-	2007	-	-	-	-	-	Pembelian	250,00	Baik	Kompor/pembakar Cap
301	02.08.01.18.043	alat laboratorium makanan lainnya (dst)	000001 s/d 000002	- / -	-	-	2006	-	-	-	-	-	Pembelian	12.480,00	Baik	
302	02.08.01.34.030	Mesin Spinning	000001	- / -		Aluminium	2019						Pembelian	4.000,00	Baik	Mesin Spiner untuk Peralatan Pelatihan pada Bidang Kelembagaan, Pengolahan dan Pemasaran (Ir. SURYANI)
303	02.08.01.37.029	Alat Pressol Tangan	000001 s/d 000002	Ratna, SNI/Diesel 12 Hp / -	-	-	2009	-	-	-	-	-	Pembelian	79.950,00	Baik	Alat Press Jerami /Batang Jagung
304	02.08.01.41.042	Container N2 Cair (Alat Laboratorium Pertanian)	000001 s/d 000002	ix-20 / 20,5 L		Besi	2017						Pembelian	39.000,00	Baik	Seksi Perbibitan dan Pengolahan Sumberdaya Genetik Hewan
305	02.08.03.04.066	alat peraga praktek sekolah bidang studi : ipa lanjutan lainnya (dst)	000001	DED / -	-	-	2012	-	-	-	-	-	Pembelian	40.000,00	Baik	DED/Steplan Kawasan Lar Malayam



PEMERINTAH KABUPATEN SUMBAWA
REKAPITULASI KARTU INVENTARIS BARANG (KIB) B
PERALATAN DAN MESIN

Provinsi : PROVINSI NUSA TENGGARA BARAT
Kab./Kota : PEMERINTAH KABUPATEN SUMBAWA
Bidang : Bidang Pertanian
Unit Organisasi : Dinas Peternakan
Sub Unit Organisasi : Dinas Peternakan
U P B : Dinas Peternakan dan Kesehatan Hewan
NO. KODE LOKASI : 12.15.06.11.02.01.01

No.	Kode Barang 1.3.	Jenis Barang / Nama Barang	Nomor Register	Merk/ Type	Ukuran/ CC	Bahan	Tahun Pembelian	Nomor					Asal usul	Harga (ribuan Rp)	Kondisi BMD (B/KB/RB)	Keterangan
								Pabrik	Rangka	Mesin	Polisi	BPKB				
1	2	3	4	5	6	7	8	9	10	11	12	13	14	15	16	17
306	02.08.03.04.066	alat peraga praktek sekolah bidang studi : ipa lanjutan lainnya (dst)	000002	DED / -	-	-	2012	-	-	-	-	-	Pembelian	40.000,00	Baik	DED/Steplan Kawasan Lar Limung
307	02.08.03.04.066	alat peraga praktek sekolah bidang studi : ipa lanjutan lainnya (dst)	000003	DED / -	-	-	2012	-	-	-	-	-	Pembelian	39.980,00	Baik	DED/Steplan Kawasan Lar Badi
308	02.08.03.04.066	alat peraga praktek sekolah bidang studi : ipa lanjutan lainnya (dst)	000004	DED / -	-	-	2012	-	-	-	-	-	Pembelian	40.000,00	Baik	DED/Steplan Kawasan Lar Ai Ampuk
309	02.08.03.05.012	Katrol	000001 s/d 000004	Nitchi / HE-50A			2014						Pembelian	45.966,80	Baik	Katrol
310	02.08.03.05.055	Mikroskop	000001	Olympus / CX 23		Campuran	2019						Pembelian	33.000,00	Baik	Mikroskop LCD untuk Lab. Disnak Kabupaten
311	02.08.03.06.029	Jepitan Tabung Reaksi	000001 s/d 000002	- / -	-	-	2008	-	-	-	-	-	Pembelian	30,00	Baik	
312	02.08.03.09.002	Panci	000007	- / -		Aluminium	2019						Pembelian	2.200,00	Baik	Panci Presto untuk Peralatan Pelatihan pada Bidang Kelembagaan, Pengolahan Pemasaran (Ir. SURYANI)
313	02.08.04.09.004	Neutron (Beam) Chopper	000002	ATT / C 2000		Besi	2017						Pembelian	22.525,00	Baik	Chooper untuk UPT Maronge
314	02.08.04.09.004	Neutron (Beam) Chopper	000003	ATT / CS 500 ATT 65 D		Besi	2017						Pembelian	18.000,00	Baik	Chooper untuk Holding Ground
315	02.08.07.05.043	alat laboratorium penunjang lainnya (dst)	000001 s/d 000002	- / -	-	-	2008	-	-	-	-	-	Pembelian	274,00	Baik	
316	02.09.02.01.106	alat keamanan lainnya (dst)	000001	Lokal		Besi	2015						Pembelian	6.000,00	Baik	Terali Ventilasi untuk UPT Prokeswan Lunyuk
317	02.09.02.01.106	alat keamanan lainnya (dst)	000002	Lokal		Besi	2015						Pembelian	8.000,00	Baik	Terali Besi Untuk Kantor UPTD Perbibitan Kerbau Maronge



PEMERINTAH KABUPATEN SUMBAWA
REKAPITULASI KARTU INVENTARIS BARANG (KIB) B
PERALATAN DAN MESIN

Provinsi : PROVINSI NUSA TENGGARA BARAT
Kab./Kota : PEMERINTAH KABUPATEN SUMBAWA
Bidang : Bidang Pertanian
Unit Organisasi : Dinas Peternakan
Sub Unit Organisasi : Dinas Peternakan
U P B : Dinas Peternakan dan Kesehatan Hewan
NO. KODE LOKASI : 12.15.06.11.02.01.01

No.	Kode Barang 1.3.	Jenis Barang / Nama Barang	Nomor Register	Merk/ Type	Ukuran/ CC	Bahan	Tahun Pembelian	Nomor					Asal usul	Harga (ribuan Rp)	Kondisi BMD (B/KB/RB)	Keterangan
								Pabrik	Rangka	Mesin	Polisi	BPKB				
1	2	3	4	5	6	7	8	9	10	11	12	13	14	15	16	17
318	02.09.02.01.106	alat keamanan lainnya (dst)	000003	Lokal		Besi	2015						Pembelian	6.000,00	Baik	Terali Besi Untuk Rumah Dinas UPTD Perbibitan Kerbau Maronge
319	02.10.01.01.001	Mainframe (Komputer Jaringan)	000001 s/d 000002	- / -	-	-	2007	-	-	-	-	-	Pembelian	400,00	Baik	
320	02.10.01.02.001	P.C Unit	000014 s/d 000015	Simbada/Sim X / PC	-	-	2012	-	-	-	-	-	Pembelian	22.000,00	Baik	
321	02.10.01.02.001	P.C Unit	000019	LG	19"		2015						Pembelian	5.000,00	Baik	Bidang Budidaya Ternak
322	02.10.01.02.001	P.C Unit	000020	LG	19"		2015						Pembelian	5.000,00	Baik	UPTD Perbibitan Kerbau Maronge
323	02.10.01.02.001	P.C Unit	000021	'LG / Processor: Intel ® Pentium ® / CPU G2030 @3.			2015						Pembelian	5.000,00	Baik	Bidang Keswan
324	02.10.01.02.001	P.C Unit	000022	LG	19"		2016						Pembelian	5.000,00	Baik	Komputer PC
325	02.10.01.02.002	Lap Top	000001	Toshiba Satellite / L.635	-	-	2011	-	-	-	-	-	Pembelian	10.750,00	Rusak Berat	
326	02.10.01.02.002	Lap Top	000003	Toshiba Satellite / L.840	14 inc	-	2013	-	-	-	-	-	Pembelian	9.234,43	Rusak Berat	
	02.10.01.02.002	Lap Top	000006	Toshiba Satellite / L.840	14 inc	-	2013	-	-	-	-	-	Pembelian	9.234,43	Baik	
	02.10.01.02.002	Lap Top	000004, 000007, 000009	Toshiba Satellite / L.840	14 inc	-	2013	-	-	-	-	-	Pembelian	28.453,29	Rusak Berat	
	02.10.01.02.002	Lap Top	000005	Toshiba Satellite / L.840	14 inc	-	2013	-	-	-	-	-	Pembelian	9.234,43	Rusak Berat	
	02.10.01.02.002	Lap Top	000008	Toshiba Satellite / L.840	14 inc	-	2013	-	-	-	-	-	Pembelian	9.234,43	Rusak Berat	



PEMERINTAH KABUPATEN SUMBAWA
REKAPITULASI KARTU INVENTARIS BARANG (KIB) B
PERALATAN DAN MESIN

Provinsi : PROVINSI NUSA TENGGARA BARAT
Kab./Kota : PEMERINTAH KABUPATEN SUMBAWA
Bidang : Bidang Pertanian
Unit Organisasi : Dinas Peternakan
Sub Unit Organisasi : Dinas Peternakan
U P B : Dinas Peternakan dan Kesehatan Hewan
NO. KODE LOKASI : 12.15.06.11.02.01.01

No.	Kode Barang 1.3.	Jenis Barang / Nama Barang	Nomor Register	Merk/ Type	Ukuran/ CC	Bahan	Tahun Pembelian	Nomor					Asal usul	Harga (ribuan Rp)	Kondisi BMD (B/KB/RB)	Keterangan
								Pabrik	Rangka	Mesin	Polisi	BPKB				
1	2	3	4	5	6	7	8	9	10	11	12	13	14	15	16	17
327	02.10.01.02.002	Lap Top	000010	Toshiba Satellite / C.40-Series			2014						Pembelian	10.375,00	Baik	Laptop
328	02.10.01.02.002	Lap Top	000011	TOSHIBA / C40	14"		2015						Pembelian	9.923,50	Baik	Sub Bagian Program
329	02.10.01.02.002	Lap Top	000012	TOSHIBA / C40	14"		2015						Pembelian	9.923,50	Baik	UPTD Perbibitan Kerbau Maronge
330	02.10.01.02.002	Lap Top	000013 s/d 000014	ASUS / a455L			2016						Pembelian	19.700,00	Baik	Lap Top
331	02.10.01.02.002	Lap Top	000015	Lenovo	14"	Viber	2017						Pembelian	10.000,00	Baik	Sub Bagian Program
332	02.10.01.02.002	Lap Top	000016	Lenovo	14"	Viber	2017						Pembelian	10.000,00	Baik	Seksi Pakan Hijauan dan Kawasan Peternakan
333	02.10.01.02.002	Lap Top	000017	Lenovo	15,6"	Campuran	2017						Pembelian	10.000,00	Baik	Laptop Bendahara Pengeluaran
334	02.10.01.02.002	Lap Top	000018	LENOVO / 330-81G2		Campuran	2018						Pembelian	9.150,00	Baik	Staf Sub Bagian Umum dan Kepegawaian
335	02.10.01.02.002	Lap Top	000019	LENOVO / 330-81G2		Campuran	2018						Pembelian	9.150,00	Baik	Kasi Pengawasan Mutu, Keamanan dan Pendaftaran Pakan
336	02.10.01.02.002	Lap Top	000020	LENOVO / ideapad 330	14"	Campuran	2019	PF1GFFP8					Pembelian	9.999,00	Baik	Bidang Pakan an. RAHMAWATI, S.Pt
337	02.10.01.02.002	Lap Top	000021	LENOVO / ideapad 330	14"	Campuran	2019	PF1GQX2U					Pembelian	9.999,00	Baik	Bidang Kelembagaan an. SUJARWO, S.Pt
338	02.10.01.02.002	Lap Top	000022	LENOVO / ideapad 330	14"	Campuran	2019	PF1GQZGX					Pembelian	9.999,00	Baik	Bidang Keswan an. Drh. RURI PARAMITHA
339	02.10.01.02.002	Lap Top	000023	LENOVO / ideapad 330	14"	Campuran	2019	PF1GQX4R					Pembelian	9.999,00	Baik	Bidang Pakan an. AGUS SUARDI, S.Pt
340	02.10.01.02.002	Lap Top	000024	LENOVO / ideapad 330	14"	Campuran	2019	PF9XB8A22074					Pembelian	9.999,00	Baik	Subbag. Umum & Kepegawaian an. ATIKAWATI, S.Pt



PEMERINTAH KABUPATEN SUMBAWA
REKAPITULASI KARTU INVENTARIS BARANG (KIB) B
PERALATAN DAN MESIN

Provinsi : PROVINSI NUSA TENGGARA BARAT
Kab./Kota : PEMERINTAH KABUPATEN SUMBAWA
Bidang : Bidang Pertanian
Unit Organisasi : Dinas Peternakan
Sub Unit Organisasi : Dinas Peternakan
U P B : Dinas Peternakan dan Kesehatan Hewan
NO. KODE LOKASI : 12.15.06.11.02.01.01

No.	Kode Barang 1.3.	Jenis Barang / Nama Barang	Nomor Register	Merk/ Type	Ukuran/ CC	Bahan	Tahun Pembelian	Nomor					Asal usul	Harga (ribuan Rp)	Kondisi BMD (B/KB/RB)	Keterangan
								Pabrik	Rangka	Mesin	Polisi	BPKB				
1	2	3	4	5	6	7	8	9	10	11	12	13	14	15	16	17
341	02.10.01.02.002	Lap Top	000025	ASUS / VivoBook S330F	13,3"	Campuran	2019	7384					Pembelian	15.000,00	Baik	Subbag Perencanaan dan Pelaporan an. SATRIA UTAMA, S.Pt, M.Si
342	02.10.01.02.002	Lap Top	000026	ACER / Aspire 5	14"	Campuran	2020	SNID 941011296428		NXHMLSG0059410 0C7A4S00			Pembelian	9.999,00	Baik	Moyo Hilir
343	02.10.01.02.002	Lap Top	000027	ACER / Aspire 5	14"	Campuran	2020	SNID 941003317428		NXHMLSG0059410 0CF54S00			Pembelian	9.999,00	Baik	Lunyuk
344	02.10.01.02.002	Lap Top	000028	ACER / Aspire 5	14"	Campuran	2020	SNID 941003317428		NXHMLSG0059410 0CE34S00			Pembelian	9.999,00	Baik	Labangka
345	02.10.01.02.002	Lap Top	000029	ACER / Aspire 5	14"	Campuran	2020	SNID 941003211428		NXHMLSG0059410 0C8B4S00			Pembelian	9.999,00	Baik	Utan
346	02.10.01.02.002	Lap Top	000030	ACER / Aspire 5	14"	Campuran	2020	SNID 941011422428		NXHMLSG0059410 2C9E4S00			Pembelian	9.999,00	Baik	Lenangguar
347	02.10.01.02.002	Lap Top	000031	ACER / Aspire 5	14"	Campuran	2020	SNID 941003301428		NXHMLSG0059410 0CE54S00			Pembelian	9.999,00	Baik	Moyo Hulu
348	02.10.01.02.002	Lap Top	000032	ACER / Aspire 5	14"	Campuran	2020	SNID : 941003346428		NXHMLSG0059410 0D124S00			Pembelian	9.999,00	Baik	Lape
349	02.10.01.02.002	Lap Top	000033	ACER / Aspire 5	14"	Campuran	2020	SNID : 941003225428		NXHMLSG0059410 0C994S00			Pembelian	9.999,00	Baik	Alas
350	02.10.01.02.002	Lap Top	000034	ACER / Aspire 5	14"	Campuran	2020	SNID : 941003264428		NXHMLSG0059410 0CC04S00			Pembelian	9.999,00	Baik	Empang
351	02.10.01.02.002	Lap Top	000035	ACER / Aspire 5	14"	Campuran	2020	SNID : 941011388428		NXHMLSG0059410 2C7C4S00			Pembelian	9.999,00	Baik	Lantung
352	02.10.01.02.002	Lap Top	000036	ACER / Aspire 5	14"	Campuran	2020	SNID : 941003323428		NXHMLSG0059410 0CFB4S00			Pembelian	9.999,00	Baik	Lab. Badas
353	02.10.01.02.002	Lap Top	000037	ACER / Aspire 5	14"	Campuran	2020	SNID : 941003204428		NXHMLSG0059410 0C844S00			Pembelian	9.999,00	Baik	Plampang
354	02.10.01.02.002	Lap Top	000038	ACER / Aspire 5	14"	Campuran	2020	SNID : 941011150428		NXHMLSG0059410 2B8E4S00			Pembelian	9.999,00	Baik	Unter Iwes



PEMERINTAH KABUPATEN SUMBAWA
REKAPITULASI KARTU INVENTARIS BARANG (KIB) B
PERALATAN DAN MESIN

Provinsi : PROVINSI NUSA TENGGARA BARAT
Kab./Kota : PEMERINTAH KABUPATEN SUMBAWA
Bidang : Bidang Pertanian
Unit Organisasi : Dinas Peternakan
Sub Unit Organisasi : Dinas Peternakan
U P B : Dinas Peternakan dan Kesehatan Hewan
NO. KODE LOKASI : 12.15.06.11.02.01.01

No.	Kode Barang 1.3.	Jenis Barang / Nama Barang	Nomor Register	Merk/ Type	Ukuran/ CC	Bahan	Tahun Pembelian	Nomor					Asal usul	Harga (ribuan Rp)	Kondisi BMD (B/KB/RB)	Keterangan
								Pabrik	Rangka	Mesin	Polisi	BPKB				
1	2	3	4	5	6	7	8	9	10	11	12	13	14	15	16	17
355	02.10.01.02.002	Lap Top	000039	ACER / Aspire 5	14"	Campuran	2020	SNID 941011195428		NXHMLSG0059410 2BBB4500			Pembelian	9.999,00	Baik	Orong Telu
356	02.10.01.02.002	Lap Top	000040	ACER / Aspire 5	14"	Campuran	2020						Pembelian	9.999,00	Baik	Bendahara Penerima
357	02.10.01.02.003	Note Book	000001	Toshiba / -	-	-	2007	-	-	-	-	-	Pembelian	22.500,00	Baik	
358	02.10.01.02.003	Note Book	000004, 000006	Toshiba/Satellite / M300	-	-	2009	-	-	-	-	-	Pembelian	35.000,00	Baik	
	02.10.01.02.003	Note Book	000005	Toshiba/Satellite / M300	-	-	2009	-	-	-	-	-	Pembelian	17.500,00	Rusak Berat	
359	02.10.01.02.003	Note Book	000007	Toshiba/Satellit / Note Book	-	-	2010	-	-	-	-	-	Pembelian	17.500,00	Baik	
360	02.10.01.02.003	Note Book	000008	Toshiba L.745 / Note Book	-	-	2012	-	-	-	-	-	Pembelian	9.867,00	Baik	
361	02.10.01.02.003	Note Book	000010, 000014	Toshiba Satellite / L.745	-	-	2012	-	-	-	-	-	Pembelian	20.000,00	Baik	
	02.10.01.02.003	Note Book	000011	Toshiba Satellite / L.745	-	-	2012	-	-	-	-	-	Pembelian	10.000,00	Rusak Berat	
	02.10.01.02.003	Note Book	000009, 000012, 000013, 000015	Toshiba Satellite / L.745	-	-	2012	-	-	-	-	-	Pembelian	40.000,00	Rusak Berat	
362	02.10.01.02.003	Note Book	000016	Toshiba Satellite / P.845	-	-	2012	-	-	-	-	-	Pembelian	10.000,00	Baik	
363	02.10.01.02.003	Note Book	000017	Lenovo / E330	14 inc	-	2013	3354-C7A S/NR9-YNZFT13/05	-	-	-	-	Pembelian	10.000,00	Baik	
364	02.10.01.02.003	Note Book	000018	Toshiba / NB.10-A104			2014	Seri No.YD300074S					Pembelian	6.800,00	Rusak Berat	Note Book
365	02.10.01.02.003	Note Book	000019	Toshiba / NB.10-A104			2014	Seri No. YD341715S					Pembelian	6.800,00	Baik	Note Book
366	02.10.01.02.003	Note Book	000020 s/d 000021	ACER / ACER ONE 10			2016						Pembelian	10.000,00	Rusak Berat	Note Book
367	02.10.02.02.009	Scanner (Peralatan Mini	000001	ALFALINK / AS			2016						Pembelian	4.145,00	Baik	Scanner



PEMERINTAH KABUPATEN SUMBAWA
REKAPITULASI KARTU INVENTARIS BARANG (KIB) B
PERALATAN DAN MESIN

Provinsi : PROVINSI NUSA TENGGARA BARAT
Kab./Kota : PEMERINTAH KABUPATEN SUMBAWA
Bidang : Bidang Pertanian
Unit Organisasi : Dinas Peternakan
Sub Unit Organisasi : Dinas Peternakan
U P B : Dinas Peternakan dan Kesehatan Hewan
NO. KODE LOKASI : 12.15.06.11.02.01.01

No.	Kode Barang 1.3.	Jenis Barang / Nama Barang	Nomor Register	Merk/ Type	Ukuran/ CC	Bahan	Tahun Pembelian	Nomor					Asal usul	Harga (ribuan Rp)	Kondisi BMD (B/KB/RB)	Keterangan
								Pabrik	Rangka	Mesin	Polisi	BPKB				
1	2	3	4	5	6	7	8	9	10	11	12	13	14	15	16	17
		Komputer)		1213												
368	02.10.02.02.009	Scanner (Peralatan Mini Komputer)	000002	Brother / Color		Campuran	2017						Pembelian	10.000,00	Baik	Scanner untuk Ijin Ternak
369	02.10.02.02.009	Scanner (Peralatan Mini Komputer)	000003	Epson / 100-120 V		Campuran	2017						Pembelian	3.000,00	Baik	Scanner untuk Bidang Keswan
370	02.10.02.03.002	Monitor	000001	- / -	-	-	2007	-	-	-	-	-	Pembelian	1.375,00	Baik	
371	02.10.02.03.002	Monitor	000003	LG Platron L.117 USB / LCD	17	-	2012	-	-	-	-	-	Pembelian	1.918,00	Baik	
372	02.10.02.03.002	Monitor	000004	HP / LCD	-	-	2008	-	-	-	-	-	Pembelian	15.000,00	Baik	
373	02.10.02.03.003	Printer (Peralatan Personal Komputer)	000037	Canon Pixma / iX6560			2014						Pembelian	6.000,00	Rusak Berat	Printer
374	02.10.02.03.003	Printer (Peralatan Personal Komputer)	000038	Epson / L.110			2014						Pembelian	2.000,00	Baik	Printer
375	02.10.02.03.003	Printer (Peralatan Personal Komputer)	000039	Canon Pixma / IP MG2570			2014						Pembelian	1.500,00	Baik	Printer Canon
376	02.10.02.03.003	Printer (Peralatan Personal Komputer)	000040	Epson / L.110			2014						Pembelian	2.000,00	Baik	Printer L.110
377	02.10.02.03.003	Printer (Peralatan Personal Komputer)	000041	Epson / L.120			2014						Pembelian	2.000,00	Baik	Printer
378	02.10.02.03.003	Printer (Peralatan Personal Komputer)	000042	Epson / L300			2015						Pembelian	2.800,00	Baik	Sub Bagian Program
379	02.10.02.03.003	Printer (Peralatan Personal Komputer)	000043	'Epson / L120			2015						Pembelian	2.000,00	Baik	Sub Bagian Keuangan
380	02.10.02.03.003	Printer (Peralatan Personal Komputer)	000044	'Epson / L120			2015						Pembelian	2.000,00	Baik	Bidang Keswan
381	02.10.02.03.003	Printer (Peralatan Personal Komputer)	000045	Cannon / PIXMA iP2770			2015						Pembelian	850,00	Ekstra Kompatibel	Sub Bagian Program
382	02.10.02.03.003	Printer (Peralatan Personal Komputer)	000046	Cannon / PIXMA iP2770			2015						Pembelian	950,00	Ekstra Kompatibel	Sub Bagian Keuangan
383	02.10.02.03.003	Printer (Peralatan Personal Komputer)	000047	Cannon / PIXMA iP2770			2015						Pembelian	950,00	Ekstra Kompatibel	Bidang Kesehatan Hewan



PEMERINTAH KABUPATEN SUMBAWA
REKAPITULASI KARTU INVENTARIS BARANG (KIB) B
PERALATAN DAN MESIN

Provinsi : PROVINSI NUSA TENGGARA BARAT
Kab./Kota : PEMERINTAH KABUPATEN SUMBAWA
Bidang : Bidang Pertanian
Unit Organisasi : Dinas Peternakan
Sub Unit Organisasi : Dinas Peternakan
U P B : Dinas Peternakan dan Kesehatan Hewan
NO. KODE LOKASI : 12.15.06.11.02.01.01

No.	Kode Barang 1.3.	Jenis Barang / Nama Barang	Nomor Register	Merk/ Type	Ukuran/ CC	Bahan	Tahun Pembelian	Nomor					Asal usul	Harga (ribuan Rp)	Kondisi BMD (B/KB/RB)	Keterangan
								Pabrik	Rangka	Mesin	Polisi	BPKB				
1	2	3	4	5	6	7	8	9	10	11	12	13	14	15	16	17
384	02.10.02.03.003	Printer (Peralatan Personal Komputer)	000048, 000050, 000051	CANON / MP 287			2016						Pembelian	4.500,00	Baik	Printer
	02.10.02.03.003	Printer (Peralatan Personal Komputer)	000049, 000052	CANON / MP 287			2016						Pembelian	3.000,00	Rusak Berat	Printer
385	02.10.02.03.003	Printer (Peralatan Personal Komputer)	000053 s/d 000054	Epson / LX-310			2016						Pembelian	8.200,00	Baik	Printer untuk pengurusan ijin
386	02.10.02.03.003	Printer (Peralatan Personal Komputer)	000055	Epson / L120		Viber Campuran	2017						Pembelian	2.000,00	Baik	Sub Bagian Keuangan
387	02.10.02.03.003	Printer (Peralatan Personal Komputer)	000056	Epson + Modif Pabrik / L120		Campuran	2017						Pembelian	2.000,00	Baik	Printer untuk Sekretariat
388	02.10.02.03.003	Printer (Peralatan Personal Komputer)	000057	Epson + Modif Pabrik / L120		Campuran	2017						Pembelian	2.000,00	Baik	Printer untuk Bidang Keswan
389	02.10.02.03.003	Printer (Peralatan Personal Komputer)	000058	Epson / Ink-Jet		Campuran	2017						Pembelian	2.000,00	Baik	Printer untuk Bidang Keswan
390	02.10.02.03.003	Printer (Peralatan Personal Komputer)	000059	Epson / L120		Campuran	2018						Pembelian	2.000,00	Baik	Sub Bagian Keuangan
391	02.10.02.03.003	Printer (Peralatan Personal Komputer)	000060	EPSON / L1455		Campuran	2018						Pembelian	14.000,00	Baik	Printer Multi Fungsi Faximili berwarna inject untuk Sub Bagian Pelaporan dan Perencanaan
392	02.10.02.03.003	Printer (Peralatan Personal Komputer)	000061	Epson / L120		Campuran	2018						Pembelian	2.250,00	Baik	Seksi Pengawasan Mutu, Keamanan dan Pendaftaran Pakan
393	02.10.02.03.003	Printer (Peralatan Personal Komputer)	000062	Epson / L120		Campuran	2018						Pembelian	1.500,00	Baik	Seksi Bina Kelembagaan dan Penyuluhan Peternakan
394	02.10.02.03.003	Printer (Peralatan Personal Komputer)	000063	EPSON / L3110		Campuran	2019						Pembelian	3.500,00	Baik	Bidang Pakan an. AGUS SUARDI, S.Pt
395	02.10.02.03.003	Printer (Peralatan Personal Komputer)	000064	EPSON / L3110		Campuran	2019						Pembelian	3.500,00	Baik	Bidang Pakan an. RAHMAWATI, S.Pt
396	02.10.02.03.003	Printer (Peralatan Personal Komputer)	000065	Epson / L3110		Campuran	2019						Pembelian	3.500,00	Baik	Printer untuk Pembantu Pemegang Barang



PEMERINTAH KABUPATEN SUMBAWA
REKAPITULASI KARTU INVENTARIS BARANG (KIB) B
PERALATAN DAN MESIN

Provinsi : PROVINSI NUSA TENGGARA BARAT
Kab./Kota : PEMERINTAH KABUPATEN SUMBAWA
Bidang : Bidang Pertanian
Unit Organisasi : Dinas Peternakan
Sub Unit Organisasi : Dinas Peternakan
U P B : Dinas Peternakan dan Kesehatan Hewan
NO. KODE LOKASI : 12.15.06.11.02.01.01

No.	Kode Barang 1.3.	Jenis Barang / Nama Barang	Nomor Register	Merk/ Type	Ukuran/ CC	Bahan	Tahun Pembelian	Nomor					Asal usul	Harga (ribuan Rp)	Kondisi BMD (B/KB/RB)	Keterangan
								Pabrik	Rangka	Mesin	Polisi	BPKB				
1	2	3	4	5	6	7	8	9	10	11	12	13	14	15	16	17
397	02.10.02.03.003	Printer (Peralatan Personal Komputer)	000066	Epson / L120		Campuran	2019						Pembelian	2.500,00	Baik	Printer untuk Bidang Perbibitan dan Produksi Ternak
398	02.10.02.03.003	Printer (Peralatan Personal Komputer)	000067	Epson / L310		Campuran	2019						Pembelian	2.500,00	Baik	Printer untuk Bidang Perbibitan dan Produksi Ternak
399	02.10.02.03.003	Printer (Peralatan Personal Komputer)	000068	EPSON / L3110		Campuran	2020						Pembelian	3.500,00	Baik	Seksi POH Bidang Keswan
400	02.10.02.03.003	Printer (Peralatan Personal Komputer)	000069	EPSON / L3110		Campuran	2020						Pembelian	3.000,00	Baik	Lab. Badas/Sumbawa
401	02.10.02.03.003	Printer (Peralatan Personal Komputer)	000070	EPSON / L3110		Campuran	2020						Pembelian	3.000,00	Baik	Unter Iwes/Batulanteh
402	02.10.02.03.003	Printer (Peralatan Personal Komputer)	000071	EPSON / L3110		Campuran	2020						Pembelian	3.000,00	Baik	Utah/Rhee
403	02.10.02.03.003	Printer (Peralatan Personal Komputer)	000072	EPSON / L3110		Campuran	2020						Pembelian	3.000,00	Baik	Alas/Alas Barat/Buer
404	02.10.02.03.003	Printer (Peralatan Personal Komputer)	000073	EPSON / L3110		Campuran	2020						Pembelian	3.000,00	Baik	Lantung/Ropang
405	02.10.02.03.003	Printer (Peralatan Personal Komputer)	000074	EPSON / L3110		Campuran	2020						Pembelian	3.000,00	Baik	Lenangguar
406	02.10.02.03.003	Printer (Peralatan Personal Komputer)	000075	EPSON / L3110		Campuran	2020						Pembelian	3.000,00	Baik	Orong Telu
407	02.10.02.03.003	Printer (Peralatan Personal Komputer)	000076	EPSON / L3110		Campuran	2020						Pembelian	3.000,00	Baik	Lunyuk
408	02.10.02.03.003	Printer (Peralatan Personal Komputer)	000077	EPSON / L3110		Campuran	2020						Pembelian	3.000,00	Baik	Moyo Hilir/Moyo Utara
409	02.10.02.03.003	Printer (Peralatan Personal Komputer)	000078	EPSON / L3110		Campuran	2020						Pembelian	3.000,00	Baik	Moyo Hulu
410	02.10.02.03.003	Printer (Peralatan Personal Komputer)	000079	EPSON / L3110		Campuran	2020						Pembelian	3.000,00	Baik	Lape/Lopok
411	02.10.02.03.003	Printer (Peralatan Personal Komputer)	000080	EPSON / L3110		Campuran	2020						Pembelian	3.000,00	Baik	Labangka
412	02.10.02.03.003	Printer (Peralatan Personal Komputer)	000081	EPSON / L3110		Campuran	2020						Pembelian	3.000,00	Baik	Plampang/Maronge



PEMERINTAH KABUPATEN SUMBAWA
REKAPITULASI KARTU INVENTARIS BARANG (KIB) B
PERALATAN DAN MESIN

Provinsi : PROVINSI NUSA TENGGARA BARAT
Kab./Kota : PEMERINTAH KABUPATEN SUMBAWA
Bidang : Bidang Pertanian
Unit Organisasi : Dinas Peternakan
Sub Unit Organisasi : Dinas Peternakan
U P B : Dinas Peternakan dan Kesehatan Hewan
NO. KODE LOKASI : 12.15.06.11.02.01.01

No.	Kode Barang 1.3.	Jenis Barang / Nama Barang	Nomor Register	Merk/ Type	Ukuran/ CC	Bahan	Tahun Pembelian	Nomor					Asal usul	Harga (ribuan Rp)	Kondisi BMD (B/KB/RB)	Keterangan
								Pabrik	Rangka	Mesin	Polisi	BPKB				
1	2	3	4	5	6	7	8	9	10	11	12	13	14	15	16	17
413	02.10.02.03.003	Komputer) Printer (Peralatan Personal Komputer)	000082	EPSON / L3110		Campuran	2020						Pembelian	3.000,00	Baik	Empang/Tarano
414	02.10.02.03.007	External	000001	Segate 250 G / -	-	-	2007	-	-	-	-	-	Pembelian	500,00	Baik	
415	02.10.02.03.007	External	000002	WD Elements 320 GB / -	-	-	2011	-	-	-	-	-	Pembelian	1.052,20	Baik	
416	02.10.02.03.007	External	000003	- / -	-	-	2013	-	-	-	-	-	Pembelian	529,90	Baik	DVD EXTERNAL
417	02.10.02.03.007	External	000004	- / -	-	-	2013	-	-	-	-	-	Pembelian	887,00	Baik	HARDISK EXTERNAL
418	02.10.02.04.004	Modem	000001	Seagate/Expansion / -	-	-	2010	-	-	-	-	-	Pembelian	850,00	Baik	Hardisk External
419	02.15.03.02.005	Tenda	000001 s/d 000002	Parasut / Parabol	-	-	2009	-	-	-	-	-	Pembelian	1.900,00	Baik	
420	02.15.04.05.006	Air Conditioning (AC)	000001 s/d 000002	PANASONIC	1 PK	Campuran	2020						Pembelian	10.000,00	Baik	Aula Dinas Peternakan Kabupaten
421	02.15.04.05.006	Air Conditioning (AC)	000003	PANASONIC	0,5 PK	Campuran	2020						Pembelian	4.000,00	Baik	Ruang Operasi/Klinik Hewan Bidang Keswan
Jumlah Harga													4.507.532,25			

MENGETAHUI
Kepala Dinas Peternakan dan Kesehatan Hewan

H. JUNAI, S.Pt
 NIP. 19690707 199203 1 009

Sumbawa Besar, 31 Desember 2020
Pengurus Barang

AGUS SALIM
 NIP. 19670801 198611 1 001



PEMERINTAH KABUPATEN SUMBAWA

REKAPITULASI KARTU INVENTARIS BARANG (KIB) C
GEDUNG DAN BANGUNAN

Provinsi : PROVINSI NUSA TENGGARA BARAT
 Kab./Kota : PEMERINTAH KABUPATEN SUMBAWA
 Bidang : Bidang Pertanian
 Unit Organisasi : Dinas Peternakan
 Sub Unit Organisasi : Dinas Peternakan
 U P B : Dinas Peternakan dan Kesehatan Hewan
 NO. KODE LOKASI : 12.15.06.11.02.01.01

No.	Jenis Barang / Nama Barang	Nomor		Kondisi bangunan (B,KB,RB)	Konstruksi Bangunan		Luas Lantai (M2)	Letak/Lokasi Alamat	Dokumen Gedung		Luas (M2)	Status Tanah	Nomor Kode Tanah	Asal usul	Harga (ribuan Rp)	Kondisi BMD (B/KB/RB)	Keterangan
		Kode Barang 1.3.	Regis-ter		Bertingkat / Tidak	Beton/ Tidak			Tanggal	Nomor							
1	2	3	4	5	6	7	8	9	10	11	12	13	14	15	16	17	18
1	Bangunan Gedung Kantor Permanen	03.01.01.01.001	000001	Baik	Tidak	Beton	36	Kr.Dima Bangkong						Pembelian	69.804,00	Baik	Kantor Pelayanan IB
2	Bangunan Gedung Kantor Permanen	03.01.01.01.001	000002	Baik	Tidak	Beton	48	Desa Langam						Pembelian	18.445,00	Baik	Kantor BPP Peternakan
3	Bangunan Gedung Kantor Permanen	03.01.01.01.001	000003	Baik	Tidak	Beton	42	Jalan Lintas Sumbawa Bangkong, Desa Karang Dima Kec. Lab. Badas				Tanah Hak Pakai	01.01.01.04.010.0003	Pembelian	135.289,00	Baik	Gedung Kantor Holding Ground Bangkong
4	Bangunan Gedung Kantor Permanen	03.01.01.01.001	000004	Baik	Tidak	Beton	74	Desa Luar Alas						Pembelian	224.810,00	Baik	Gedung Kantor Poskeswan Alas
5	Bangunan Gedung Kantor Permanen	03.01.01.01.001	000005	Baik	Tidak	Beton	60	Desa Sebasang						Pembelian	133.036,00	Baik	Gedung Kantor Poskeswan Moyo Hulu
6	Bangunan Gedung Kantor Permanen	03.01.01.01.001	000006	Baik	Tidak	Beton	160	Jalan Dr. Wahidin No. 25 Kelurahan Seketeng Sumbawa Besar				Tanah Hak Pakai	01.01.01.04.001.0006	Pembelian	446.685,00	Baik	Bangunan Kantor Dinas Peternakan Kabupaten
7	Bangunan Gedung Kantor Permanen	03.01.01.01.001	000007	Baik	Tidak	Beton	70	Desa Utan						Pembelian	216.745,00	Baik	Gedung Kantor Poskeswan Utan
8	Bangunan Gedung Kantor Permanen	03.01.01.01.001	000009	Baik	Tidak	Beton	75	Desa Orong Telu						Pembelian	340.745,41	Baik	Gedung Kantor Poskeswan Orong Telu



PEMERINTAH KABUPATEN SUMBAWA

REKAPITULASI KARTU INVENTARIS BARANG (KIB) C
GEDUNG DAN BANGUNAN

Provinsi : PROVINSI NUSA TENGGARA BARAT
 Kab./Kota : PEMERINTAH KABUPATEN SUMBAWA
 Bidang : Bidang Pertanian
 Unit Organisasi : Dinas Peternakan
 Sub Unit Organisasi : Dinas Peternakan
 U P B : Dinas Peternakan dan Kesehatan Hewan
 NO. KODE LOKASI : 12.15.06.11.02.01.01

No.	Jenis Barang / Nama Barang	Nomor		Kondisi bangunan (B,KB,RB)	Konstruksi Bangunan		Luas Lantai (M2)	Letak/Lokasi Alamat	Dokumen Gedung		Luas (M2)	Status Tanah	Nomor Kode Tanah	Asal usul	Harga (ribuan Rp)	Kondisi BMD (B/KB/RB)	Keterangan
		Kode Barang 1.3.	Regis-ter		Bertingkat / Tidak	Beton/ Tidak			Tanggal	Nomor							
1	2	3	4	5	6	7	8	9	10	11	12	13	14	15	16	17	18
9	Bangunan Gedung Kantor Permanen	03.01.01.01.001	000011	Baik	Tidak	Beton	63	Desa Plampang						Pembelian	160.709,00	Baik	Gedung Kantor Poskeswan Plampang
10	Bangunan Gedung Kantor Permanen	03.01.01.01.001	000013	Kurang Baik	Tidak	Beton	90	Desa Moyo Hilir						Pembelian	161.683,00	Baik	Gedung Kantor Poskeswan Moyo Hilir
11	Bangunan Gedung Kantor Permanen	03.01.01.01.001	000014	Baik	Tidak	Beton		Desa Luar Alas						Pembelian	47.939,00	Baik	Pos Insiminsi Buatan
12	Bangunan Gedung Kantor Permanen	03.01.01.01.001	000016	Kurang Baik	Tidak	Beton	120	Jalan Lintas Sumbawa Bima, Desa Empang Bawa Kecamatan Empang				Tanah Hak Pakai	01.01.01.04.001.0016	Pembelian	449.168,00	Baik	Gedung Kantor Poskeswan Empang
13	Bangunan Gedung Kantor Permanen	03.01.01.01.001	000018	Baik	Tidak	Beton		Desa Lab. Mapin Kecamatan Alas Barat						Pembelian	125.000,00	Baik	Gedung Kantor Poskeswan Alas Barat
14	Bangunan Gedung Kantor Permanen	03.01.01.01.001	000019	Baik	Tidak	Beton	72	Desa Lenangguar						Pembelian	345.990,00	Baik	Gedung Kantor Poskeswan Lenangguar
15	Bangunan Gedung Kantor Permanen	03.01.01.01.001	000025	Baik	Tidak	Beton	124	Kelurahan Brang Biji						Pembelian	228.512,00	Baik	Gedung Kantor Poskeswan Lab. Badas
16	Bangunan Gedung Kantor Permanen	03.01.01.01.001	000029	Baik	Tidak	Beton	345	Unter Iwes						Pembelian	243.999,00	Baik	Bangunan Ktr Poskeswan



PEMERINTAH KABUPATEN SUMBAWA

REKAPITULASI KARTU INVENTARIS BARANG (KIB) C
GEDUNG DAN BANGUNAN

Provinsi : PROVINSI NUSA TENGGARA BARAT
 Kab./Kota : PEMERINTAH KABUPATEN SUMBAWA
 Bidang : Bidang Pertanian
 Unit Organisasi : Dinas Peternakan
 Sub Unit Organisasi : Dinas Peternakan
 U P B : Dinas Peternakan dan Kesehatan Hewan
 NO. KODE LOKASI : 12.15.06.11.02.01.01

No.	Jenis Barang / Nama Barang	Nomor		Kondisi bangunan (B,KB,RB)	Konstruksi Bangunan		Luas Lantai (M2)	Letak/Lokasi Alamat	Dokumen Gedung		Luas (M2)	Status Tanah	Nomor Kode Tanah	Asal usul	Harga (ribuan Rp)	Kondisi BMD (B/KB/RB)	Keterangan
		Kode Barang 1.3.	Regis-ter		Bertingkat / Tidak	Beton/ Tidak			Tanggal	Nomor							
1	2	3	4	5	6	7	8	9	10	11	12	13	14	15	16	17	18
17	Bangunan Gedung Kantor Permanen	03.01.01.01.001	000032	Baik	Tidak	Beton	124	Kecamatan Lantung	19/08/2013	1284/PPK/Puskesmas/VIII/2013				Pembelian	277.755,86	Baik	Gedung Kantor Poskeswan Lantung
18	Bangunan Gedung Kantor Permanen	03.01.01.01.001	000033	Baik	Tidak	Beton		Desa Maronge Kec. Maronge				Tanah Hak Pakai	01.01.01.04.001.0033	Pembelian	549.172,00	Baik	Gedung Kantor UPTD Perbibitan Kerbau Maronge
19	Bangunan Gedung Kantor Permanen	03.01.01.01.001	000036	Baik	Tidak	Beton	96	Desa Langam						Pembelian	25.000,00	Baik	Poskeswan Lape Lopok
20	Bangunan Gedung Kantor Permanen	03.01.01.01.001	000037	Baik	Tidak	Beton	45	Desa Lunyuk						Pembelian	67.500,00	Baik	Bangunan Poskeswan Lunyuk
21	Bangunan Gedung Kantor Permanen	03.01.01.01.001	000038	Baik	Tidak	Beton	45	Labangka IV						Pembelian	147.475,00	Baik	Pembangunan Poskeswan Labangka
22	Bangunan Gedung Kantor Permanen	03.01.01.01.001	000039	Baik				Kelurahan Seketeng						Pembelian	138.500,00	Baik	Pembangunan Gudang Arsip
23	Bangunan Gedung Kantor Permanen	03.01.01.01.001	000044	Baik	Tidak	Beton		Desa Maronge Kec. Maronge	30/09/2015	1762/PPK/DPKH/UPTD/IX/2015		Tanah Hak Pakai		Pembelian	289.479,00	Baik	Penataan Halaman Parkir dan Jalan Masuk UPT Perbibitan Kerbau



PEMERINTAH KABUPATEN SUMBAWA

REKAPITULASI KARTU INVENTARIS BARANG (KIB) C
GEDUNG DAN BANGUNAN

Provinsi : PROVINSI NUSA TENGGARA BARAT
 Kab./Kota : PEMERINTAH KABUPATEN SUMBAWA
 Bidang : Bidang Pertanian
 Unit Organisasi : Dinas Peternakan
 Sub Unit Organisasi : Dinas Peternakan
 U P B : Dinas Peternakan dan Kesehatan Hewan
 NO. KODE LOKASI : 12.15.06.11.02.01.01

No.	Jenis Barang / Nama Barang	Nomor		Kondisi bangunan (B,KB,RB)	Konstruksi Bangunan		Luas Lantai (M2)	Letak/Lokasi Alamat	Dokumen Gedung		Luas (M2)	Status Tanah	Nomor Kode Tanah	Asal usul	Harga (ribuan Rp)	Kondisi BMD (B/KB/RB)	Keterangan
		Kode Barang 1.3.	Regis-ter		Bertingkat / Tidak	Beton/ Tidak			Tanggal	Nomor							
1	2	3	4	5	6	7	8	9	10	11	12	13	14	15	16	17	18
24	Bangunan Gedung Kantor Permanen	03.01.01.01.001	000048	Baik	Tidak	Beton	88.2	Jalan Pendidikan Desa Luar Kecamatan Alas	02/07/2019	524 / 02 / SP / Disnakwan /VII/2019				Pembelian	464.185,49	Baik	Sumbawa Bersinergi (DAK) + Honorarium Pusat Kesehatan Hewan (Puskeswan) Alas + Honor dari Belanja Barang dan Jasa
25	Bangunan Gedung Kantor Lain lain	03.01.01.01.005	000001	Baik	Tidak	Beton		Desa Utan						Pembelian	6.621,00	Baik	Pos Pemeriksaan Hewan
26	Bangunan Gedung Kantor Lain lain	03.01.01.01.005	000002	Baik	Tidak	Beton		Jalan Raya Semongkat KM 1 Desa Kerato Kec. Unter Iwes	02/11/2015	524/2088/Disnakwan/XI/2015		Tanah Hak Pakai	01.01.01.04.001.0002	Pembelian	85.600,00	Baik	Pembangunan Talud UPT Prokeswan Unter Iwes
27	Bangunan Gedung Kantor Lain lain	03.01.01.01.005	000003	Baik	Tidak	Beton		Jalan Lintas Sumbawa Bangkong, Desa Karang Dima Kec. Lab. Badas	01/12/2015	027/2281.a/Disnakwan/XII/2015		Tanah Hak Pakai	01.01.01.04.026.0003	Pembelian	22.571,00	Baik	Pengadaan Pelindung Mesin pada RPH Bangkong (DAK)
28	Bangunan Gudang Tertutup Permanen	03.01.01.02.001	000001	Baik	Tidak	Beton	37.5	Karang Dima Bangkong						Pembelian	48.187,50	Baik	Gudang Pakan Ternak



PEMERINTAH KABUPATEN SUMBAWA

REKAPITULASI KARTU INVENTARIS BARANG (KIB) C
GEDUNG DAN BANGUNAN

Provinsi : PROVINSI NUSA TENGGARA BARAT
 Kab./Kota : PEMERINTAH KABUPATEN SUMBAWA
 Bidang : Bidang Pertanian
 Unit Organisasi : Dinas Peternakan
 Sub Unit Organisasi : Dinas Peternakan
 U P B : Dinas Peternakan dan Kesehatan Hewan
 NO. KODE LOKASI : 12.15.06.11.02.01.01

No.	Jenis Barang / Nama Barang	Nomor		Kondisi bangunan (B,KB,RB)	Konstruksi Bangunan		Luas Lantai (M2)	Letak/Lokasi Alamat	Dokumen Gedung		Luas (M2)	Status Tanah	Nomor Kode Tanah	Asal usul	Harga (ribuan Rp)	Kondisi BMD (B/KB/RB)	Keterangan
		Kode Barang 1.3.	Regis-ter		Bertingkat / Tidak	Beton/ Tidak			Tanggal	Nomor							
1	2	3	4	5	6	7	8	9	10	11	12	13	14	15	16	17	18
29	Bangunan Gudang Tertutup Permanen	03.01.01.02.001	000002	Baik	Tidak	Beton		Kecamatan Maronge	24/07/2015	524/1364/Disnakan/VII/2015				Pembelian	213.450,00	Baik	Bangkong Pembangunan Gudang Peralatan UPT perbibitan Kerbau Maronge (DAK)
30	Bangunan Gudang Terbuka Permanen	03.01.01.02.004	000001	Baik	Tidak	Beton	41.6	Holding Ground Bangkong Muer	31/05/2013	524.2/592/Disnakan/V/2013		Tanah Milik Pemda		Pembelian	130.400,00	Baik	Lumbung Pakan
31	Bangunan Gudang Terbuka Permanen	03.01.01.02.004	000002	Baik	Tidak	Beton		Desa Maronge Kecamatan Maronge						Pembelian	106.835,00	Baik	Bangunan Lumbung pakan UPT Maronge (DAK)
32	Bangunan Gudang Lain-lain (dst)	03.01.01.02.014	000001	Baik	Tidak	Beton		Dusun Limung Desa Pungkit						Pembelian	89.500,00	Baik	Gudang Pakan
33	Bangunan Gedung Instalasi Permanen	03.01.01.04.007	000001	Baik	Tidak	Beton	72	Kr.Dima Bangkong						Pembelian	139.608,00	Baik	Instalasi IB Induk
34	Bangunan Gedung Laboratorium Permanen	03.01.01.05.001	000001	Baik	Tidak	Beton	133	Kelurahan.Seketang						Pembelian	119.272,00	Baik	Bangunan Laboratorium
35	Bangunan Gedung Tempat Ibadah Permanen	03.01.01.08.001	000001	Baik	Tidak	Beton	72	Jalan Dr. Wahidin No. 25 Sumbawa Besar				Tanah Hak Pakai	01.01.01.04.001.0001	Pembelian	61.533,00	Baik	Bangunan Mushollah Disnakan



PEMERINTAH KABUPATEN SUMBAWA

REKAPITULASI KARTU INVENTARIS BARANG (KIB) C
GEDUNG DAN BANGUNAN

Provinsi : PROVINSI NUSA TENGGARA BARAT
 Kab./Kota : PEMERINTAH KABUPATEN SUMBAWA
 Bidang : Bidang Pertanian
 Unit Organisasi : Dinas Peternakan
 Sub Unit Organisasi : Dinas Peternakan
 U P B : Dinas Peternakan dan Kesehatan Hewan
 NO. KODE LOKASI : 12.15.06.11.02.01.01

No.	Jenis Barang / Nama Barang	Nomor		Kondisi bangunan (B,KB,RB)	Konstruksi Bangunan		Luas Lantai (M2)	Letak/Lokasi Alamat	Dokumen Gedung		Luas (M2)	Status Tanah	Nomor Kode Tanah	Asal usul	Harga (ribuan Rp)	Kondisi BMD (B/KB/RB)	Keterangan
		Kode Barang 1.3.	Regis-ter		Bertingkat / Tidak	Beton/ Tidak			Tanggal	Nomor							
1	2	3	4	5	6	7	8	9	10	11	12	13	14	15	16	17	18
36	Bangunan Tempat Pertemuan Lain-lain (dst)	03.01.01.09.007	000001	Kurang Baik	Tidak	Tidak	60	Desa Bunga Eja Kec.Empang						Pembelian	25.322,50	Baik	Pondok Pertemuan
37	Bangunan Tempat Pertemuan Lain-lain (dst)	03.01.01.09.007	000002	Kurang Baik	Tidak	Tidak	60	Desa Lab.Mapin						Pembelian	25.322,50	Baik	Pondok Pertemuan
38	Gedung Pos Jaga Permanen	03.01.01.13.001	000001	Baik	Tidak	Beton	20	Dinas Peternakan						Pembelian	19.390,00	Baik	Rehab Rumah Jaga Petugas
39	Gedung Pos Jaga Permanen	03.01.01.13.001	000002	Baik	Tidak	Beton	2	Desa Emang Lestari						Pembelian	10.000,00	Baik	Portal dan Pos Jaga
40	Gedung Pos Jaga Permanen	03.01.01.13.001	000003	Baik	Tidak	Beton	2	Desa Pidang						Pembelian	10.000,00	Baik	Portal dan Pos Jaga
41	Gedung Pos Jaga Permanen	03.01.01.13.001	000004	Baik	Tidak	Beton	2	Alas Barat						Pembelian	10.000,00	Baik	Portal dan Pos Jaga
42	Gedung Pos Jaga Permanen	03.01.01.13.001	000005	Baik	Tidak	Beton	30	Tarano Empang						Pembelian	36.000,00	Baik	Portal dan Rumah Jaga
43	Bangunan Gedung untuk Pos Jaga Lain-lain (dst)	03.01.01.13.010	000001	Baik	Tidak	Beton								Pembelian	118.773,00	Baik	Pemb.Kantor Jaga dan Mini Lab Dropping APBN
44	Bangunan Gedung untuk Pos Jaga Lain-lain (dst)	03.01.01.13.010	000002	Baik	Tidak	Beton	12	Kecamatan Empang	02/07/2019	901.2/09/Disnakan-Set/2019				Pembelian	16.349,99	Baik (ekstra kompatibel)	Pos Pemeriksaan



PEMERINTAH KABUPATEN SUMBAWA

REKAPITULASI KARTU INVENTARIS BARANG (KIB) C
GEDUNG DAN BANGUNAN

Provinsi : PROVINSI NUSA TENGGARA BARAT
 Kab./Kota : PEMERINTAH KABUPATEN SUMBAWA
 Bidang : Bidang Pertanian
 Unit Organisasi : Dinas Peternakan
 Sub Unit Organisasi : Dinas Peternakan
 U P B : Dinas Peternakan dan Kesehatan Hewan
 NO. KODE LOKASI : 12.15.06.11.02.01.01

No.	Jenis Barang / Nama Barang	Nomor		Kondisi bangunan (B,KB,RB)	Konstruksi Bangunan		Luas Lantai (M2)	Letak/Lokasi Alamat	Dokumen Gedung		Luas (M2)	Status Tanah	Nomor Kode Tanah	Asal usul	Harga (ribuan Rp)	Kondisi BMD (B/KB/RB)	Keterangan
		Kode Barang 1.3.	Regis-ter		Bertingkat / Tidak	Beton/ Tidak			Tanggal	Nomor							
1	2	3	4	5	6	7	8	9	10	11	12	13	14	15	16	17	18
45	Gedung Pemotong Hewan Permanen	03.01.01.15.001	000001	Baik	Tidak	Beton	50	Desa Langam						Pembelian	225.488,26	Baik	Hewan Empang Bangunan Rumah Potong Hewan Lopok
46	Gedung Pemotong Hewan Permanen	03.01.01.15.001	000002	Baik	Tidak	Beton	72	Desa Empang.B						Pembelian	243.851,10	Baik	Rumah Potong Hewan
47	Gedung Pemotong Hewan Permanen	03.01.01.15.001	000003	Baik	Tidak	Beton	63	Desa Plampang						Pembelian	227.508,38	Baik	Bangunan Rumah Potong Hewan Plampang
48	Gedung Pemotong Hewan Permanen	03.01.01.15.001	000004	Baik	Tidak	Tidak	72	Dusun Sabang Desa Sebewe Kecamatan Moyo Hilir				Tanah Hak Pakai	01.01.01.04.026.0004	Pembelian	126.051,00	Baik	Rumah Potong Hewan Sabang Kecamatan Moyo Hilir
49	Gedung Pemotong Hewan Permanen	03.01.01.15.001	000006	Baik	Tidak	Beton		Desa Utan						Pembelian	254.936,20	Baik	Rehab RPH
50	Gedung Pemotong Hewan Permanen	03.01.01.15.001	000008	Baik	Tidak	Beton	234	Bangkong,Kec.Lab. Badas	19/08/2013	524.2/1286/Disnak/VIII/2013		Tanah Milik Pemda		Pembelian	418.002,00	Baik	Rehab RPH Bangkong
51	Gedung Pemotong Hewan Permanen	03.01.01.15.001	000009	Baik	Tidak	Beton	50	Desa Gontar Kecamatan Alas				Tanah Hak Pakai	01.01.01.04.026.0009	Pembelian	333.741,62	Baik	Bangunan RPH Alas
52	Gedung Pemotong Hewan Permanen	03.01.01.15.001	000010	Baik	Tidak	Beton	50	Desa Lekong						Pembelian	38.000,00	Baik	RPH Alas Barat



PEMERINTAH KABUPATEN SUMBAWA

REKAPITULASI KARTU INVENTARIS BARANG (KIB) C
GEDUNG DAN BANGUNAN

Provinsi : PROVINSI NUSA TENGGARA BARAT
 Kab./Kota : PEMERINTAH KABUPATEN SUMBAWA
 Bidang : Bidang Pertanian
 Unit Organisasi : Dinas Peternakan
 Sub Unit Organisasi : Dinas Peternakan
 U P B : Dinas Peternakan dan Kesehatan Hewan
 NO. KODE LOKASI : 12.15.06.11.02.01.01

No.	Jenis Barang / Nama Barang	Nomor		Kondisi bangunan (B,KB,RB)	Konstruksi Bangunan		Luas Lantai (M2)	Letak/Lokasi Alamat	Dokumen Gedung		Luas (M2)	Status Tanah	Nomor Kode Tanah	Asal usul	Harga (ribuan Rp)	Kondisi BMD (B/KB/RB)	Keterangan
		Kode Barang 1.3.	Regis-ter		Bertingkat / Tidak	Beton/ Tidak			Tanggal	Nomor							
1	2	3	4	5	6	7	8	9	10	11	12	13	14	15	16	17	18
53	Gedung Pemotong Hewan Permanen	03.01.01.15.001	000013	Baik	Tidak	Beton		Jalan Lintas Sumbawa Bima, Desa Empang Bawa Kecamatan Empang	25/05/2015	524/955/Disnakwan/V/2015		Tanah Hak Pakai	01.01.01.04.026.0013	Pembelian	45.900,00	Baik	Penataan Halaman RPH Empang (DAK)
54	Bangunan Gedung Pemotongan Hewan Lain-lain (dst)	03.01.01.15.004	000001	Baik	Tidak	Beton		Desa Lape Kecamatan Lape						Pembelian	48.150,00	Baik	Pembangunan Bak Penampung Sisa Pemotongan RPH Lape (DAK)
55	Bangunan Gedung Pemotongan Hewan Lain-lain (dst)	03.01.01.15.004	000002	Baik	Tidak	Beton	3	Dusun Sabang Desa Sebewe Kecamatan Moyo Hilir	16/04/2019	08/SPK/PKK-Sekret/Disnakwan/IV/2019				Pembelian	28.141,48	Baik	Kamar Mandi RPH Sabang
56	Bangunan Untuk Kandang	03.01.01.29.001	000001	Baik	Tidak	Beton	184	Kr.Dima Bangkong						Pembelian	161.540,00	Baik	Rehab Kandang
57	Bangunan Untuk Kandang	03.01.01.29.001	000001	Baik	Tidak	Tidak								Pembelian	34.700,00	Baik	Kandang Jepit
58	Bangunan Untuk Kandang	03.01.01.29.001	000002	Baik	Tidak	Tidak								Pembelian	10.000,00	Baik	Pakansia
59	Bangunan Untuk Kandang	03.01.01.29.001	000002	Kurang Baik	Tidak	Beton	1	Kr.Dima Bangkong						Pembelian	12.000,00	Baik	Kandang Jepit Ternak Konstruksi Baja
60	Bangunan Untuk Kandang	03.01.01.29.001	000003	Baik	Tidak	Beton	1	Dinas Peternakan						Pembelian	5.000,00	Baik	Konstruksi Kandang Ternak
61	Bangunan Untuk Kandang	03.01.01.29.001	000003	Baik	Tidak	Beton								Pembelian	183.000,00	Baik	Kandang Jepit dan Komunal (Droping APBN)



PEMERINTAH KABUPATEN SUMBAWA

REKAPITULASI KARTU INVENTARIS BARANG (KIB) C
GEDUNG DAN BANGUNAN

Provinsi : PROVINSI NUSA TENGGARA BARAT
 Kab./Kota : PEMERINTAH KABUPATEN SUMBAWA
 Bidang : Bidang Pertanian
 Unit Organisasi : Dinas Peternakan
 Sub Unit Organisasi : Dinas Peternakan
 U P B : Dinas Peternakan dan Kesehatan Hewan
 NO. KODE LOKASI : 12.15.06.11.02.01.01

No.	Jenis Barang / Nama Barang	Nomor		Kondisi bangunan (B,KB,RB)	Konstruksi Bangunan		Luas Lantai (M2)	Letak/Lokasi Alamat	Dokumen Gedung		Luas (M2)	Status Tanah	Nomor Kode Tanah	Asal usul	Harga (ribuan Rp)	Kondisi BMD (B/KB/RB)	Keterangan
		Kode Barang 1.3.	Regis-ter		Bertingkat / Tidak	Beton/ Tidak			Tanggal	Nomor							
1	2	3	4	5	6	7	8	9	10	11	12	13	14	15	16	17	18
62	Bangunan Untuk Kandang	03.01.01.29.001	000004	Baik	Tidak	Beton	1	Dinas Peternakan						Pembelian	2.500,00	Baik	Konstruksi Kandang Exercise
63	Bangunan Untuk Kandang	03.01.01.29.001	000004	Baik	Tidak	Beton	151	Bangkong,Karang Dima						Pembelian	85.450,00	Baik	Kandang Naungan
64	Bangunan Untuk Kandang	03.01.01.29.001	000005	Baik	Tidak	Beton	4	Dinas Peternakan						Pembelian	10.000,00	Baik	Pembangunan Kandang Kawinh
65	Bangunan Untuk Kandang	03.01.01.29.001	000005	Baik	Tidak	Beton	4	Kuang Bira						Pembelian	33.394,00	Baik	Kandang Jepit
66	Bangunan Untuk Kandang	03.01.01.29.001	000006	Baik	Tidak	Beton	4	Malayam						Pembelian	25.045,00	Baik	Kandang Jepit
67	Bangunan Untuk Kandang	03.01.01.29.001	000006	Baik	Tidak	Beton	168	Kr.Dima Bangkong						Pembelian	103.142,00	Baik	Kandang Penampung
68	Bangunan Untuk Kandang	03.01.01.29.001	000007	Baik	Tidak	Beton	168	Kr.Dima Bangkong						Pembelian	103.142,00	Baik	Kandang Penampung
69	Bangunan Untuk Kandang	03.01.01.29.001	000007	Baik	Tidak	Beton		Holding Ground Bangkong						Pembelian	107.950,00	Baik	Kandang Naungan
70	Bangunan Untuk Kandang	03.01.01.29.001	000008	Baik	Tidak	Beton	168	Kr.Dima Bangkong						Pembelian	100.892,00	Baik	Kandang Penampung
71	Bangunan Untuk Kandang	03.01.01.29.001	000009	Baik				Desa Maronge						Pembelian	160.000,00	Baik	Pembangunan Kandang Komunal UPTD



PEMERINTAH KABUPATEN SUMBAWA

REKAPITULASI KARTU INVENTARIS BARANG (KIB) C
GEDUNG DAN BANGUNAN

Provinsi : PROVINSI NUSA TENGGARA BARAT
 Kab./Kota : PEMERINTAH KABUPATEN SUMBAWA
 Bidang : Bidang Pertanian
 Unit Organisasi : Dinas Peternakan
 Sub Unit Organisasi : Dinas Peternakan
 U P B : Dinas Peternakan dan Kesehatan Hewan
 NO. KODE LOKASI : 12.15.06.11.02.01.01

No.	Jenis Barang / Nama Barang	Nomor		Kondisi bangunan (B,KB,RB)	Konstruksi Bangunan		Luas Lantai (M2)	Letak/Lokasi Alamat	Dokumen Gedung		Luas (M2)	Status Tanah	Nomor Kode Tanah	Asal usul	Harga (ribuan Rp)	Kondisi BMD (B/KB/RB)	Keterangan
		Kode Barang 1.3.	Regis-ter		Bertingkat / Tidak	Beton/ Tidak			Tanggal	Nomor							
1	2	3	4	5	6	7	8	9	10	11	12	13	14	15	16	17	18
72	Bangunan Untuk Kandang	03.01.01.29.001	000010	Baik	Tidak	Beton		Wisma Daerah Sumbawa						Pembelian	21.000,00	Baik	Pembibitan Kerbau Bangunan Kandang Perlakuan Rusa Daerah
73	Bangunan Untuk Kandang	03.01.01.29.001	000011	Baik	Tidak	Beton		Desa Maronge Kecamatan Maronge						Pembelian	106.620,00	Baik	Bangunan Kandang perlakuan Ternak Kerbau UPTD Perbibitan Kerbau Maronge
74	Bangunan Untuk Kandang	03.01.01.29.001	000012	Baik		Tidak		Desa Maronge Kecamatan Maronge						Pembelian	331.845,00	Baik	Pembangunan Kandang Kumpul Ternak Kerbau UPTD Perbibitan Kerbau Maronge
75	Bangunan Untuk Kandang	03.01.01.29.001	000014	Baik	Tidak	Beton		Desa Maronge Kecamatan Maronge	12/04/2018	01/SPK/PPK-Sekret/Disnakwan/IV/2018				Pembelian	132.731,89	Baik	Kandang Anak Kerbau UPT Perbibitan Kerbau Maronge
76	Bangunan Tempat Kerja Lain-lain (dst)	03.01.01.30.005	000001	Baik	Tidak	Beton		Jalan Lintas Sumbawa Bandkond. Desa Karana	20/05/2015	524/917/Disnakwan/V/2015		Tanah Hak Pakai	01.01.01.04.026.0001	Pembelian	48.150,00	Baik	Penanganan Limbah RPH



PEMERINTAH KABUPATEN SUMBAWA

REKAPITULASI KARTU INVENTARIS BARANG (KIB) C
GEDUNG DAN BANGUNAN

Provinsi : PROVINSI NUSA TENGGARA BARAT
 Kab./Kota : PEMERINTAH KABUPATEN SUMBAWA
 Bidang : Bidang Pertanian
 Unit Organisasi : Dinas Peternakan
 Sub Unit Organisasi : Dinas Peternakan
 U P B : Dinas Peternakan dan Kesehatan Hewan
 NO. KODE LOKASI : 12.15.06.11.02.01.01

No.	Jenis Barang / Nama Barang	Nomor		Kondisi bangunan (B,KB,RB)	Konstruksi Bangunan		Luas Lantai (M2)	Letak/Lokasi Alamat	Dokumen Gedung		Luas (M2)	Status Tanah	Nomor Kode Tanah	Asal usul	Harga (ribuan Rp)	Kondisi BMD (B/KB/RB)	Keterangan
		Kode Barang 1.3.	Regis-ter		Bertingkat / Tidak	Beton/ Tidak			Tanggal	Nomor							
1	2	3	4	5	6	7	8	9	10	11	12	13	14	15	16	17	18
77	Bangunan Tempat Kerja Lain-lain (dst)	03.01.01.30.005	000001	Baik	Tidak	Beton	22	Lar Malayam Lopok						Pembelian	39.900,00	Baik	Gapura Kawasan
78	Bangunan Tempat Kerja Lain-lain (dst)	03.01.01.30.005	000002	Baik	Tidak	Beton		Lar Limung Moyo Utara						Pembelian	39.785,00	Baik	Gapura
79	Bangunan Tempat Kerja Lain-lain (dst)	03.01.01.30.005	000002	Baik	Tidak	Beton		Desa Maronge Kec. Maronge	28/12/2015	524/2176/Disnakan/XI/2015				Pembelian	53.500,00	Baik	Pembangunan Rumah Mesin UPT Pembibitan Kerbau Sumbawa Bersinergi (DAK)
80	Bangunan Tempat Kerja Lain-lain (dst)	03.01.01.30.005	000003	Baik	Tidak	Beton	11.34	Kampung Ternak Jati Sari Kec.Rhee	20/05/2013	524.2/517/Disnakan/VI/2013		Tanah Hak Pakai		Pembelian	35.000,00	Baik	Gapura
81	Bangunan Tempat Kerja Lain-lain (dst)	03.01.01.30.005	000004	Baik	Tidak	Beton	6.36	Bangkong,Kec.Lab.Badas	13/07/2013	524.2/672.a/Disnakan/VI/2013		Tanah Hak Pakai		Pembelian	41.300,00	Baik	Gapura Pasar Hewan Holding Ground RPH
82	Bangunan Gedung Pabrik Lain-lain (dst)	03.01.01.34.004	000001	Baik				Holding Ground Bangkong						Pembelian	32.100,00	Baik	Rehab Lantai Bangunan Mesin Press
83	Rumah Negara Golongan II Tipe C Permanen	03.01.02.02.007	000001	Baik	Tidak	Beton	60	Desa Luar Alas						Pembelian	136.482,00	Baik	Rumah Dinas Poskeswan Alas



PEMERINTAH KABUPATEN SUMBAWA

REKAPITULASI KARTU INVENTARIS BARANG (KIB) C
GEDUNG DAN BANGUNAN

Provinsi : PROVINSI NUSA TENGGARA BARAT
 Kab./Kota : PEMERINTAH KABUPATEN SUMBAWA
 Bidang : Bidang Pertanian
 Unit Organisasi : Dinas Peternakan
 Sub Unit Organisasi : Dinas Peternakan
 U P B : Dinas Peternakan dan Kesehatan Hewan
 NO. KODE LOKASI : 12.15.06.11.02.01.01

No.	Jenis Barang / Nama Barang	Nomor		Kondisi bangunan (B,KB,RB)	Konstruksi Bangunan		Luas Lantai (M2)	Letak/Lokasi Alamat	Dokumen Gedung		Luas (M2)	Status Tanah	Nomor Kode Tanah	Asal usul	Harga (ribuan Rp)	Kondisi BMD (B/KB/RB)	Keterangan
		Kode Barang 1.3.	Regis-ter		Bertingkat / Tidak	Beton/ Tidak			Tanggal	Nomor							
1	2	3	4	5	6	7	8	9	10	11	12	13	14	15	16	17	18
84	Rumah Negara Golongan II Tipe C Permanen	03.01.02.02.007	000002	Baik	Tidak	Beton	56	Desa Plampang						Pembelian	167.220,00	Baik	Rumah Dinas
85	Rumah Negara Golongan II Tipe C Permanen	03.01.02.02.007	000003	Baik										Pembelian	212.500,00	Baik	Pembangunan Rumah Dinas Petugas UPTD Pembibitan Kerbau
86	Rumah Negara Golongan II Tipe C Permanen	03.01.02.02.007	000004	Baik	Tidak	Beton	54	Desa Langam						Pembelian	24.150,00	Baik	Rumah Dinas Poskeswan Lape Lopok
87	Rumah Negara Golongan II Tipe D Permanen	03.01.02.02.010	000001	Kurang Baik	Tidak	Beton	56	Desa Utan						Pembelian	53.576,00	Baik	Rumah Dinas
88	Tugu Pembangunan	03.02.01.02.002	000001	Baik	Tidak	Beton	9	Dusun Limung Desa Pungkit						Pembelian	10.000,00	Baik	Monumen/Tugu
89	Istana Peninggalan	03.02.01.03.001	000001	Baik	Tidak	Beton	54	Kr.Dima Bangkong						Pembelian	54.000,00	Baik	Bak Penampung Air Minum Primer
90	Istana Peninggalan	03.02.01.03.001	000002	Baik	Tidak	Tidak	9	Kr.Dima Bangkong						Pembelian	9.000,00	Baik	Bak Penampung Sekunder Air Minum Ternak 2 buah



PEMERINTAH KABUPATEN SUMBAWA

REKAPITULASI KARTU INVENTARIS BARANG (KIB) C
GEDUNG DAN BANGUNAN

Provinsi : PROVINSI NUSA TENGGARA BARAT
 Kab./Kota : PEMERINTAH KABUPATEN SUMBAWA
 Bidang : Bidang Pertanian
 Unit Organisasi : Dinas Peternakan
 Sub Unit Organisasi : Dinas Peternakan
 U P B : Dinas Peternakan dan Kesehatan Hewan
 NO. KODE LOKASI : 12.15.06.11.02.01.01

No.	Jenis Barang / Nama Barang	Nomor		Kondisi bangunan (B,KB,RB)	Konstruksi Bangunan		Luas Lantai (M2)	Letak/Lokasi Alamat	Dokumen Gedung		Luas (M2)	Status Tanah	Nomor Kode Tanah	Asal usul	Harga (ribuan Rp)	Kondisi BMD (B/KB/RB)	Keterangan
		Kode Barang 1.3.	Regis-ter		Bertingkat / Tidak	Beton/ Tidak			Tanggal	Nomor							
1	2	3	4	5	6	7	8	9	10	11	12	13	14	15	16	17	18
91	Istana Peninggalan	03.02.01.03.001	000003	Baik	Tidak	Beton	3	Kr.Dima Bangkong						Pembelian	3.000,00	Baik	Bak Penampung Sekunder Air Minum Ternak
92	Istana Peninggalan	03.02.01.03.001	000005	Baik	Tidak	Beton	1	Dinas Peternakan						Pembelian	5.000,00	Baik	Konstruksi Bak Air Ternak
93	Istana Peninggalan	03.02.01.03.001	000006	Baik	Tidak	Beton	2	Dinas Peternakan						Pembelian	13.750,00	Baik	Pembangunan Bak Penampung Air Minum Ternak
94	Istana Peninggalan	03.02.01.03.001	000007	Baik		Beton		Desa Luar Alas						Pembelian	6.181,00	Baik	Rumah Periksa Hewan
95	Istana Peninggalan	03.02.01.03.001	000008	Baik	Tidak	Beton	200	Dinas Peternakan						Pembelian	11.050,00	Baik	Jalan
96	Istana Peninggalan	03.02.01.03.001	000009	Kurang Baik	Tidak	Tidak								Pembelian	2.500,00	Baik	Link/Parkir Baliho Kawasan Sapi Hissar
97	Istana Peninggalan	03.02.01.03.001	000010	Kurang Baik	Tidak	Tidak								Pembelian	82.000,00	Baik	Baliho PLA Kawasan Peternakan
98	Istana Peninggalan	03.02.01.03.001	000011	Kurang Baik	Tidak	Tidak								Pembelian	41.500,00	Baik	Pengolahan Lahan HMT
99	Istana Peninggalan	03.02.01.03.001	000012	Baik	Tidak	Tidak								Pembelian	37.500,00	Baik	Pakansia 5 unit



PEMERINTAH KABUPATEN SUMBAWA

REKAPITULASI KARTU INVENTARIS BARANG (KIB) C
GEDUNG DAN BANGUNAN

Provinsi : PROVINSI NUSA TENGGARA BARAT
 Kab./Kota : PEMERINTAH KABUPATEN SUMBAWA
 Bidang : Bidang Pertanian
 Unit Organisasi : Dinas Peternakan
 Sub Unit Organisasi : Dinas Peternakan
 U P B : Dinas Peternakan dan Kesehatan Hewan
 NO. KODE LOKASI : 12.15.06.11.02.01.01

No.	Jenis Barang / Nama Barang	Nomor		Kondisi bangunan (B,KB,RB)	Konstruksi Bangunan		Luas Lantai (M2)	Letak/Lokasi Alamat	Dokumen Gedung		Luas (M2)	Status Tanah	Nomor Kode Tanah	Asal usul	Harga (ribuan Rp)	Kondisi BMD (B/KB/RB)	Keterangan
		Kode Barang 1.3.	Regis-ter		Bertingkat / Tidak	Beton/ Tidak			Tanggal	Nomor							
1	2	3	4	5	6	7	8	9	10	11	12	13	14	15	16	17	18
100	Istana Peninggalan	03.02.01.03.001	000013	Baik	Tidak	Beton	258	Untar Iwes						Pembelian	91.432,00	Baik	Talud Pengaman
101	Istana Peninggalan	03.02.01.03.001	000014	Baik	Tidak	Beton	17	Bankong Karang Dima						Pembelian	23.000,00	Baik	Pemb.Loading
102	Istana Peninggalan	03.02.01.03.001	000015	Baik	Tidak	Tidak								Pembelian	59.764,00	Baik	Pakansia
103	Istana Peninggalan	03.02.01.03.001	000018	Baik	Tidak	Beton	23.2	Holding Ground Bangkong Kec.Lab.Badas	06/11/2013	524.2/1809.a/Disnak/XI/2013				Pembelian	13.100,00	Baik	Bak Air Minum Ternak di Pasar Hewan
104	Pagar Permanen	03.04.01.04.001	000001	Baik	Tidak	Beton	16.8	Kelurahan Seketeng						Pembelian	20.440,00	Baik	Pintu Gerbang Dinas Peternakan Kabupaten
105	Pagar Permanen	03.04.01.04.001	000001	Baik	Tidak	Beton	72	Plampang						Pembelian	12.750,00	Baik	Pintu Pagar Besi
106	Pagar Permanen	03.04.01.04.001	000002	Baik	Tidak	Beton	159	Bangkong,Kec.Lab.Badas	13/06/2013	524.2/672/Disnak/VI/2013		Tanah Milik Pemda		Pembelian	206.797,00	Baik	Pagar dan Pintu Masuk RPH Bangkong
107	Pagar Permanen	03.04.01.04.001	000002	Kurang Baik	Tidak	Tidak	36	Desa Sebasang Kecamatan Moyo Hulu						Pembelian	57.599,00	Baik	Pagar Keliling Poskeswan Moyo Hulu
108	Pagar Permanen	03.04.01.04.001	000003	Baik	Tidak	Beton	70	Desa Luar Alas						Pembelian	9.457,00	Baik	Pagar Keliling
109	Pagar Permanen	03.04.01.04.001	000003	Baik	Tidak	Beton	173.4	UPT Kec. Utan	06/11/2013	524.2/1812/Disnak/XI/2013		Tanah Milik Pemda		Pembelian	56.965,00	Baik	Pagar dan Pintu Masuk UPT Utan
110	Pagar Permanen	03.04.01.04.001	000004	Baik	Tidak	Beton	131.4	Kelurahan Seketeng						Pembelian	258.240,00	Baik	Bangunan Pagar Kantor Dinas Peternakan Kabupaten



PEMERINTAH KABUPATEN SUMBAWA

REKAPITULASI KARTU INVENTARIS BARANG (KIB) C
GEDUNG DAN BANGUNAN

Provinsi : PROVINSI NUSA TENGGARA BARAT
 Kab./Kota : PEMERINTAH KABUPATEN SUMBAWA
 Bidang : Bidang Pertanian
 Unit Organisasi : Dinas Peternakan
 Sub Unit Organisasi : Dinas Peternakan
 U P B : Dinas Peternakan dan Kesehatan Hewan
 NO. KODE LOKASI : 12.15.06.11.02.01.01

No.	Jenis Barang / Nama Barang	Nomor		Kondisi bangunan (B,KB,RB)	Konstruksi Bangunan		Luas Lantai (M2)	Letak/Lokasi Alamat	Dokumen Gedung		Luas (M2)	Status Tanah	Nomor Kode Tanah	Asal usul	Harga (ribuan Rp)	Kondisi BMD (B/KB/RB)	Keterangan
		Kode Barang 1.3.	Regis-ter		Bertingkat / Tidak	Beton/ Tidak			Tanggal	Nomor							
1	2	3	4	5	6	7	8	9	10	11	12	13	14	15	16	17	18
111	Pagar Permanen	03.04.01.04.001	000005	Baik	Tidak	Beton	96	Desa Utan						Pembelian	16.675,00	Baik	Pagar Keliling
112	Pagar Permanen	03.04.01.04.001	000005	Baik	Bertingkat	Beton	60.52	UPT Empang	21/06/2013	524.2/928.a/Disn ak/VI/2013		Tanah Milik Pemda		Pembelian	43.600,00	Baik	Pagar dan Pintu masuk
113	Pagar Permanen	03.04.01.04.001	000006	Baik	Tidak	Beton		Jalan Lintas Sumbawa Bangkong, Desa Karang Dima Kec. Lab. Badas				Tanah Hak Pakai	01.01.01.04.010.0006	Pembelian	477.800,00	Baik	Bangunan Pagar Tembok dan Pintu Masuk Holding Ground Bangkong
114	Pagar Permanen	03.04.01.04.001	000008	Baik	Tidak	Tidak		Lar Limung						Pembelian	165.000,00	Baik	Pagar Kawat Lar
115	Pagar Permanen	03.04.01.04.001	000009	Baik	Tidak	Tidak								Pembelian	61.500,00	Baik	Pemagaran Lahan HMT
116	Pagar Permanen	03.04.01.04.001	000011	Baik	Tidak	Beton	80	Desa Langam						Pembelian	48.000,00	Baik	Pagar Keliling
117	Pagar Permanen	03.04.01.04.001	000012	Baik	Tidak	Beton	371	Desa Moyo Hilir						Pembelian	94.500,00	Baik	Pagar Keliling
118	Pagar Permanen	03.04.01.04.001	000013	Baik	Tidak	Tidak	1575	Kawasan Lar Limung						Pembelian	150.803,00	Baik	Pagar Kawat
119	Pagar Permanen	03.04.01.04.001	000014	Baik	Tidak	Tidak	175.1	Kr.Dima Bangkong						Pembelian	69.500,00	Baik	Pagar Kawat
120	Pagar Permanen	03.04.01.04.001	000016	Baik	Tidak	Beton	144	Plampang						Pembelian	28.450,00	Baik	Pemagaran Keliling
121	Pagar Permanen	03.04.01.04.001	000017	Baik	Tidak	Beton	70	Karang Dima Lab.Badas						Pembelian	103.690,00	Baik	Pagar Tembok
122	Pagar Permanen	03.04.01.04.001	000020	Baik	Tidak	Beton	926.1	Kec.Unter Iwes	21/06/2013	524.2/928.a/Disn ak/VI/2013		Tanah Milik Pemda		Pembelian	43.348,00	Baik	Pemagaran Laniutan



PEMERINTAH KABUPATEN SUMBAWA

REKAPITULASI KARTU INVENTARIS BARANG (KIB) C
GEDUNG DAN BANGUNAN

Provinsi : PROVINSI NUSA TENGGARA BARAT
 Kab./Kota : PEMERINTAH KABUPATEN SUMBAWA
 Bidang : Bidang Pertanian
 Unit Organisasi : Dinas Peternakan
 Sub Unit Organisasi : Dinas Peternakan
 U P B : Dinas Peternakan dan Kesehatan Hewan
 NO. KODE LOKASI : 12.15.06.11.02.01.01

No.	Jenis Barang / Nama Barang	Nomor		Kondisi bangunan (B,KB,RB)	Konstruksi Bangunan		Luas Lantai (M2)	Letak/Lokasi Alamat	Dokumen Gedung		Luas (M2)	Status Tanah	Nomor Kode Tanah	Asal usul	Harga (ribuan Rp)	Kondisi BMD (B/KB/RB)	Keterangan
		Kode Barang 1.3.	Regis-ter		Bertingkat / Tidak	Beton/ Tidak			Tanggal	Nomor							
1	2	3	4	5	6	7	8	9	10	11	12	13	14	15	16	17	18
123	Pagar Permanen	03.04.01.04.001	000021	Baik	Tidak	Tidak	22.5	Desa Kr.Dima,Kec.Lab.Badas	06/11/2013	524.2/1819/Disnak/XI/2013		Tanah Milik Pemda		Pembelian	92.250,00	Baik	Pagar Kawat Duri
124	Pagar Permanen	03.04.01.04.001	000022	Baik	Tidak	Beton		Desa Maronge Kecamatan Maronge				Tanah Hak Pakai	01.01.01.04.001.0022	Pembelian	790.965,00	Baik	Bangunan Pagar dan Pintu Masuk UPTD Perbibitan Kerbau Maronge
125	Pagar Permanen	03.04.01.04.001	000024	Baik										Pembelian	6.242,00	Baik	Pembangunan Pagar Kebun HMT Bangkong
126	Pagar Permanen	03.04.01.04.001	000025	Baik	Tidak	Beton		Desa Plampang Kec. Plampang	25/05/2015	524/953/Disnakan/V/2015		Tanah Hak Pakai	01.01.01.04.001.0025	Pembelian	106.550,00	Baik	pembangunan pagar dan pintu gerbang puskesmas Plampang (DAK)
127	Pagar Permanen	03.04.01.04.001	000028	Baik	Tidak	Tidak		Desa Maronge Kec. Maronge	01/09/2015	524/1602/Disnakan/IX/2015				Pembelian	60.990,00	Baik	Pembuatan Pagar Padang Gembala UPT Perbibitan Kerbau Maronge (DAK)
128	Pagar Permanen	03.04.01.04.001	000029	Baik	Tidak	Beton		Desa Lunyuk Kecamatan Lunyuk						Pembelian	106.560,00	Baik	Pembangunan Pagar Tembok Puskesmas Lunyuk



PEMERINTAH KABUPATEN SUMBAWA

REKAPITULASI KARTU INVENTARIS BARANG (KIB) C
GEDUNG DAN BANGUNAN

Provinsi : PROVINSI NUSA TENGGARA BARAT
 Kab./Kota : PEMERINTAH KABUPATEN SUMBAWA
 Bidang : Bidang Pertanian
 Unit Organisasi : Dinas Peternakan
 Sub Unit Organisasi : Dinas Peternakan
 U P B : Dinas Peternakan dan Kesehatan Hewan
 NO. KODE LOKASI : 12.15.06.11.02.01.01

No.	Jenis Barang / Nama Barang	Nomor		Kondisi bangunan (B,KB,RB)	Konstruksi Bangunan		Luas Lantai (M2)	Letak/Lokasi Alamat	Dokumen Gedung		Luas (M2)	Status Tanah	Nomor Kode Tanah	Asal usul	Harga (ribuan Rp)	Kondisi BMD (B/KB/RB)	Keterangan
		Kode Barang 1.3.	Regis-ter		Bertingkat / Tidak	Beton/ Tidak			Tanggal	Nomor							
1	2	3	4	5	6	7	8	9	10	11	12	13	14	15	16	17	18
129	Pagar Permanen	03.04.01.04.001	000030	Baik	Tidak	Beton		Desa Utan						Pembelian	106.750,00	Baik	Lunyak Pembangunan Pagar RPH Utan
130	Pagar Permanen	03.04.01.04.001	000032	Baik	Tidak	Beton	264	Desa Lab. Mapin Kecamatan Alas Barat	16/04/2019	07/ SPK/PKK-Sekret/ Disnakwan/IV/2019				Pembelian	180.027,71	Baik	Pagar Puskesmas Alas Barat
131	Pagar Permanen	03.04.01.04.001	000035	Baik	Tidak	Beton	10.5	Jalan Lintas Sumbawa Bima, Desa Empang Bawa Kecamatan Empang	02/05/2019	11/ SPK/PPK-Sekret/ Disnakwan/V/2019				Pembelian	185.126,61	Baik	Pagar RPH Empang
132	Pagar Permanen	03.04.01.04.001	000036	Baik	Tidak	Beton		Desa Lenangguar Kecamatan Lenangguar	16/04/2018	03/SPK/PPK-Sekret/Disnakwan/IV/2018				Pembelian	77.519,19	Baik	Pagar Puskesmas Lenangguar
133	Pagar Permanen	03.04.01.04.001	000037	Baik	Tidak	Beton		Desa Lunyuk Kecamatan Lunyuk	07/05/2018	17/SPK/PPK-Sekret/Disnakwan/V/2018				Pembelian	84.596,36	Baik	Pagar Keliling Puskesmas Lunyuk
134	Pagar Permanen	03.04.01.04.001	000038	Baik	Tidak	Tidak	895	Desa Maronge Kecamatan Maronge	12/04/2019	03/SPK/PKK-Sekret/ Disnakwan/IV/2019				Pembelian	101.418,15	Baik	Pagar UPTD Maronge
135	Pagar Semi Permanen	03.04.01.04.002	000001	Baik	Tidak	Tidak	400	UPT. Perbibitan Kerbau Desa Maronoe						Pembelian	24.450,00	Baik	Pagar Kebun untuk UPT



PEMERINTAH KABUPATEN SUMBAWA
REKAPITULASI KARTU INVENTARIS BARANG (KIB) C
GEDUNG DAN BANGUNAN

Provinsi : PROVINSI NUSA TENGGARA BARAT
Kab./Kota : PEMERINTAH KABUPATEN SUMBAWA
Bidang : Bidang Pertanian
Unit Organisasi : Dinas Peternakan
Sub Unit Organisasi : Dinas Peternakan
U P B : Dinas Peternakan dan Kesehatan Hewan
NO. KODE LOKASI : 12.15.06.11.02.01.01

No.	Jenis Barang / Nama Barang	Nomor		Kondisi bangunan (B,KB,RB)	Konstruksi Bangunan		Luas Lantai (M2)	Letak/Lokasi Alamat	Dokumen Gedung		Luas (M2)	Status Tanah	Nomor Kode Tanah	Asal usul	Harga (ribuan Rp)	Kondisi BMD (B/KB/RB)	Keterangan
		Kode Barang 1.3.	Regis-ter		Bertingkat / Tidak	Beton/ Tidak			Tanggal	Nomor							
1	2	3	4	5	6	7	8	9	10	11	12	13	14	15	16	17	18
								Kecamatan Maronge									Perbibitan Kerbau Maronge + Honor Pemeriksa Barang dan PPHP sebesar Rp. 4.450.000,-
Jumlah Harga															15.517.083,18		

MENGETAHUI
Kepala Dinas Peternakan dan Kesehatan Hewan

Sumbawa Besar, 31 Desember 2020
Pengurus Barang

H. JUNAIDI, S.Pt
 NIP. 19690707 199203 1 009

AGUS SALIM
 NIP. 19670801 198611 1 001



PEMERINTAH KABUPATEN SUMBAWA

**KARTU INVENTARIS BARANG (KIB) D
JALAN, IRRIGASI DAN JARINGAN**

Provinsi : PROVINSI NUSA TENGGARA BARAT
Kab./Kota : PEMERINTAH KABUPATEN SUMBAWA
Bidang : Bidang Pertanian
Unit Organisasi : Dinas Peternakan
Sub Unit Organisasi : Dinas Peternakan
U P B : Dinas Peternakan dan Kesehatan Hewan
NO. KODE LOKASI : 12.15.06.11.02.01.01

No.	Jenis Barang / Nama Barang	Nomor		Konstruksi	Panjang (Km)	Lebar (M)	Luas (M2)	Letak/Lokasi Alamat	Dokumen		Status Tanah	Nomor Kode Tanah	Asal usul	Harga (ribuan Rp)	Kondisi (B, KB, RB)	Keterangan
		Kode Barang 1.3.	Regis-ter						Tanggal	Nomor						
1	2	3	4	5	6	7	8	9	10	11	12	13	14	15	16	17
1	Jalan Kabupaten Lokal	04.01.01.03.003	000001	Konstruksi				Bangkong, Kec. Lab. Badas	13/06/2013	524.2/676/Disnak/V12013	Tanah Milik Pemda		Pembelian	205.800,00	Baik	Jalan Lingkungan
2	Jalan Kabupaten Lokal	04.01.01.03.003	000002	Konstruksi	9	7	66	Holding Ground Bangkong, Kec. Lab. Badas	06/11/2013	524.2/1817/Disnak/XI/2013			Pembelian	65.080,00	Baik	Jalan Masuk Holding Ground
3	Jalan Kabupaten Lokal	04.01.01.03.003	000003	Konstruksi				Holding Ground Bangkong, Kec. Lab. Badas					Pembelian	106.780,00	Baik	Penataan lingkungan holding ground /lanskap (Jalan Lingkungan)
4	Jalan Kabupaten Lokal	04.01.01.03.003	000005					Desa Maronge Kecamatan Maronge	16/04/2018	06/SPK/PPK-Sekret/Disnakwan/IV/2018			Pembelian	64.299,41	Baik	Penataan Lingkungan/Halaman UPT Perbibitan Kerbau Maronge
5	Jalan Khusus Lainnya	04.01.01.09.008	000001		1			Kecamatan Lape	12/08/2019	05/SPK/PPK-Pkn/Disnakwan/VIII/2019			Pembelian	199.997,46	Baik	Akses Penghubung LAR Badi
6	Jalan Khusus Lainnya	04.01.01.09.008	000001	Konstruksi	2	7	14	Dusun Limung Desa Pungkit Kec. Moyo Utara					Pembelian	400.327,03	Baik	Jalan Usaha Tani Kawasan Lar Limung
7	Jalan Khusus Lainnya	04.01.01.09.008	000002	Konstruksi									Pembelian	370.000,00	Baik	JUT
8	Jalan Khusus Lainnya	04.01.01.09.008	000005	Konstruksi	1.100	7	7.700	Alas Barat					Hibah	149.300,00	Baik	Jalan Usaha Tani Alas Barat
9	Jalan Khusus Lainnya	04.01.01.09.008	000006	Konstruksi	750	7	5.250	Desa Berora Kecamatan Lopok					Pembelian	333.793,52	Baik	Jalan Usaha Tani Kawasan Lar Malayam Desa Berora Kecamatan Lopok
10	Jalan Khusus Lainnya	04.01.01.09.008	000008		7	8	56	Batu Bangka					Pembelian	75.838,52	Baik	JUT



PEMERINTAH KABUPATEN SUMBAWA

**KARTU INVENTARIS BARANG (KIB) D
JALAN, IRIGASI DAN JARINGAN**

Provinsi : PROVINSI NUSA TENGGARA BARAT
Kab./Kota : PEMERINTAH KABUPATEN SUMBAWA
Bidang : Bidang Pertanian
Unit Organisasi : Dinas Peternakan
Sub Unit Organisasi : Dinas Peternakan
U P B : Dinas Peternakan dan Kesehatan Hewan
NO. KODE LOKASI : 12.15.06.11.02.01.01

No.	Jenis Barang / Nama Barang	Nomor		Konstruksi	Panjang (Km)	Lebar (M)	Luas (M2)	Letak/Lokasi Alamat	Dokumen		Status Tanah	Nomor Kode Tanah	Asal usul	Harga (ribuan Rp)	Kondisi (B, KB, RB)	Keterangan
		Kode Barang 1.3.	Regis-ter						Tanggal	Nomor						
1	2	3	4	5	6	7	8	9	10	11	12	13	14	15	16	17
11	Jalan Khusus Lainnya	04.01.01.09.008	000010	Konstruksi	1	8	8	Ngeru Moyo Hilir					Pembelian	75.838,52	Baik	JUT
12	Jalan Khusus Lainnya	04.01.01.09.008	000012	Konstruksi	1	8	8	Lab. Kuris Kec.Lape					Pembelian	108.507,39	Baik	JUT
13	Jalan Khusus Lainnya	04.01.01.09.008	000016					Desa Maronge Kecamatan Maronge	16/11/2015	524/2153/Disnakw n/XI/2015			Pembelian	106.500,00	Baik	Pembangunan Jalan Usaha Tani UPT Perbibitan Kerbau Sumbawa Bersinergi
14	Jalan Khusus Lainnya	04.01.01.09.008	000017					Desa Maronge Kecamatan Maronge	27/07/2016	27/07/2016			Pembelian	104.650,00	Baik	Pembuatan JUT UPT Maronge
15	Bangunan Waduk a Lain-lain	04.02.01.01.006	000001	Konstruksi				Dusun Limung Desa Pungkit Kecamatan Moyo Utara					Pembelian	466.748,52	Baik	Irigasi Tanah Dangkal Kawasan Lar Limung Kec. Moyo Utara
16	Bangunan Waduk a Lain-lain	04.02.01.01.006	000002	Konstruksi									Pembelian	179.192,00	Baik	Irigasi/Waduk/Bendungan
17	Bangunan Waduk a Lain-lain	04.02.01.01.006	000005	Konstruksi									Pembelian	148.232,00	Baik	Jaringan Embung
18	Bangunan Waduk a Lain-lain	04.02.01.01.006	000006	Konstruksi									Pembelian	198.400,00	Baik	Koda
19	Bendung	04.02.01.02.001	000001										Pembelian	231.968,02	Baik	Pembangunan Koda UPTD Perbibitan Kerbau
20	Sumur Dengan Pompa (Bangunan Pengambilan Irigasi)	04.02.01.02.006	000001	Konstruksi				Moyo Utara					Pembelian	150.000,00	Baik	Sumur Bor dan Pompa Air
21	Sumur Dengan Pompa (Bangunan Pengambilan Irigasi)	04.02.01.02.006	000002	Konstruksi									Pembelian	74.878,00	Baik	
22	Sumur Dengan Pompa (Bangunan Pengambilan Irigasi)	04.02.01.02.006	000003					Desa Maronge Kecamatan Maronge	16/11/2015	524/2157/Disnakw n/XI/2015			Pembelian	40.000,00	Baik	Pembangunan Sumur Dangkal Ternak + Mesin dan Instalasinya di UPTD Perbibitan Kerbau Maronge



PEMERINTAH KABUPATEN SUMBAWA

KARTU INVENTARIS BARANG (KIB) D
JALAN, IRIGASI DAN JARINGAN

Provinsi : PROVINSI NUSA TENGGARA BARAT
Kab./Kota : PEMERINTAH KABUPATEN SUMBAWA
Bidang : Bidang Pertanian
Unit Organisasi : Dinas Peternakan
Sub Unit Organisasi : Dinas Peternakan
U P B : Dinas Peternakan dan Kesehatan Hewan
NO. KODE LOKASI : 12.15.06.11.02.01.01

No.	Jenis Barang / Nama Barang	N o m o r		Konstruksi	Panjang (Km)	Lebar (M)	Luas (M2)	Letak/Lokasi Alamat	Dokumen		Status Tanah	Nomor Kode Tanah	Asal usul	Harga (ribuan Rp)	Kondisi (B, KB, RB)	Keterangan
		Kode Barang 1.3.	Regis-ter						Tanggal	Nomor						
1	2	3	4	5	6	7	8	9	10	11	12	13	14	15	16	17
23	Sumur Dengan Pompa (Bangunan Pengambilan Irigasi)	04.02.01.02.006	000004					Kecamatan Lape	16/04/2018	04/SPK/PPK-Sekret/Disnakwan/IV/2018			Pembelian	75.792,91	Baik	Sumur Bor RPH Lape
24	Sumur Dengan Pompa (Bangunan Pengambilan Irigasi)	04.02.01.02.006	000005					Desa Empang Bawa Kecamatan Empang	30/04/2018	15/SPK/PPK-Sekret/Disnakwan/IV/2018			Pembelian	75.799,72	Baik	Sumur Bor RPH Empang
25	Saluran Drainage	04.02.04.04.002	000001					Desa Maronge Kecamatan Maronge	16/04/2018	524/01/Sekret/Disnakwan/IV/2018			Pembelian	234.897,00	Baik	Saluran Air UPT Perbibitan Kerbau Maronge
26	Krib Pengaman Sungai/Pantai	04.02.04.05.006	000001	Konstruksi	1	6	8						Pembelian	30.000,00	Baik	Cek Dam
27	Krib Pengaman Sungai/Pantai	04.02.04.05.006	000002	Konstruksi	14	10	137	Buin Empat Kecamatan Sumbawa					Pembelian	74.500,00	Baik	Embung
28	Krib Pengaman Sungai/Pantai	04.02.04.05.006	000003	Konstruksi	14	10	137	Desa Sepakat Kec. Plampang					Pembelian	74.500,00	Baik	Embung
29	Krib Pengaman Sungai/Pantai	04.02.04.05.006	000004	Konstruksi	21	19	445	Desa Mokong Moyo Hulu					Pembelian	49.750,00	Baik	Pembangunan Koda
30	Krib Pengaman Sungai/Pantai	04.02.04.05.006	000006	Konstruksi	190	9	1.710	Muer/Brangkolong					Pembelian	75.838,52	Baik	Embung/Cek Dam
31	Krib Pengaman Sungai/Pantai	04.02.04.05.006	000007	Konstruksi	190	9	1.710	Labangka					Pembelian	75.838,52	Baik	Embung/Cek Dam
32	Krib Pengaman Sungai/Pantai	04.02.04.05.006	000008	Konstruksi	190	9	1.710	Desa Penyaring Kecamatan Moyo Utara					Pembelian	134.152,65	Baik	Embung/Cek Dam Desa Penyaring Kec. Moyo Utara
33	Krib Pengaman Sungai/Pantai	04.02.04.05.006	000011	Konstruksi	2	900	1.800	Desa Muer Kecamatan Plampang					Pembelian	105.656,68	Baik	Koda Desa Muer Kec. Plampang
34	Krib Pengaman Sungai/Pantai	04.02.04.05.006	000014	Konstruksi				Gapit Kec. Empang	28/10/2013	524.2/1755/Disnak/X/2013			Pembelian	88.100,00	Baik	Cekdam Gapit
35	Krib Pengaman Sungai/Pantai	04.02.04.05.006	000015					Desa. Penyaring Moyo Utara	06/11/2013	524.2/1808/Disnak/XI/2013			Pembelian	74.640,00	Baik	Rehab Cekdam
36	Krib Pengaman Sungai/Pantai	04.02.04.05.006	000017					Desa Berora Kec. Lopok	31/12/2014				Pembelian	45.000,00	Baik	Cek Dam kokar dalap Desa Berora



PEMERINTAH KABUPATEN SUMBAWA

KARTU INVENTARIS BARANG (KIB) D
JALAN, IRIGASI DAN JARINGAN

Provinsi : PROVINSI NUSA TENGGARA BARAT
Kab./Kota : PEMERINTAH KABUPATEN SUMBAWA
Bidang : Bidang Pertanian
Unit Organisasi : Dinas Peternakan
Sub Unit Organisasi : Dinas Peternakan
U P B : Dinas Peternakan dan Kesehatan Hewan
NO. KODE LOKASI : 12.15.06.11.02.01.01

No.	Jenis Barang / Nama Barang	N o m o r		Konstruksi	Panjang (Km)	Lebar (M)	Luas (M2)	Letak/Lokasi Alamat	Dokumen		Status Tanah	Nomor Kode Tanah	Asal usul	Harga (ribuan Rp)	Kondisi (B, KB, RB)	Keterangan
		Kode Barang 1.3.	Regis-ter						Tanggal	Nomor						
1	2	3	4	5	6	7	8	9	10	11	12	13	14	15	16	17
37	Krib Pengaman Sungai/Pantai	04.02.04.05.006	000018					Desa Maronge Kecamatan Maronge	16/11/2015	524/2154/Disnakwan/XI/2015			Pembelian	60.000,00	Baik	Kec. Lopok + Perencanaan dan Pengawasan Pembangunan Cekdam Teknis Peternakan UPTD Perbibitan Kerbau Maronge
38	Sumur Dengan Pompa (Bangunan Pengambilan Pengembangan Sumber Air)	04.02.05.02.001	000001					Jalan Lintas Tano Dusun Ai Jati Desa Mapin Kebak Kecamatan Alas Barat	04/12/2020	10/SPK/PPK-Pakan/Disnakwan/XII/2020			Pembelian	64.989,35	Baik	Sumur Bor (POS Pemeriksaan Hewan Alas Barat)
39	Sumur Artetis	04.02.05.02.002	000002		0	0	0		01/01/1900			00.00.00.00.000.0000	Pembelian	6.000,00	Baik	Perencanaan Konstruksi Bangunan Sumur Bor UPTD Pembibitan Kerbau
40	Sumur Artetis	04.02.05.02.002	000003		0	0	0		01/01/1900			00.00.00.00.000.0000	Pembelian	5.400,00	Baik	Pembuatan sumur bor di Kampong Ternak Jati Sari
41	Waduk Penyimpanan Air Hujan	04.02.06.01.002	000001	Konstruksi				Dusun Limung Desa Pungkit Kecamatan Moyo Utara					Pembelian	259.128,36	Baik	Koda Kawasan Lar Limung Kecamatan Moyo Utara
42	Bak Penyimpanan/Tower Air Baku	04.02.06.01.003	000001	Konstruksi				Lar Limung, Lopok, Ai-Lar Limung, Lopok, Ai-ampuk, Moy					Pembelian	199.200,00	Baik	Pembangunan Embung
43	Bangunan Penampung Air Baku	04.02.06.05.005	000001					Desa Maronge Kecamatan Maronge	24/07/2015	524/1363/Disnakwan/VII/2015			Pembelian	74.900,00	Baik	Bak Penampung Air Di UPT Perbibitan Kerbau Maronge (DAK)



PEMERINTAH KABUPATEN SUMBAWA

KARTU INVENTARIS BARANG (KIB) D
JALAN, IRIGASI DAN JARINGAN

Provinsi : PROVINSI NUSA TENGGARA BARAT
Kab./Kota : PEMERINTAH KABUPATEN SUMBAWA
Bidang : Bidang Pertanian
Unit Organisasi : Dinas Peternakan
Sub Unit Organisasi : Dinas Peternakan
U P B : Dinas Peternakan dan Kesehatan Hewan
NO. KODE LOKASI : 12.15.06.11.02.01.01

No.	Jenis Barang / Nama Barang	N o m o r		Konstruksi	Panjang (Km)	Lebar (M)	Luas (M2)	Letak/Lokasi Alamat	Dokumen		Status Tanah	Nomor Kode Tanah	Asal usul	Harga (ribuan Rp)	Kondisi (B, KB, RB)	Keterangan
		Kode Barang 1.3.	Regis-ter						Tanggal	Nomor						
1	2	3	4	5	6	7	8	9	10	11	12	13	14	15	16	17
44	Bangunan Menara/Bak Penampung/Reservoir Air Minum	04.02.06.05.008	000001	Konstruksi	4	2	8	Kecamatan Lopok	12/07/2013	524.2/1088/Disnak/VII/2013			Pembelian	32.200,00	Baik	Tower Air Lar Malayam
45	Bangunan Menara/Bak Penampung/Reservoir Air Minum	04.02.06.05.008	000002	Konstruksi	4	2	9	Kecamatan Lopok	12/07/2013	524.2/1088/Disnak/VII2013			Pembelian	5.000,00	Baik	Bak Penampung Air Lar Malayam
46	Bangunan Air Bersih/Air Baku Lainnya	04.02.06.06.001	000001										Pembelian	44.000,00	Baik	Springkel
47	Bangunan Air Bersih/Air Baku Lainnya	04.02.06.06.001	000002				38	UPT. Perbibitan Kerbau Desa Maronge Kecamatan Maronge	01/12/2020	01/SPB/Sekret/Disn akwan/XII/2020			Pembelian	71.654,58	Baik	Sarana Pengolahan Air UPT Kerbau Maronge + Honor PPK dan Pejabat Pengadaan Barang 2020 sebesar Rp. 24.000.000,-
48	Air Sumber/Mata Air Lain-lain	04.03.01.02.004	000001					Jalan Dr. Wahidin No. 25 Sumbawa Besar					Pembelian	10.000,00	Baik	Tower Air Bersih untuk Dinas
49	Instalasi Air Tanah Dalam Kapasitas Kecil	04.03.01.03.001	000001					Dusun Limung Desa Pungkit Kecamatan Moyo Utara					Pembelian	866.495,00	Baik	Irigasi Tanah Dalam Kawasan Lar Limung Kec. Moyo Utara
50	Instalasi Air Tanah Dangkal Kapasitas Kecil	04.03.01.04.001	000001	Konstruksi				Plampang (Pamunga)					Pembelian	74.710,00	Baik	Irigasi Tanah Dangkal
51	Sumur Gali (SGL)	04.03.01.05.004	000001	Konstruksi				Moyo Hulu					Pembelian	4.500,00	Baik	
52	Sumur Gali (SGL)	04.03.01.05.004	000002	Konstruksi									Pembelian	3.000,00	Baik	Sumur Air
53	Sumur Gali (SGL)	04.03.01.05.004	000003	Konstruksi									Pembelian	1.750,00	Baik	Air dan Mesin Air
54	Sumur Gali (SGL)	04.03.01.05.004	000004	Konstruksi									Pembelian	223.612,00	Baik	Sumur Bor
55	Sumur Gali (SGL)	04.03.01.05.004	000005	Konstruksi									Pembelian	89.750,00	Baik	Sumur Gali



PEMERINTAH KABUPATEN SUMBAWA

**KARTU INVENTARIS BARANG (KIB) D
JALAN, IRRIGASI DAN JARINGAN**

Provinsi : PROVINSI NUSA TENGGARA BARAT
Kab./Kota : PEMERINTAH KABUPATEN SUMBAWA
Bidang : Bidang Pertanian
Unit Organisasi : Dinas Peternakan
Sub Unit Organisasi : Dinas Peternakan
U P B : Dinas Peternakan dan Kesehatan Hewan
NO. KODE LOKASI : 12.15.06.11.02.01.01

No.	Jenis Barang / Nama Barang	N o m o r		Konstruksi	Panjang (Km)	Lebar (M)	Luas (M2)	Letak/Lokasi Alamat	Dokumen		Status Tanah	Nomor Kode Tanah	Asal usul	Harga (ribuan Rp)	Kondisi (B, KB, RB)	Keterangan
		Kode Barang 1.3.	Regis-ter						Tanggal	Nomor						
1	2	3	4	5	6	7	8	9	10	11	12	13	14	15	16	17
56	Sumur Gali (SGL)	04.03.01.05.004	000006	Konstruksi				RPH Empang					Pembelian	5.000,00	Baik	Sumur Gali
57	Sumur Gali (SGL)	04.03.01.05.004	000007	Konstruksi	12	2	24	Pemanto/Empang Atas					Pembelian	59.830,93	Baik	Sumur Gali+Mesin Pempa
58	Sumur Gali (SGL)	04.03.01.05.004	000008	Konstruksi	490	190	931	Lab.Aji Kec. Tarano					Pembelian	59.830,93	Baik	Sumur Gali + Mesin Pempa
59	Sumur Gali (SGL)	04.03.01.05.004	000009	Konstruksi				Kawasan Lar Limung					Pembelian	83.255,72	Baik	Sumur Pengendali
60	Sumur Gali (SGL)	04.03.01.05.004	000010					Desa Maronge Kecamatan Maronge	03/06/2015	524/1018/Disnakw n/VI/2015			Pembelian	20.900,00	Baik	Sumur di UPT Perbibitan Kerbau Maronge
61	Sumur Gali (SGL)	04.03.01.05.004	000011					Desa Maronge Kecamatan Maronge	03/06/2015	524/1018/Disnakw n/VI/2015			Pembelian	20.900,00	Baik	Sumur di UPT Perbibitan Kerbau Maronge
62	Sumur Gali (SGL)	04.03.01.05.004	000013					Desa Maronge Kec. Maronge					Pembelian	21.400,00	Baik	Bangunan Sumur Gali UPTD Perbibitan Kerbau Maronge
63	Sumur Gali (SGL)	04.03.01.05.004	000014					Dusun Pajenung Desa Kakiang Kecamatan Moyo Hilir	16/11/2015	524/2178/Disnakw n/XI/2015			Pembelian	20.000,00	Baik	Pembuatan Sumur Dangkal dan Aksesorisnya (Pajenung-Kakiang) untuk ternak
64	Sumur Gali (SGL)	04.03.01.05.004	000015					Desa Gontar Kecamatan Alas	31/08/2016	31/08/2016			Pembelian	74.735,00	Baik	Pembangunan Sumur Bor RPH Alas
65	Sumur Gali (SGL)	04.03.01.05.004	000016					Desa Langam Kecamatan Lopok	03/08/2016	03/08/2016			Pembelian	15.000,00	Baik	Pembangunan Sumur RPH Lape
66	Sumur Gali (SGL)	04.03.01.05.004	000017	Konstruksi				Desa Maronge Kec. Maronge					Pembelian	10.900,00	Baik	Rehab Sumur Air dangkal UPT Perbibitan Kerbau Maronge (DAK)
67	Sumur Resapan	04.03.01.05.005	000001	Konstruksi				Kr.Dima Bangkong					Pembelian	8.000,00	Kurang Baik	Rehab Jaringan Air



PEMERINTAH KABUPATEN SUMBAWA

KARTU INVENTARIS BARANG (KIB) D
JALAN, IRIGASI DAN JARINGAN

Provinsi : PROVINSI NUSA TENGGARA BARAT
Kab./Kota : PEMERINTAH KABUPATEN SUMBAWA
Bidang : Bidang Pertanian
Unit Organisasi : Dinas Peternakan
Sub Unit Organisasi : Dinas Peternakan
U P B : Dinas Peternakan dan Kesehatan Hewan
NO. KODE LOKASI : 12.15.06.11.02.01.01

No.	Jenis Barang / Nama Barang	Nomor		Konstruksi	Panjang (Km)	Lebar (M)	Luas (M2)	Letak/Lokasi Alamat	Dokumen		Status Tanah	Nomor Kode Tanah	Asal usul	Harga (ribuan Rp)	Kondisi (B, KB, RB)	Keterangan
		Kode Barang 1.3.	Regis-ter						Tanggal	Nomor						
1	2	3	4	5	6	7	8	9	10	11	12	13	14	15	16	17
68	Sumur Resapan	04.03.01.05.005	000002	Konstruksi				Moyo Hilir					Pembelian	2.000,00	Baik	Pemasangan PAM
69	Sumur Resapan	04.03.01.05.005	000003					Holding Ground Bangkong					Pembelian	10.000,00	Baik	Instalasi Air Minum
70	Sumur Resapan	04.03.01.05.005	000004	Konstruksi				UPT Sumbawa					Pembelian	38.959,68	Baik	Instalasi Air PAM
71	Sumur Resapan	04.03.01.05.005	000005					Rumah Potong Hewan Bangkong					Pembelian	7.500,00	Baik	Tower Air RPH Bangkong
72	Sumur Resapan	04.03.01.05.005	000006					Desa Maronge Kecamatan Maronge	01/07/2015	524/1205/Disnakwan/VII/2015			Pembelian	16.050,00	Baik	Instalasi Pipa Suplesi Air Padang Penggembalaan dan Kebun Rumput UPT Perbibitan Kerbau (DAK)
73	Sumur Resapan	04.03.01.05.005	000007					Desa Maronge Kecamatan Maronge	16/11/2015	524/2172/Disnakwan/XI/2015			Pembelian	10.700,00	Baik	Instalasi Pipa Suplesi Air (Paket 2) di UPTD Perbibitan Kerbau Maronge
74	Sumur Resapan	04.03.01.05.005	000008					Desa Sebasang Kecamatan Moyo Hulu	23/11/2015	027/2209.a/Disnakwan/XI/2015	Tanah Hak Pakai	01.01.01.04.001.0008	Pembelian	1.200,00	Baik	Instalasi Jaringan Air UPT. Moyo Hulu
75	Sumur Resapan	04.03.01.05.005	000009					Kecamatan Lantung	05/11/2015	027/2425/Disnakwan/XI/2015			Pembelian	13.000,00	Baik	Pembangunan Instalasi Air dan Jet Pump Puskesmas Lantung (DAK)
76	Sumur Resapan	04.03.01.05.005	000011		1			Desa Maronge Kecamatan Maronge	11/04/2019	02/SPK/PKK-Sekret/Disnakwan/IV/2019			Pembelian	107.997,24	Baik	Pipanisasi air untuk Padang Penggembala uptd Maronge
77	Instalasi Air Kotor Lain-lain	04.03.02.01.004	000001					Jln. Dr. Wahidin No. 25					Pembelian	16.200,00	Baik	Septitank



PEMERINTAH KABUPATEN SUMBAWA

**KARTU INVENTARIS BARANG (KIB) D
JALAN, IRIGASI DAN JARINGAN**

Provinsi : PROVINSI NUSA TENGGARA BARAT
Kab./Kota : PEMERINTAH KABUPATEN SUMBAWA
Bidang : Bidang Pertanian
Unit Organisasi : Dinas Peternakan
Sub Unit Organisasi : Dinas Peternakan
U P B : Dinas Peternakan dan Kesehatan Hewan
NO. KODE LOKASI : 12.15.06.11.02.01.01

No.	Jenis Barang / Nama Barang	N o m o r		Konstruksi	Panjang (Km)	Lebar (M)	Luas (M2)	Letak/Lokasi Alamat	Dokumen		Status Tanah	Nomor Kode Tanah	Asal usul	Harga (ribuan Rp)	Kondisi (B, KB, RB)	Keterangan
		Kode Barang 1.3.	Regis-ter						Tanggal	Nomor						
1	2	3	4	5	6	7	8	9	10	11	12	13	14	15	16	17
78	Instalasi Air Buangan Industri Lain-lain	04.03.02.02.004	000001	Konstruksi				Sumbawa Besar Jalan Lintas Sumbawa Bangkong, Desa Karang Dima Ke					Pembelian	563.544,00	Baik	Instalansi Penanganan Limbah (IPAL) di RPH Bangkong
79	Instalasi PLTD Kapasitas Besar	04.03.05.02.003	000001	Konstruksi				Labangka					Pembelian	10.000,00	Baik	Instalasi Listrik
80	Pembangkit Listrik Tenaga Diesel Lain-lain	04.03.05.02.004	000001	Konstruksi				Jln. Dr. Wahidin NO. 25 Sumbawa Besar					Pembelian	940,00	Baik	Instalasi Listrik Pameran Dinas Peternakan Kabupaten
81	Pembangkit Listrik Tenaga Diesel Lain-lain	04.03.05.02.004	000003	Konstruksi				Limung					Pembelian	79.500,00	Baik	Instalasi Listrik
82	Pembangkit Listrik Tenaga Diesel Lain-lain	04.03.05.02.004	000004	Konstruksi				UPT Sumbawa					Pembelian	11.131,34	Baik	Instalasi Listrik
83	Pembangkit Listrik Tenaga Diesel Lain-lain	04.03.05.02.004	000005	Konstruksi				UpT Orong Telu					Pembelian	11.131,34	Baik	Instalasi Listrik
84	Pembangkit Listrik Tenaga Diesel Lain-lain	04.03.05.02.004	000006	Konstruksi				RPH Utan					Pembelian	36.176,84	Baik	Instalasi Listrik
85	Instalasi Gardu Listrik Induk Lain-lain	04.03.06.01.004	000001	Konstruksi				Desa Karang Dima Kec. Labuhan Badan					Pembelian	25.000,00	Baik	Penambahan Instalasi Listrik Holding Ground Bangkong
86	Instalasi Gardu Listrik Distribusi Lain-lain	04.03.06.02.004	000001	Konstruksi				Dinas Peternakan					Pembelian	7.500,00	Baik	Tambah Daya Listrik dan Pemasangan Instalasi AC
87	Instansi Pusat Pengatur Listrik Lain-lain	04.03.06.03.004	000001	Konstruksi				Kec.Labangka,Lunyuk,					Pembelian	60.000,00	Baik	Instalasi Listrik dan Air
88	Instansi Pusat Pengatur Listrik Lain-lain	04.03.06.03.004	000002	Konstruksi				Desa Maronge Kecamatan Maronge	11/11/2015	524/2095/Disnakwa n/XI/2015			Pembelian	100.000,00	Baik	Pengadaan Jaringan Listrik UPT Perbibitan Kerbau Maronge
89	Instansi Pusat Pengatur Listrik	04.03.06.03.004	000003	Konstruksi				Dusun Sabang Desa	23/11/2015	027/2198.a/Disnak	Tanah Hak Pakai	01.01.01.04.026.	Pembelian	8.582,75	Baik	Pengadaan Jaringan



PEMERINTAH KABUPATEN SUMBAWA

**KARTU INVENTARIS BARANG (KIB) D
JALAN, IRIGASI DAN JARINGAN**

Provinsi : PROVINSI NUSA TENGGARA BARAT
Kab./Kota : PEMERINTAH KABUPATEN SUMBAWA
Bidang : Bidang Pertanian
Unit Organisasi : Dinas Peternakan
Sub Unit Organisasi : Dinas Peternakan
U P B : Dinas Peternakan dan Kesehatan Hewan
NO. KODE LOKASI : 12.15.06.11.02.01.01

No.	Jenis Barang / Nama Barang	N o m o r		Konstruksi	Panjang (Km)	Lebar (M)	Luas (M2)	Letak/Lokasi Alamat	Dokumen		Status Tanah	Nomor Kode Tanah	Asal usul	Harga (ribuan Rp)	Kondisi (B, KB, RB)	Keterangan
		Kode Barang 1.3.	Regis-ter						Tanggal	Nomor						
1	2	3	4	5	6	7	8	9	10	11	12	13	14	15	16	17
90	Lain-lain Instalsi Pusat Pengatur Listrik Lain-lain	04.03.06.03.004	000004					Sebewe Kecamatan Moyo Hilir Jalan Dr. Wahidin No. 25 Sumbawa Besar	27/02/2015	wan/XI/2015 027/405/Disnakwan-Sek/2015		0003	Pembelian	18.000,00	Baik	Listrik RPH Sabang Moyo Hilir 'Rehab Instalasi Listrik Kantor Dinas Kabupaten
91	Jaringan Pembawa Kapasitas Sedang	04.04.01.01.002	000001	Konstruksi				RPH Alas	28/08/2013	524.2/1808/Disnak/XI/2013			Pembelian	89.994,00	Baik	Jaringan Listrik
92	Jaringan Pipa Dinas Lain-lain	04.04.04.03.003	000001	Konstruksi				Holding Ground Bangkong,Kec.Lab.Badas					Pembelian	10.000,00	Baik	Pipanisasi Air Holding Ground
93	Jaringan Pipa Dinas Lain-lain	04.04.04.03.003	000002	KONstruksi				Desa Lab. Mapin Kecamatan Alas Barat					Pembelian	25.000,00	Baik	Perpipaan Air di Portal/Puskesmas Alas Barat
Jumlah Harga													8.846.745,44			

MENGETAHUI

Kepala Dinas Peternakan dan Kesehatan Hewan

H. JUNAIDI, S.Pt

NIP. 19690707 199203 1 009

Sumbawa Besar, 31 Desember 2020

Pengurus Barang

AGUS SALIM

NIP. 19670801 198611 1 001



PEMERINTAH KABUPATEN SUMBAWA
KARTU INVENTARIS BARANG (KIB) E
ASET TETAP LAINNYA

Provinsi : PROVINSI NUSA TENGGARA BARAT
Kab./Kota : PEMERINTAH KABUPATEN SUMBAWA
Bidang : Bidang Pertanian
Unit Organisasi : Dinas Peternakan
Sub Unit Organisasi : Dinas Peternakan
U P B : Dinas Peternakan dan Kesehatan Hewan

NO. KODE LOKASI : 12.15.06.11.02.01.01

No.	Jenis Barang / Nama Barang	Kode Barang 1.3.	Nomor Register	Buku / Perpustakaan		Barang Bercorak Kesenian / Kebudayaan			Hewan/Ternak dan Tumbuhan		Jumlah	Asal usul	Tahun Cetak / Pembelian	Harga (ribuan Rp)	Kondisi BMD (B/KB/RB)	Keterangan
				Judul/ Pencipta	Spesifikasi	Asal Daerah	Pencipta	Bahan	Jenis	Ukuran						
1	2	3	4	5	6	7	8	9	10	11	12	13	14	15	16	17
1	Ilmu Perpustakaan	05.01.01.01.005	000001 s/d 000250	-	-	-	-	-	-	-	250	Pembelian	2009	7.500,00	Baik	Buku Perpustakaan
2	Buku Umum Lain-lain	05.01.01.01.012	000001 s/d 000800	-	-	-	-	-	-	-	384	Pembelian	2012	9.600,00	Baik	Profil Peternakan
3	Buku Umum Lain-lain	05.01.01.01.012	000167 s/d 000582	-	-	-	-	-	-	-	416	Pembelian	2012	10.400,00	Baik	Profil Peternakan
4	Karya Seni Lain-lain	05.01.05.01.006	000001	-	-	-	-	-	-	-	1	Pembelian	2012	199.749,00	Baik	Master Plan Kawasan Lar Limung
5	Kambing	05.03.02.01.003	000001 s/d 000005	-	-	-	-	-	-	-	5	Pembelian	2006	2.247,50	Rusak Berat (diserahkan ke masyarakat)	Reklas dari Persediaan (Distribusi Kambing Jantan)
6	Kambing	05.03.02.01.003	000006 s/d 000050	-	-	-	-	-	-	-	45	Pembelian	2006	17.977,50	Rusak Berat (diserahkan ke masyarakat)	Reklas dari Persediaan (Distribusi Kambing Betina)
7	Kambing	05.03.02.01.003	000051 s/d 000068	-	-	-	-	-	-	-	18	Pembelian	2007	8.859,60	Rusak Berat (diserahkan ke masyarakat)	Reklas dari Persediaan (Distribusi Kambing Jantan)
8	Kambing	05.03.02.01.003	000069 s/d 000188	-	-	-	-	-	-	-	120	Pembelian	2007	53.700,00	Rusak Berat (diserahkan ke masyarakat)	Reklas dari Persediaan (Distribusi Kambing Betina)
9	Kambing	05.03.02.01.003	000189 s/d 000209	-	-	-	-	-	-	-	21	Pembelian	2008	13.839,00	Rusak Berat (diserahkan ke masyarakat)	Reklas dari Persediaan (Distribusi Kambing Jantan)



PEMERINTAH KABUPATEN SUMBAWA
KARTU INVENTARIS BARANG (KIB) E
ASET TETAP LAINNYA

Provinsi : PROVINSI NUSA TENGGARA BARAT
Kab./Kota : PEMERINTAH KABUPATEN SUMBAWA
Bidang : Bidang Pertanian
Unit Organisasi : Dinas Peternakan
Sub Unit Organisasi : Dinas Peternakan
U P B : Dinas Peternakan dan Kesehatan Hewan

NO. KODE LOKASI : 12.15.06.11.02.01.01

No.	Jenis Barang / Nama Barang	Kode Barang 1.3.	Nomor Register	Buku / Perpustakaan		Barang Bercorak Kesenian / Kebudayaan			Hewan/Ternak dan Tumbuhan		Jumlah	Asal usul	Tahun Cetak / Pembelian	Harga (ribuan Rp)	Kondisi BMD (B/KB/RB)	Keterangan
				Judul/ Pencipta	Spesifikasi	Asal Daerah	Pencipta	Bahan	Jenis	Ukuran						
1	2	3	4	5	6	7	8	9	10	11	12	13	14	15	16	17
10	Kambing	05.03.02.01.003	000210 s/d 000273	-	-	-	-	-			64	Pembelian	2008	38.336,00	Rusak Berat (diserahkan ke masyarakat)	Reklas dari Persediaan (Distribusi Kambing Betina)
11	Kambing	05.03.02.01.003	000274 s/d 000392	-	-	-	-	-			119	Pembelian	2008	71.281,00	Rusak Berat (diserahkan ke masyarakat)	Reklas dari Persediaan (Distribusi Kambing Betina)
12	Kambing	05.03.02.01.003	000393 s/d 000395	-	-	-	-	-			3	Pembelian	2009	1.800,00	Rusak Berat (diserahkan ke masyarakat)	Reklas dari Persediaan (Redistribusi Kambing Jantan)
13	Kambing	05.03.02.01.003	000396 s/d 000399	-	-	-	-	-			4	Pembelian	2009	2.200,00	Rusak Berat (diserahkan ke masyarakat)	Reklas dari Persediaan (Redistribusi Kambing Betina)
14	Kambing	05.03.02.01.003	000400 s/d 000401	-	-	-	-	-			2	Pembelian	2012	900,00	Rusak Berat (diserahkan ke masyarakat)	Reklas dari Persediaan (Redistribusi Kambing Betina)
15	Sapi Potong	05.03.02.01.005	000001 s/d 000007	-	-	-	-	-			7	Pembelian	2006	16.443,35	Rusak Berat (diserahkan ke masyarakat)	Reklas dari Persediaan (Distribusi Sapi Jantan)
16	Sapi Potong	05.03.02.01.005	000008 s/d 000035	-	-	-	-	-			28	Pembelian	2006	55.701,80	Rusak Berat (diserahkan ke masyarakat)	Reklas dari Persediaan (Distribusi Sapi Betina)



PEMERINTAH KABUPATEN SUMBAWA
KARTU INVENTARIS BARANG (KIB) E
ASET TETAP LAINNYA

Provinsi : PROVINSI NUSA TENGGARA BARAT
Kab./Kota : PEMERINTAH KABUPATEN SUMBAWA
Bidang : Bidang Pertanian
Unit Organisasi : Dinas Peternakan
Sub Unit Organisasi : Dinas Peternakan
U P B : Dinas Peternakan dan Kesehatan Hewan

NO. KODE LOKASI : 12.15.06.11.02.01.01

No.	Jenis Barang / Nama Barang	Kode Barang 1.3.	Nomor Register	Buku / Perpustakaan		Barang Bercorak Kesenian / Kebudayaan			Hewan/Ternak dan Tumbuhan		Jumlah	Asal usul	Tahun Cetak / Pembelian	Harga (ribuan Rp)	Kondisi BMD (B/KB/RB)	Keterangan
				Judul/ Pencipta	Spesifikasi	Asal Daerah	Pencipta	Bahan	Jenis	Ukuran						
1	2	3	4	5	6	7	8	9	10	11	12	13	14	15	16	17
17	Sapi Potong	05.03.02.01.005	000036 s/d 000043	-	-	-	-	-			8	Pembelian	2007	16.400,00	Rusak Berat (diserahkan ke masyarakat)	Reklas dari Persediaan (Distribusi Sapi Jantan)
18	Sapi Potong	05.03.02.01.005	000044 s/d 000093	-	-	-	-	-			50	Pembelian	2007	97.500,00	Rusak Berat (diserahkan ke masyarakat)	Reklas dari Persediaan (Distribusi Sapi Betina)
19	Sapi Potong	05.03.02.01.005	000094 s/d 000098	-	-	-	-	-			5	Pembelian	2008	13.641,25	Rusak Berat (diserahkan ke masyarakat)	Reklas dari Persediaan (Distribusi Sapi Jantan)
20	Sapi Potong	05.03.02.01.005	000099 s/d 000114	-	-	-	-	-			16	Pembelian	2008	38.052,00	Rusak Berat (diserahkan ke masyarakat)	Reklas dari Persediaan (Distribusi Sapi Betina)
21	Sapi Potong	05.03.02.01.005	000115 s/d 000121	-	-	-	-	-			7	Pembelian	2009	24.500,00	Rusak Berat (diserahkan ke masyarakat)	Reklas dari Persediaan (Redistribusi Sapi Jantan)
22	Sapi Potong	05.03.02.01.005	000122 s/d 000136	-	-	-	-	-			15	Pembelian	2009	48.000,00	Rusak Berat (diserahkan ke masyarakat)	Reklas dari Persediaan (Redistribusi Sapi Betina)
23	Sapi Potong	05.03.02.01.005	000137 s/d 000140	-	-	-	-	-			4	Pembelian	2010	18.000,00	Rusak Berat (diserahkan ke masyarakat)	Reklas dari Persediaan (Redistribusi Sapi Jantan)
24	Sapi Potong	05.03.02.01.005	000141 s/d 000147	-	-	-	-	-			7	Pembelian	2010	31.500,00	Rusak Berat (diserahkan ke masyarakat)	Reklas dari Persediaan (Redistribusi Sapi Jantan)



PEMERINTAH KABUPATEN SUMBAWA
KARTU INVENTARIS BARANG (KIB) E
ASET TETAP LAINNYA

Provinsi : PROVINSI NUSA TENGGARA BARAT
Kab./Kota : PEMERINTAH KABUPATEN SUMBAWA
Bidang : Bidang Pertanian
Unit Organisasi : Dinas Peternakan
Sub Unit Organisasi : Dinas Peternakan
U P B : Dinas Peternakan dan Kesehatan Hewan

NO. KODE LOKASI : 12.15.06.11.02.01.01

No.	Jenis Barang / Nama Barang	Kode Barang 1.3.	Nomor Register	Buku / Perpustakaan		Barang Bercorak Kesenian / Kebudayaan			Hewan/Ternak dan Tumbuhan		Jumlah	Asal usul	Tahun Cetak / Pembelian	Harga (ribuan Rp)	Kondisi BMD (B/KB/RB)	Keterangan
				Judul/ Pencipta	Spesifikasi	Asal Daerah	Pencipta	Bahan	Jenis	Ukuran						
1	2	3	4	5	6	7	8	9	10	11	12	13	14	15	16	17
25	Sapi Potong	05.03.02.01.005	000148 s/d 000215	-	-	-	-	-			68	Pembelian	2010	272.000,00	Rusak Berat (diserahkan ke masyarakat)	Reklas dari Persediaan (Redistribusi Sapi Betina)
26	Sapi Potong	05.03.02.01.005	000216 s/d 000240	-	-	-	-	-			25	Pembelian	2011	100.000,00	Rusak Berat (diserahkan ke masyarakat)	Reklas dari Persediaan (Redistribusi Sapi Jantan)
27	Sapi Potong	05.03.02.01.005	000241 s/d 000301	-	-	-	-	-			61	Pembelian	2011	213.500,00	Rusak Berat (diserahkan ke masyarakat)	Reklas dari Persediaan (Redistribusi Sapi Betina)
28	Sapi Potong	05.03.02.01.005	000302 s/d 000313	-	-	-	-	-			12	Pembelian	2012	60.840,00	Rusak Berat (diserahkan ke masyarakat)	Reklas dari Persediaan (Redistribusi Sapi Jantan)
29	Sapi Potong	05.03.02.01.005	000314 s/d 000351	-	-	-	-	-			38	Pembelian	2012	163.020,00	Rusak Berat (diserahkan ke masyarakat)	Reklas dari Persediaan (Redistribusi Sapi Betina)
30	Sapi Potong	05.03.02.01.005	000352 s/d 000365	-	-	-	-	-			14	Pembelian	2013	80.500,00	Rusak Berat (diserahkan ke masyarakat)	Reklas dari Persediaan (Redistribusi Sapi Jantan)
31	Sapi Potong	05.03.02.01.005	000366 s/d 000413	-	-	-	-	-			48	Pembelian	2013	268.800,00	Rusak Berat (diserahkan ke masyarakat)	Reklas dari Persediaan (Redistribusi Sapi Betina)
32	Sapi Potong	05.03.02.01.005	000414 s/d 000442	-	-	-	-	-			29	Pembelian	2014	166.750,00	Rusak Berat (diserahkan ke masyarakat)	Reklas dari Persediaan (Redistribusi Sapi Jantan)



PEMERINTAH KABUPATEN SUMBAWA
KARTU INVENTARIS BARANG (KIB) E
ASET TETAP LAINNYA

Provinsi : PROVINSI NUSA TENGGARA BARAT
Kab./Kota : PEMERINTAH KABUPATEN SUMBAWA
Bidang : Bidang Pertanian
Unit Organisasi : Dinas Peternakan
Sub Unit Organisasi : Dinas Peternakan
U P B : Dinas Peternakan dan Kesehatan Hewan

NO. KODE LOKASI : 12.15.06.11.02.01.01

No.	Jenis Barang / Nama Barang	Kode Barang 1.3.	Nomor Register	Buku / Perpustakaan		Barang Bercorak Kesenian / Kebudayaan			Hewan/Ternak dan Tumbuhan		Jumlah	Asal usul	Tahun Cetak / Pembelian	Harga (ribuan Rp)	Kondisi BMD (B/KB/RB)	Keterangan
				Judul/ Pencipta	Spesifikasi	Asal Daerah	Pencipta	Bahan	Jenis	Ukuran						
1	2	3	4	5	6	7	8	9	10	11	12	13	14	15	16	17
33	Sapi Potong	05.03.02.01.005	000443 s/d 000520	-	-	-	-	-			78	Pembelian	2014	436.800,00	Rusak Berat (diserahkan ke masyarakat)	Reklas dari Persediaan (Redistribusi Sapi Betina)
34	Sapi Potong	05.03.02.01.005	000521 s/d 000532	-	-	-	-	-			12	Pembelian	2015	69.000,00	Rusak Berat (diserahkan ke masyarakat)	Reklas dari Persediaan (Redistribusi Sapi Jantan)
35	Sapi Potong	05.03.02.01.005	000533 s/d 000584	-	-	-	-	-			52	Pembelian	2015	291.200,00	Rusak Berat (diserahkan ke masyarakat)	Reklas dari Persediaan (Redistribusi Sapi Betina)
36	Sapi Potong	05.03.02.01.005	000585 s/d 000594	-	-	-	-	-			10	Pembelian	2016	57.500,00	Rusak Berat (diserahkan ke masyarakat)	Reklas dari Persediaan (Redistribusi Sapi Jantan)
37	Sapi Potong	05.03.02.01.005	000595 s/d 000608	-	-	-	-	-			14	Pembelian	2016	78.400,00	Rusak Berat (diserahkan ke masyarakat)	Reklas dari Persediaan (Redistribusi Sapi Betina)
38	Sapi Potong	05.03.02.01.005	000609 s/d 000628	-	-	-	-	-	Sapi		20	Pembelian	2017	193.228,00	Rusak Berat (diserahkan ke masyarakat)	Sapi Sumbawa
39	Sapi Potong	05.03.02.01.005	000629 s/d 000772	-	-	-	-	-	Sapi		144	Pembelian	2018	899.390,16	Rusak Berat (diserahkan ke masyarakat)	Sapi Bali Bibit Betina
40	Sapi Potong	05.03.02.01.005	000773 s/d 000776	-	-	-	-	-	Sapi		4	Pembelian	2018	25.984,05	Rusak Berat (diserahkan ke masyarakat)	Sapi Bali Betina
41	Sapi Potong	05.03.02.01.005	000777	-	-	-	-	-	Sapi		1	Pembelian	2018	7.000,00	Rusak Berat (diserahkan ke masyarakat)	Sapi Jantan
42	Hewan Ternak Potong Lainnya	05.03.02.01.006	000111	-	-	-	-	-			1	Pembelian	2015	9.102,00	Baik	Pengadaan Kerbau Pejantan Untuk UPT



PEMERINTAH KABUPATEN SUMBAWA
KARTU INVENTARIS BARANG (KIB) E
ASET TETAP LAINNYA

Provinsi : PROVINSI NUSA TENGGARA BARAT
Kab./Kota : PEMERINTAH KABUPATEN SUMBAWA
Bidang : Bidang Pertanian
Unit Organisasi : Dinas Peternakan
Sub Unit Organisasi : Dinas Peternakan
U P B : Dinas Peternakan dan Kesehatan Hewan

NO. KODE LOKASI : 12.15.06.11.02.01.01

No.	Jenis Barang / Nama Barang	Kode Barang 1.3.	Nomor Register	Buku / Perpustakaan		Barang Bercorak Kesenian / Kebudayaan			Hewan/Ternak dan Tumbuhan		Jumlah	Asal usul	Tahun Cetak / Pembelian	Harga (ribuan Rp)	Kondisi BMD (B/KB/RB)	Keterangan
				Judul/ Pencipta	Spesifikasi	Asal Daerah	Pencipta	Bahan	Jenis	Ukuran						
1	2	3	4	5	6	7	8	9	10	11	12	13	14	15	16	17
43	Hewan Ternak Potong Lainnya	05.03.02.01.006	000112 s/d 000130	-	-	-	-	-			19	Pembelian	2015	156.560,00	Baik	Perbibitan Kerbau Maronge Pengadaan Kerbau Betina (siap kawin) Untuk UPT Perbibitan Kerbau Maronge
44	Hewan Ternak Potong Lainnya	05.03.02.01.006	000131 s/d 000148	-	-	-	-	-			18	Pembelian	2006	50.301,90	Rusak Berat (diserahkan ke masyarakat)	Reklas dari Persediaan (Distribusi Kerbau Betina)
45	Hewan Ternak Potong Lainnya	05.03.02.01.006	000149 s/d 000152	-	-	-	-	-			4	Pembelian	2007	15.970,00	Rusak Berat (diserahkan ke masyarakat)	Reklas dari Persediaan (Distribusi Kerbau Jantan)
46	Hewan Ternak Potong Lainnya	05.03.02.01.006	000153 s/d 000175	-	-	-	-	-			23	Pembelian	2007	87.308,00	Rusak Berat (diserahkan ke masyarakat)	Reklas dari Persediaan (Distribusi Kerbau Betina)
47	Hewan Ternak Potong Lainnya	05.03.02.01.006	000176 s/d 000181	-	-	-	-	-			6	Pembelian	2008	23.700,00	Rusak Berat (diserahkan ke masyarakat)	Reklas dari Persediaan (Distribusi Kerbau Jantan)
48	Hewan Ternak Potong Lainnya	05.03.02.01.006	000182 s/d 000222	-	-	-	-	-			41	Pembelian	2008	154.775,00	Rusak Berat (diserahkan ke masyarakat)	Reklas dari Persediaan (Distribusi Kerbau Betina)
49	Hewan Ternak Potong Lainnya	05.03.02.01.006	000223	-	-	-	-	-			1	Pembelian	2009	4.081,50	Rusak Berat (diserahkan ke masyarakat)	Reklas dari Persediaan (Distribusi Kerbau Jantan)



PEMERINTAH KABUPATEN SUMBAWA
KARTU INVENTARIS BARANG (KIB) E
ASET TETAP LAINNYA

Provinsi : PROVINSI NUSA TENGGARA BARAT
Kab./Kota : PEMERINTAH KABUPATEN SUMBAWA
Bidang : Bidang Pertanian
Unit Organisasi : Dinas Peternakan
Sub Unit Organisasi : Dinas Peternakan
U P B : Dinas Peternakan dan Kesehatan Hewan

NO. KODE LOKASI : 12.15.06.11.02.01.01

No.	Jenis Barang / Nama Barang	Kode Barang 1.3.	Nomor Register	Buku / Perpustakaan		Barang Bercorak Kesenian / Kebudayaan			Hewan/Ternak dan Tumbuhan		Jumlah	Asal usul	Tahun Cetak / Pembelian	Harga (ribuan Rp)	Kondisi BMD (B/KB/RB)	Keterangan
				Judul/ Pencipta	Spesifikasi	Asal Daerah	Pencipta	Bahan	Jenis	Ukuran						
1	2	3	4	5	6	7	8	9	10	11	12	13	14	15	16	17
50	Hewan Ternak Potong Lainnya	05.03.02.01.006	000224 s/d 000235	-	-	-	-	-			12	Pembelian	2009	47.058,00	Rusak Berat (diserahkan ke masyarakat)	Reklas dari Persediaan (Distribusi Kerbau Betina)
51	Hewan Ternak Potong Lainnya	05.03.02.01.006	000236 s/d 000237	-	-	-	-	-			2	Pembelian	2009	7.843,00	Rusak Berat (diserahkan ke masyarakat)	Reklas dari Persediaan (Redistribusi Kerbau Betina)
52	Hewan Ternak Potong Lainnya	05.03.02.01.006	000238 s/d 000241	-	-	-	-	-			4	Pembelian	2010	20.000,00	Rusak Berat (diserahkan ke masyarakat)	Reklas dari Persediaan (Redistribusi Kerbau Jantan)
53	Hewan Ternak Potong Lainnya	05.03.02.01.006	000242 s/d 000264	-	-	-	-	-			23	Pembelian	2010	103.500,00	Rusak Berat (diserahkan ke masyarakat)	Reklas dari Persediaan (Redistribusi Kerbau Betina)
54	Hewan Ternak Potong Lainnya	05.03.02.01.006	000265 s/d 000273	-	-	-	-	-			9	Pembelian	2011	40.500,00	Rusak Berat (diserahkan ke masyarakat)	Reklas dari Persediaan (Redistribusi Kerbau Jantan)
55	Hewan Ternak Potong Lainnya	05.03.02.01.006	000274 s/d 000306	-	-	-	-	-			33	Pembelian	2011	132.000,00	Rusak Berat (diserahkan ke masyarakat)	Reklas dari Persediaan (Redistribusi Kerbau Betina)
56	Hewan Ternak Potong Lainnya	05.03.02.01.006	000307 s/d 000308	-	-	-	-	-			2	Pembelian	2012	9.360,00	Rusak Berat (diserahkan ke masyarakat)	Reklas dari Persediaan (Redistribusi Kerbau Jantan)
57	Hewan Ternak Potong Lainnya	05.03.02.01.006	000309 s/d 000328	-	-	-	-	-			20	Pembelian	2012	85.800,00	Rusak Berat (diserahkan ke masyarakat)	Reklas dari Persediaan (Redistribusi Kerbau Betina)
58	Hewan Ternak Potong Lainnya	05.03.02.01.006	000329 s/d	-	-	-	-	-			2	Pembelian	2013	11.500,00	Rusak Berat	Reklas dari Persediaan (



PEMERINTAH KABUPATEN SUMBAWA
KARTU INVENTARIS BARANG (KIB) E
ASET TETAP LAINNYA

Provinsi : PROVINSI NUSA TENGGARA BARAT
Kab./Kota : PEMERINTAH KABUPATEN SUMBAWA
Bidang : Bidang Pertanian
Unit Organisasi : Dinas Peternakan
Sub Unit Organisasi : Dinas Peternakan
U P B : Dinas Peternakan dan Kesehatan Hewan

NO. KODE LOKASI : 12.15.06.11.02.01.01

No.	Jenis Barang / Nama Barang	Kode Barang 1.3.	Nomor Register	Buku / Perpustakaan		Barang Bercorak Kesenian / Kebudayaan			Hewan/Ternak dan Tumbuhan		Jumlah	Asal usul	Tahun Cetak / Pembelian	Harga (ribuan Rp)	Kondisi BMD (B/KB/RB)	Keterangan
				Judul/ Pencipta	Spesifikasi	Asal Daerah	Pencipta	Bahan	Jenis	Ukuran						
1	2	3	4	5	6	7	8	9	10	11	12	13	14	15	16	17
59	Hewan Ternak Potong Lainnya	05.03.02.01.006	000330 000331 s/d 000344	-	-	-	-	-			14	Pembelian	2013	78.400,00	(diserahkan ke masyarakat) Rusak Berat (diserahkan ke masyarakat)	Redistribusi Kerbau Jantan) Reklas dari Persediaan (Redistribusi Kerbau Betina)
60	Hewan Ternak Potong Lainnya	05.03.02.01.006	000345 s/d 000350	-	-	-	-	-			6	Pembelian	2014	36.687,00	(diserahkan ke masyarakat) Rusak Berat (diserahkan ke masyarakat)	Reklas dari Persediaan (Redistribusi Kerbau Jantan)
61	Hewan Ternak Potong Lainnya	05.03.02.01.006	000351 s/d 000384	-	-	-	-	-			34	Pembelian	2014	191.369,00	(diserahkan ke masyarakat) Rusak Berat (diserahkan ke masyarakat)	Reklas dari Persediaan (Redistribusi Kerbau Betina)
62	Hewan Ternak Potong Lainnya	05.03.02.01.006	000385 s/d 000388	-	-	-	-	-			4	Pembelian	2015	24.458,00	(diserahkan ke masyarakat) Rusak Berat (diserahkan ke masyarakat)	Reklas dari Persediaan (Redistribusi Kerbau Jantan)
63	Hewan Ternak Potong Lainnya	05.03.02.01.006	000389 s/d 000401	-	-	-	-	-			13	Pembelian	2015	73.170,50	(diserahkan ke masyarakat) Rusak Berat (diserahkan ke masyarakat)	Reklas dari Persediaan (Redistribusi Kerbau Betina)
64	Hewan Ternak Potong Lainnya	05.03.02.01.006	000402 s/d 000403	-	-	-	-	-			2	Pembelian	2016	12.229,00	(diserahkan ke masyarakat) Rusak Berat (diserahkan ke masyarakat)	Reklas dari Persediaan (Redistribusi Kerbau Jantan)
65	Hewan Ternak Potong Lainnya	05.03.02.01.006	000404 s/d 000410	-	-	-	-	-			7	Pembelian	2016	39.399,50	(diserahkan ke masyarakat) Rusak Berat (diserahkan ke masyarakat)	Reklas dari Persediaan (Redistribusi Kerbau Betina)
66	Hewan Ternak Potong Lainnya	05.03.02.01.006	000411 s/d 000418	-	-	-	-	-	Kerbau Jantan		8	Pembelian	2017	73.914,63	(diserahkan ke masyarakat) Rusak Berat (diserahkan ke masyarakat)	Temak Kerbau Jantan yang diserahkan ke



PEMERINTAH KABUPATEN SUMBAWA
KARTU INVENTARIS BARANG (KIB) E
ASET TETAP LAINNYA

Provinsi : PROVINSI NUSA TENGGARA BARAT
Kab./Kota : PEMERINTAH KABUPATEN SUMBAWA
Bidang : Bidang Pertanian
Unit Organisasi : Dinas Peternakan
Sub Unit Organisasi : Dinas Peternakan
U P B : Dinas Peternakan dan Kesehatan Hewan
NO. KODE LOKASI : 12.15.06.11.02.01.01

No.	Jenis Barang / Nama Barang	Kode Barang 1.3.	Nomor Register	Buku / Perpustakaan		Barang Bercorak Kesenian / Kebudayaan			Hewan/Ternak dan Tumbuhan		Jumlah	Asal usul	Tahun Cetak / Pembelian	Harga (ribuan Rp)	Kondisi BMD (B/KB/RB)	Keterangan
				Judul/Pencipta	Spesifikasi	Asal Daerah	Pencipta	Bahan	Jenis	Ukuran						
1	2	3	4	5	6	7	8	9	10	11	12	13	14	15	16	17
67	Hewan Ternak Potong Lainnya	05.03.02.01.006	000419 s/d 000490	-	-	-	-	-	Kerbau Betina		72	Pembelian	2017	625.631,69	Rusak Berat (diserahkan ke masyarakat)	Kelompok (Dana Bergulir) Ternak Kerbau Betina yang diserahkan ke Kelompok (Dana Bergulir)
68	Hewan Ternak Potong Lainnya	05.03.02.01.006	000491 s/d 000492	-	-	-	-	-	Kerbau Jantan		2	Pembelian	2017	18.478,66	Baik	Ternak Kerbau Jantan untuk UPT Perbibitan Kerbau Maronge
69	Hewan Ternak Potong Lainnya	05.03.02.01.006	000493 s/d 000510	-	-	-	-	-	Kerbau Betina		18	Pembelian	2017	156.407,92	Baik	Ternak Kerbau Betina untuk UPT Perbibitan Kerbau Maronge
70	Hewan Ternak Potong Lainnya	05.03.02.01.006	000511 s/d 000512	-	-	-	-	-	Kerbau		2	Pembelian	2017	26.000,00	Rusak Berat (diserahkan ke masyarakat)	Ternak kerbau pejantan unggul yang diserahkan kepada Kelompok
71	Hewan Ternak Potong Lainnya	05.03.02.01.006	000533 s/d 000534	-	-	-	-	-	Kerbau		2	Pembelian	2018	10.000,00	Baik	Kerbau Jantan (Anak Kerbau) UPT Perbibitan Kerbau Maronge
72	Hewan Ternak Potong Lainnya	05.03.02.01.006	000535 s/d 000554	-	-	-	-	-	Kerbau		20	Pembelian	2018	179.882,00	Rusak Berat (diserahkan ke masyarakat)	Kerbau Sumbawa Bibit Betina
Jumlah Harga														6.687.427,51		

MENGETAHUI
Kepala Dinas Peternakan dan Kesehatan Hewan

H. JUNAIDI, S.Pt
 NIP. 19690707 199203 1 009

Sumbawa Besar, 31 Desember 2020
Pengurus Barang

AGUS SALIM
 NIP. 19670801 198611 1 001



PEMERINTAH KABUPATEN SUMBAWA
KARTU INVENTARIS BARANG (KIB) F
KONSTRUKSI DALAM Pengerjaan

Provinsi : PROVINSI NUSA TENGGARA BARAT
Kab./Kota : PEMERINTAH KABUPATEN SUMBAWA
Bidang : Bidang Pertanian
Unit Organisasi : Dinas Peternakan
Sub Unit Organisasi : Dinas Peternakan
U P B : Dinas Peternakan dan Kesehatan Hewan

NO. KODE LOKASI : 12.15.06.11.02.01.01

No.	Jenis Barang / Nama Barang	Bangunan (P, SP, D)	Konstruksi Bangunan		Luas (M2)	Letak/Lokasi Alamat	Dokumen Gedung		Tgl, Bln Thn Mulai	Status Tanah	Nomor Kode Tanah	Asal-usul Pembiayaan	Nilai Kontrak (ribuan Rp)	Kondisi Barang (B/KB/RB)	Keterangan
			Bertingkat / Tidak	Beton/ Tidak			Tanggal	Nomor							
1	2	3	4	5	6	7	8	9	10	11	12	13	14		15
1	Bangunan Gedung Kantor Permanen	1	Tidak	Beton		Desa Utan Kecamatan Utan	31/12/2018		16/04/2018			Pembelian	8.000,00	Baik	DED rehab Puskesmas Utan
2	Bangunan Gedung Kantor Permanen	1	Tidak	Beton		Desa Luryuk Kecamatan Luryuk	31/12/2019		19/12/2018			Pembelian	6.300,00	Baik	DED Rehab PKH Luryuk
3	Bangunan Gedung Laboratorium Permanen	1	Tidak	Beton		DEsa Maronge Kecamatan Maronge	31/12/2019		19/12/2018			Pembelian	16.000,00	Baik	DED Pembangunan Lab. UPTD. Kerbau
4	Pagar Permanen	1	Tidak	Beton		Desa Utan Kecamatan Utan	31/12/2017		22/12/2017			Pembelian	1.200,00	Baik	DED pemagaran tembok RPH Utan
5	Pagar Permanen	1	Tidak	Beton		Desa Lape Kecamatan Lape	31/12/2017		22/12/2017			Pembelian	1.900,00	Baik	DED pemagaran RPH Lape
6	Pagar Permanen	1	Tidak	Beton		Desa Plampang Kecamatan Plampang	31/12/2019		19/12/2018			Pembelian	3.996,25	Baik	DED Pemagaran RPH Plampang
Jumlah Harga												37396,25			

MENGETAHUI
PENGELOLA BARANG

Drs. H. RASYIDI
NIP. 19590501 198607 1001

Sumbawa Besar, 31 Desember 2020
Kepala Dinas Peternakan dan Kesehatan Hewan

H. JUNAIDI, S.Pt
NIP. 19690707



BUKU INVENTARIS EKSTRA KOMPATABEL

Provinsi : PROVINSI NUSA TENGGARA BARAT
Kab./Kota : PEMERINTAH KABUPATEN SUMBAWA
Bidang : Bidang Pertanian
Unit Organisasi : Dinas Peternakan
Sub Unit Organisasi : Dinas Peternakan
U P B : Dinas Peternakan dan Kesehatan Hewan

NOMOR			SPESIFIKASI BARANG			Bahan	Asal/Cara Perolehan Barang	Tahun Pembelian	Ukuran Barang/Konstruksi (P, S, D)	Satuan	Keadaan Barang (B/KB/RB)	JUMLAH		Kondisi BMD (B/KB/RB)	Keterangan
Urut	Kode Barang	Register	Nama / Jenis Barang	Merk/ Type	No. Sertifikat No. Pabrik No. Chasis No. Mesin							Barang	Harga		
1	2	3	4	5	6	7	8	9	10	11	12	13	14	15	16
1	02.01.03.05.010	0014	Pompa Air	Simitzu / JET - 108 BIT	-		Pembelian	2016			1	1	1.000.000,00	Baik	
2	02.02.02.01.002	0001 s/d 0004	Gerobak Dorong	FARFALLA	-	Campuran	Pembelian	2018			1	4	3.080.000,00	Baik	
3	02.05.01.05.088	0018	Alat Kantor Lainnya	-	-	Papan	Pembelian	2014			1	1	287.000,00	Baik	
4	02.05.02.01.004	0001 s/d 0006	Kursi Kayu	-	-	Kayu	Pembelian	2014			1	6	1.320.000,00	Baik	
5	02.05.02.06.059	0001 s/d 0013	Gordyin/Kray	Lokal	-	Kain	Pembelian	2018			1	13	1.000.000,00	Baik	
6	02.05.02.06.077	0001 s/d 0002	Alat Rumah Tangga Lain-lain	Terali Besi	-	Besi ukuran 10	Pembelian	2018	180 cm x 50 cm		1	2	1.000.000,00	Baik	
7	02.10.02.03.003	0045	Printer (Peralatan Personal Komputer)	Cannon / PIXMA iP2770	-		Pembelian	2015			1	1	850.000,00	Baik	
8	03.01.01.13.010	0002	Bangunan Gedung untuk Pos Jaga Lain-lain (dst)	-	901.2/09/Disnakwan	Beton	Pembelian	2019	12	M2	1	1	16.349.985,00	Baik	
9	04.01.01.01.002	0001 s/d 0002	Peralatan dan Mesin Rusak Berat	Cannon / PIXMA iP2770	-		Pembelian	2015			3	2	1.900.000,00	Rusak Berat	
Total												26.786.985,00			

MENGETAHUI
Kepala Dinas Peternakan dan Kesehatan Hewan

Sumbawa Besar, 31 Desember 2020
Pengurus Barang

H. JUNAI, S.Pt
 NIP. 19690707 199203 1 009

AGUS SALIM
 NIP. 19670801 198611 1 001

3) Unit kerja

UPT pada Dinas Peternakan dan Kesehatan Hewan berjumlah 15 yang terdiri dari UPT Kelas A dan B berdasarkan Peraturan Bupati Sumbawa Nomor 93 Tahun 2020. Berikut daftar UPT sesuai dengan kelasnya :

UPT Kelas A terdiri dari :

- a. UPT Produksi dan Kesehatan Hewan Alas yang wilayah kerjanya meliputi Kecamatan Alas, Kecamatan Alas Barat dan Kecamatan Buer.
- b. UPT Produksi dan Kesehatan Hewan Moyo Hilir yang wilayah kerjanya meliputi Kecamatan Moyo Hilir dan Kecamatan Moyo Utara.
- c. UPT Produksi dan Kesehatan Hewan Moyo Hulu yang wilayah kerjanya meliputi Kecamatan Moyo Hulu.
- d. UPT Produksi dan Kesehatan Hewan Lunyuk yang wilayah kerjanya meliputi Kecamatan Lunyuk.
- e. UPT Produksi dan Kesehatan Hewan Lape yang wilayah kerjanya meliputi Kecamatan Lape dan Kecamatan Lopok.
- f. UPT Produksi dan Kesehatan Hewan Plampang yang wilayah kerjanya meliputi Kecamatan Plampang dan Kecamatan Maronge.
- g. UPT Produksi dan Kesehatan Hewan Empang yang wilayah kerjanya meliputi Kecamatan Tarano dan Kecamatan Empang.
- h. UPT Pembibitan Kerbau Sumbawa Bersinergi yang wilayah kerjanya se Kabupaten Sumbawa.

UPT Kelas B terdiri dari :

- a. UPT Produksi dan Kesehatan Hewan Utan yang wilayah kerjanya meliputi Kecamatan Utan dan Kecamatan Rhee.
- b. UPT Produksi dan Kesehatan Hewan Labuhan Badas yang wilayah kerjanya meliputi Kecamatan Sumbawa dan Kecamatan Labuhan Badas
- c. UPT Produksi dan Kesehatan Hewan Unter Iwes yang wilayah kerjanya meliputi Kecamatan Unter Iwes dan Kecamatan Batulanteh.
- d. UPT Produksi dan Kesehatan Hewan Lenangguar yang wilayah kerjanya meliputi Kecamatan Lenangguar.
- e. UPT Produksi dan Kesehatan Hewan Orong Telu yang wilayah kerjanya meliputi Kecamatan Orong Telu.
- f. UPT Produksi dan Kesehatan Hewan Lantung yang wilayah kerjanya meliputi Kecamatan Ropang dan Kecamatan Lantung.
- g. UPT Produksi dan Kesehatan Hewan Labangka yang wilayah kerjanya meliputi Kecamatan Labangka.

Bagan Susunan Organisasi Unit Pelaksana Teknis pada Dinas
Peternakan dan Kesehatan Hewan

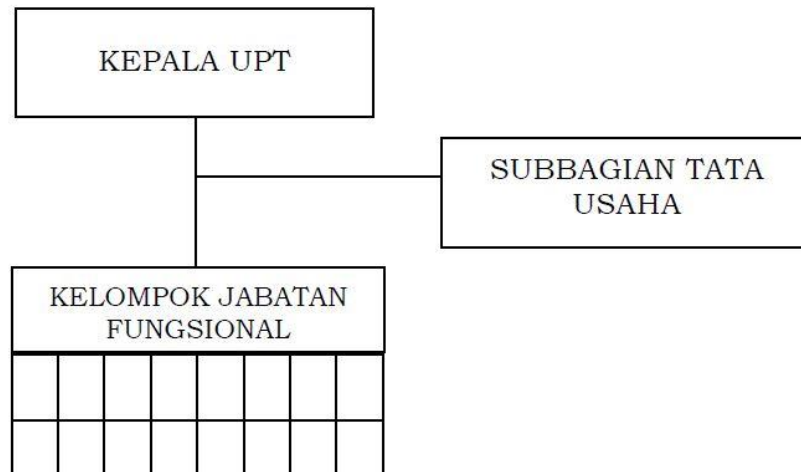

**2.3 Kinerja Pelayanan/Penyelenggaraan Tugas dan Fungsi Dinas
Peternakan dan Kesehatan Hewan Kabupaten Sumbawa
Tahun 2016-2020**

Pembangunan peternakan dan kesehatan hewan Kabupaten Sumbawa melalui pelaksanaan Renstra tahun 2016-2020 yaitu meningkatkan produktifitas ternak potong yang meliputi pertumbuhan populasi ternak potong dengan pencapaian target renstra hanya mencapai -0,78% (target 8,66%), pertumbuhan produksi daging dengan pencapaian renstra sebesar 160,11% (target 104%), pertumbuhan pakan pernak berkualitas dengan pencapaian renstra sebesar 133,36% (target 90%), pertumbuhan kelompok ternak berkualitas dengan pencapaian renstra sebesar 198,50% (target 170%), dan pertumbuhan produk hasil ternak berkualitas dengan pencapaian renstra sebesar 37,48% (target 38%). Gambaran kinerja Dinas Peternakan dan Kesehatan Hewan tahun 2016-2020 disajikan pada tabel berikut :

Tabel T-C.23
Pencapaian Kinerja Pelayanan Dinas Peternakan dan Kesehatan Hewan Kabupaten
Sumbawa Tahun 2016-2020

No	Indikator Kinerja sesuai Tugas dan Fungsi Perangkat Daerah	Target IKK (%)	Target Renstra PD Tahun ke-					Realisasi Capaian Tahun ke-					Rasio Capaian pada Tahun ke-				
			2016	2017	2018	2019	2020	2016	2017	2018	2019	2020	2016	2017	2018	2019	2020
1	Pertumbuhan Populasi Ternak Potong	8	1	1	2	2	2	1,21	-3,5	2,17	1,57	-2,2	1,21	-3,49	1,09	0,79	-1,12
2	Pertumbuhan Produksi Daging	20,28	1,27	1,34	2,55	5,42	9,69	2,76	-0,4	0,1	17,8	12,2	2,17	-0,28	0,04	3,28	1,26
3	Pertumbuhan Pakan Ternak Berkualitas	90	50	100	100	100	100	74	364	176	44,1	9,09	1,48	3,64	1,76	0,44	0,09
4	Pertumbuhan Kelompok Ternak Berkualitas	170	20	30	30	40	50	-52	160	19,2	35,5	35,7	-2,62	5,33	0,64	0,89	0,71
5.	Pertumbuhan Pemasaran Produk Hasil Peternakan	38	7	7	8	8	8	38,5	-3,2	-2,9	-29	33,8	5,51	-0,46	-0,36	-3,60	4,23

Capaian kinerja dari 5 (lima) indikator kinerja sesuai Tugas dan Fungsi Dinas Peternakan dan Kesehatan Hewan periode tahun 2016 – 2020, pada indikator kinerja utama pertumbuhan populasi ternak potong dengan rasio capaian paling tinggi pada tahun 2016 mampu mencapai target kinerja, sedangkan rasio yang paling rendah pada tahun 2017, hal ini disebabkan pendataan ternak melalui registrasi ternak tidak optimal, keikutsertaan peternak sangat kurang, selain itu terjadi pengeluaran ternak secara illegal dan masih tingginya kematian ternak.

Pada indikator utama pertumbuhan produksi daging rasio capaian paling tinggi pada tahun 2019, hal ini disebabkan terjadi penambahan jumlah pemotongan ternak khususnya pada hari raya kurban, sedangkan rasio capaian paling rendah pada tahun 2017, hal ini terjadi karena penurunan pemotongan ternak dalam daerah.

Rasio pertumbuhan pakan ternak yang berkualitas tahun 2017 dicapai paling tinggi, hal ini meningkat karena kesadaran masyarakat akan pentingnya pakan berkualitas untuk ternak semakin baik yang didukung dengan ketersediaan anggaran dalam kegiatan penanaman pakan ternak berkualitas, sedangkan tahun 2020 dengan capaian paling rendah, hal ini disebabkan ketersediaan anggaran untuk penanaman pakan hijauan dan pengolahan pakan limbah pertanian dialihkan untuk penanganan covid-19.

Pertumbuhan Kelompok ternak berkualitas mendapat rasio capaian kinerja paling tinggi pada tahun 2017, hal ini disebabkan selain stimulus pada Kelompok tani ternak yang cukup banyak juga didukung oleh pendampingan dan bimbingan petugas lapangan, sedangkan rasio capaian paling rendah pada tahun 2016. Pada pertumbuhan Pemasaran produk peternakan rasio capaian paling tahun 2016, karena pada tahun 2016 cukup tinggi pengiriman ternak potong maupun ternak bibit ke luar daerah, rasio capaian paling rendah pada tahun 2019, pengeluaran ternak potong keluar daerah cukup rendah hal ini disebabkan terjadi pengetatan Peraturan Gubernur tentang lalu lintas ternak yang mensyaratkan berat minimal ternak sapi potong seberat 300 kg.

Pengukuran kinerja merupakan penilaian akuntabilitas kinerja jangka menengah maupun tahunan Dinas Peternakan dan Kesehatan Hewan Kabupaten Sumbawa, sehingga diperoleh gambaran progress pembangunan yang dihasilkan dari tahun ke tahun secara kumulatif. Keberhasilan kinerja dimaksud didukung oleh beberapa faktor, sehingga program dan kegiatan dapat berjalan dengan baik, yaitu ketersediaan sumber daya manusia dengan etos kerja dan komitmen yang tinggi, ketersediaan sarana/prasarana kerja, serta ketersediaan anggaran.

Upaya peningkatan dan perbaikan kinerja secara internal maupun eksternal. Adapun upaya dilakukan antara lain ;

- a. Komitmen dan kepedulian yang tinggi dari masing-masing penanggungjawab kegiatan untuk merealisasikan apa yang telah ditargetkan sesuai perjanjian kinerja sebelumnya pada awal tahun.
- b. Perencanaan dari masing-masing kegiatan harus lebih fokus pada apa yang akan dicapai dan tidak hanya fokus pada tindakan.
- c. Implementasikan penganggaran yang berbasis kinerja, dimana setiap tindakan atau anggaran yang dikeluarkan, diharapkan dapat menghasilkan sesuatu.
- d. Mengoptimalkan penyebaran informasi melalui website, media cetak, media elektronik, dan sosial media terkait dan pihak-pihak terkait lainnya.

Anggaran dan Realisasi Pendanaan Pelayanan Dinas Peternakan dan Kesehatan Hewan
Kabupaten Sumbawa Tahun 2011-2015

Uraian	Rasio antara Realisasi dan Anggaran tahun ke-					Pertumbuhan Anggaran Tahun ke-					Pertumbuhan Realisasi Tahun ke-					Rata-rata Pertumbuhan	
	2016	2017	2018	2019	2020	2016	2017	2018	2019	2020	2016	2017	2018	2019	2020	Anggaran	Realisasi
PENDAPATAN DAERAH	95,76	97,42	96,72	44,29	84,61	-73,5	16,63	0,16	-2,78	0,88	-41,4	19,09	0,54	-55,1	92,74	-59,31	-59,41
Pendapatan Asli daerah	85,08	84,62	99,73	70,01	117,8	-4,63	16,92	2,51	40,53	13,41	-4,94	0,81	-8,68	-43,9	48,38	-62,2	-47
Hasil retribusi daerah	85,08	84,62	99,73	70,01	117,8	-4,63	16,92	2,51	40,53	13,41	-4,94	0,81	-8,68	-43,9	48,38	-62,2	-47
Dana Perimbangan	96,97	100	96,31	41,76	81,79	87,37	21,19	-0,17	0,94	2,09	44,96	22,2	0,61	56,57	100,1	-65	-58,7
Bagi hasil Pajak/bagi hasil bukan pajak	0	96,05	95,87	0	0	0	96,16	0	0	0	0	2502	0	0	0	96,2	2502,1
Dana Alokasi Umum	96,85	100,2	97,23	38,25	81,79	104,7	-115	66,02	1,42	9	49,45	54,86	194	60,06	135	-150,4	56,7
Dana Alokasi Khusus	98,6	99,62	99,92	94,52	0	10,01	-1723	93,59	13,24	0	-8,16	-94,5	1401	13,13	0	-1652,6	1285,2
Lain-lain Pendapatan daerah yg Sah	-	-	-	-	-	-	-	-	-	-	-	-	-	-	-	-	-
BELANJA DAERAH	100	96,31	97,06	96,72	81,79	-87,4	21,19	-0,17	8,46	-5,95	-45	22,2	0,61	8,85	-20,2	-59,09	-17,34
Belanja Tidak Langsung	100	96,08	97,35	95,69	96,21	16,47	20,49	2,39	5,86	-4,82	23,36	20,85	3,81	4,41	-4,08	44,247	51,612
Belanja pegawai	100	96,08	97,35	95,69	96,21	16,47	20,49	2,39	5,86	-4,82	23,36	20,85	3,81	4,41	-4,08	44,247	51,612
Belanja Langsung	100	96,55	96,75	97,76	66,82	195,1	21,89	-2,92	11,09	-7,12	65,05	23,61	-2,64	13,64	36,19	-166,49	-37,671

Rasio antara pendapatan pendapatan dan realisasi pendapatan selama tahun, 2016,tahun 2017 dan tahun 2018 dapat dikatakan baik karena memiliki rasio diatas 95%, sedangkan pada tahun 2019 kurang baik karena dibawah 50% hanya sebesar 44,29% hal ini disebabkan beberapa target pelayanan tidak dapat dilaksanakan secara optimal karena adanya pemotongan anggaran dalam penanganan pandemi Covid 19.

Rasio antara pendapatan pendapatan dan realisasi pendapatan tahun 2020 kurang baik hanya sebesar 84,61 %, hal ini disebabkan pendapatan dari bagi hasil pajak/bagi hasil bukan pajak dan dana alokasi khusus (DAK) Dinas Peternakan dan Kesehatan Hewan tidak mendapat alokasi anggaran. Sedangkan pelayanan realisasi Pendapatan Asli Daerah melalui retribusi mencapai 117,81%.

Rasio belanja daerah melalui Dinas Peternakan dan Kesehatan Hewan dari tahun 2016 sampai dengan tahun 2019 dapat dikatakan baik dengan rasio diatas 95%. Sedangkan pada tahun 2020, rasio antara realisasi dan anggaran belanja daerah kurang baik dengan rasio sebesar 81,79% hal ini disebabkan terdapat anggaran pelayanan belanja yang tidak dapat direalisasikan yaitu pengadaan ternak sapi terjadi wanprestasi, sehingga perlu menjadi perhatian proses pengadaan barang/jasa melalui penyedia khususnya untuk ternak perlu alternatif misalnya pengadaan barang/jasa melalui swakelola.

Pendanaan pelayanan Dinas Peternakan dan Kesehatan Hewan mengalami pertumbuhan negatif yang sangat besar dengan rata-rata pertumbuhan anggaran sebesar -59,09%, sehingga terdapat pelayanan-pelayanan yang menjadi tugas dan fungsi Dinas Peternakan dan Kesehatan Hewan yang tidak terlayani, dengan keterbatasan anggaran pelayanan sangat menentukan dalam pencapaian target kinerja Dinas Peternakan dan Kesehatan Hewan.

2.4. Tantangan dan Peluang Pengembangan Pelayanan

Pengembangan pelayanan Dinas Peternakan dan Kesehatan Hewan Kabupaten Sumbawa untuk periode Renstra selanjutnya yaitu periode Tahun 2021-2026 dihadapkan pada berbagai tantangan dan peluang dalam pembangunan peternakan yang berkelanjutan,

Kebutuhan pejabat struktural dilakukan berdasarkan jumlah jabatan struktural yang terdapat dalam struktur organisasi dan tata kerja yang telah ditetapkan pada Dinas Peternakan dan Kesehatan Hewan, terdapat 1 Jabatan Kepala Bidang yang belum terisi.

Ketersediaan Pegawai Negeri Sipil (PNS) pada Dinas Peternakan masih mengalami kekurangan, dalam menyelenggarakan fungsi kekurangan pegawai sebanyak 6 orang, kegiatan-kegiatan pada sekretariat dilaksanakan dengan mendistribusikan beban kerja kepada pegawai yang ada.

Pada bidang-bidang teknis ketesediaan pegawai masih kurang antara 5 – 8 orang, sehingga dalam penyelenggaraan tugas dan fungsi belum bisa optimal, dibutuhkan penambahan pegawai pada Dinas Peternakan dan Kesehatan Hewan untuk mengisi Jabatan struktural, fungsional umum, maupun fungsional khusus.

Pada UPTD. Prokeswan di Kecamatan ketersediaan pegawai yang melakukan pelayanan langsung kepada masyarakat sangat kurang, Petugas Medik, Paramedik, dan Petugas Inseminasi Buatan (IB).

Sarana dan prasarana dapat memengaruhi pembangunan peternakan secara langsung maupun tidak langsung. Sarana dan prasarana pendukung bidang peternakan adalah segala sesuatu baik itu alat maupun penunjang utama untuk mendukung terselenggaranya tugas dan fungsi Dinas Peternakan dan Kesehatan Hewan.

Sarana prasarana pendukung peternakan terdiri dari Puskesmas, RPH/TPH, Pasar Hewan, dan Pos IB, Holding Ground, laboratorium dan Klinik Hewan,

Pusat Kesehatan Hewan (Puskeswan) adalah pusat kesehatan hewan yang memberikan pelayanan kesehatan hewan yang memenuhi standar baik bangunan maupun peralatan. Peralatan yang harus tersedia selain peralatan kantor di Puskeswan terdiri dari peralatan laboratorium, peralatan pemeriksaan klinis, peralatan pengambilan sampel, peralatan produksi, peralatan reproduksi, sarana transportasi dan komunikasi.

Rumah Potong Hewan (RPH) adalah suatu bangunan atau kompleks bangunan beserta peralatannya dengan desain yang memenuhi persyaratan sebagai tempat menyembelih hewan yang menghasilkan daging ASUH (Aman, Sehat, Utuh dan Halal) bagi konsumsi masyarakat.

Pos Pelayanan IB adalah satuan unit terkecil dari Satuan Pelayanan Inseminasi Buatan (SP-IB) yang dikelola oleh seorang petugas inseminator dalam melaksanakan pelayanan, pencatatan dan pelaporan kegiatan IB. Pos IB saat ini belum tersedia bangunan khusus untuk pelayanan Inseminasi Buatan (IB).

Pasar Hewan adalah tempat yang terletak pada suatu area tertentu yang digunakan untuk transaksi jual beli ternak hidup, keberadaan pasar ternak di Kabupaten Sumbawa masih belum bisa dimanfaatkan sehingga bangunan fisik pasar ternak dialihfungsikan.

BAB III
PERMASALAHAN DAN ISU STRATEGIS PERANGKAT DAERAH

3. 1 Identifikasi Permasalahan Berdasarkan Tugas dan Fungsi Pelayanan Dinas Peternakan dan Kesehatan Hewan

Pelayanan Dinas Peternakan dan Kesehatan Hewan Kabupaten Sumbawa diharapkan mampu mewujudkan tujuan dan sasaran dinas dalam rangka mendukung pencapaian visi dan misi RPJMD Kabupaten Sumbawa. Berikut identifikasi permasalahan-permasalahan yang terkait dan dapat mempengaruhi pelayanan Dinas Peternakan dan Kesehatan Hewan dalam pembangunan peternakan di Kabupaten Sumbawa yang dapat dilihat pada Tabel T-B.35:

TABEL T-B.35
Pemetaan Permasalahan untuk Penentuan Prioritas dan Sasaran Pembangunan Daerah di Bidang Peternakan

Masalah Pokok	Masalah	Akar Masalah
a. Pertumbuhan populasi ternak yang rendah b. Potensi Genetik Ternak yang menurun c. Penerapan teknologi inseminasi buatan (IB) rendah d. Bobot potong tidak optimal	1. Pencatatan dan pengumpulan data ternak belum optimal	<ul style="list-style-type: none"> - Cara pengumpulan data ternak melalui registrasi ternak masih manual - Keikutsertaan peternak mendaftar ternak
	2. Pola pemeliharaan ternak tradisional	<ul style="list-style-type: none"> - peternak masih kurang memprioritaskan usaha ternak yang sifatnya masih sambilan - Peternak hanya mengembangkan ternak seadanya tidak untuk keperluan pasar - sebagai simbol status sosial di dalam masyarakat - sebagai aset atau tabungan untuk berjaga-jaga jika sewaktu-waktu ada keperluan uang yang mendesak - , Skala usaha kecil
	3. Berkurangnya lahan pengembalaan	<ul style="list-style-type: none"> - Alih fungsi lahan yang awalnya padang rumput atau dataran terbuka menjadi lahan jagung, - inventarisasi lahan yang potensial untuk pengembangan ternak sapi lengkap dengan peta, kondisi Sarana prasarana yang tersedia termasuk sumber air
	4, kekurangan pakan	<ul style="list-style-type: none"> - Musim kemarau yang panjang - Masih mengandalkan rumput alam - Rendahnya ketersediaan pakan hasil budidaya pakan ternak - Pemanfaatan Limbah pertanian jadi pakan olahan masih rendah
	4. Sarana Prasarana peternakan dan Penunjang yang belum memadai	<ul style="list-style-type: none"> - Sarana transportasi petugas kurang - Sarana kesehatan hewan - Sarana produksi ternak terbatas - Sarana pengolahan pakan

		<ul style="list-style-type: none"> - Irigasi tanah dangkal peternakan - Jalan produksi peternakan - RPH - Puskesmas - Klinik hewan - Laboratorium
	5. ketersediaan bibit/bakalan terutama yang bermutu baik atau bibit unggul masih kurang	<ul style="list-style-type: none"> - pembibitan sapi potong sebagian besar dilakukan oleh usaha peternakan rakyat, kemampuan produksi bibitnya sangat kecil dan keunggulannya tidak terjamin karena sebagian besar memang terjadi secara alamiah - Bisnis pembibitan tidak menarik bagi investor - Terjadi inbreeding/perkawinan sedarah - Akses terhadap Inseminasi Buatan (IB) terbatas - good breeding practice belum dilaksanakan
	6. Keterbatasan sumber daya bagi peternak	<ul style="list-style-type: none"> - ketrampilan serta motivasi berwirausaha untuk pengembangan usaha peternakan masih kurang - jiwa entrepreneurship yang masih rendah - kemampuan bekerjasama sangat kurang - lulusan sekolah peternakan tidak terjun bekerja ke peternakan - proses regenerasi peternak - kelembagaan Kelompok peternak tidak berjalan
	7. Keterbatasan Modal	<ul style="list-style-type: none"> - Belum ada investor dalam budidaya peternak dengan sistem flasma - Akses KUR Peternakan Masih Kurang - Subsidi KUR tidak 100%
	8. Pemotongan ternak ruminansia betina produktif	<ul style="list-style-type: none"> - Pengendalian pemotongan ternak ruminansia betina produktif belum optimal - Tidak ada dana talangan dari pemerintah
	9. Kejadian Penyakit hewan yang masih tinggi	<ul style="list-style-type: none"> - Pengendalian dan pemberantasan penyakit hewan - Kejadian Penyakit Hewan Menular Strategis dan Zoonosis (PHMSZ) masih tinggi - Gangguan reproduksi - Pengamatan dan pengamanan penyakit hewan - Pelayanan kesehatan hewan
	10. Pengawasan Kesehatan Masyarakat Veteriner yang belum optimal	<ul style="list-style-type: none"> - Potensi beredarnya produk hewan tidak ASUH - Kejadian wabah penyakit Zoonosis (rabies) - Pengamanan pos antar daerah Kabupaten - Higiene sanitasi unit usaha peternakan - Pengawasan peredaran produk hewan belum optimal

	11. daya saing produk hewan masih kurang	<ul style="list-style-type: none"> - akses jejaring pemasaran, inovasi, dan serta Sistem pemasaran (tata niaga) produk hewan belum efektif dan efisien - harga ditingkat peternak tidak jelas - bobot potong yang tidak optimal - Perdagangan hasil ternak keluar daerah masih dalam bentuk ternak hidup
e. Rendahnya efisiensi, efektivitas serta akuntabilitas aparatur dalam tata kelola pemerintahan	12. Masih belum optimalnya kinerja Perangkat daerah	<ul style="list-style-type: none"> - Rendahnya penerapan kebijakan dan Standar Operasional pengendalian Internal - Belum optimalnya pelaksanaan evaluasi atas efektifitas pengendalian secara periodik

3. 2 Telaah Visi, Misi dan Program Kepala Daerah dan Wakil Kepala Daerah Terpilih

Tugas dan fungsi Dinas Peternakan dan Kesehatan Hewan yang terkait dengan pencapaian visi, melalui pelaksanaan misi-misi, serta program kepala daerah dan wakil kepala daerah terpilih didasarkan pada Peraturan Bupati Sumbawa Nomor 32 Tahun 2022 Tentang Perubahan Atas Peraturan Bupati Sumbawa Nomor 72 Tahun 2020 Tentang Kedudukan, Susunan Organisasi, Tugas dan Fungsi Serta Tata Kerja Dinas Peternakan dan Kesehatan Hewan Kabupaten Sumbawa, Dinas mempunyai tugas membantu Bupati melaksanakan urusan pemerintahan pilihan di bidang pertanian sub urusan peternakan dan kesehatan hewan dan tugas pembantuan yang diberikan kepada Daerah.

Bupati dan Wakil Bupati terpilih Kabupaten Sumbawa periode 2021-2026, mengusung Visi Pembangunan Kabupaten Sumbawa “Terwujudnya Sumbawa Gemilang Yang Berkeadaban”. “Sumbawa gemilang” bermakna bahwa Kabupaten Sumbawa harus menjadi daerah yang memiliki daya saing kuat serta mampu berkompetisi baik di tingkat regional, nasional maupun internasional; dan “berkeadaban” yang mengandung makna bahwa masyarakat Sumbawa harus mampu memegang teguh agama dan nilai-nilai positif dari budaya lokal dalam kehidupan sehari-hari sehingga terbentuk kehidupan masyarakat sejahtera secara spiritual; penuh dengan kedamaian, persahabatan dan rasa kekeluargaan dalam menjalankan kehidupannya sebagai warga negara; kebutuhan sandang, pangan dan papan telah tersedia dan terdistribusi secara cukup.

Visi Bupati dan Wakil Bupati yang kemudian menjadi Visi Pembangunan Kabupaten Sumbawa dalam RPJMD Kabupaten Sumbawa 2021-2026 adalah **“Terwujudnya Sumbawa Gemilang Yang Berkeadaban”** yang dijabarkan dalam lima misi, yaitu :

1. **Sumbawa sehat dan cerdas**, peningkatan kualitas sumber daya manusia sebagai pondasi daerah yang maju melalui peningkatan

derajat pendidikan dan kesehatan.

2. **Sumbawa sejahtera dan mandiri**, mempercepat penurunan kemiskinan, meningkatkan nilai tambah sektor agribisnis, industri dan pariwisata.
3. **Sumbawa bersih dan melayani**, menciptakan birokrasi pemerintahan yang bersih (anti Korupsi), cepat dan bermutu, memberikan kepastian serta pelayanan yang cepat dan efisien
4. **Sumbawa aman dan berbudaya**, mewujudkan masyarakat yang beriman, berkeadilan, terlaksananya ketentraman dan ketertiban umum dan terwujudnya penegakan hukum yang berkeadilan
5. **Sumbawa Tangguh dan Berkelanjutan**, pengembangan infrastruktur dan konektivitas antar wilayah serta meningkatkan ketahanan terhadap bencana dan perubahan iklim melalui pengelolaan lingkungan hidup secara berkelanjutan.

Dinas Peternakan dan Kesehatan Hewan Kabupaten Sumbawa sesuai tugas dan fungsi masuk dalam misi kedua dan misi ke tiga pembangunan Kabupaten Sumbawa yaitu misi kedua; Sumbawa sejahtera dan mandiri dengan mempercepat penurunan kemiskinan, meningkatkan nilai tambah sektor agribisnis, industri dan pariwisata dan misi ketiga ; Sumbawa bersih dan melayani, menciptakan birokrasi pemerintahan yang bersih (anti Korupsi), cepat dan bermutu, memberikan kepastian serta pelayanan yang cepat dan efisien.

Dalam berkontribusi terhadap pencapaian visi melalui pelaksanaan misi Kepala Daerah dan Wakil Kepala Daerah terpilih, Dinas Peternakan dan Kesehatan Hewan dalam melaksanakan pelayanan berdasarkan hasil identifikasi masalah yaitu pertumbuhan populasi ternak yang rendah maka diuraikan beberapa faktor penghambat dan pendorong yang muncul dalam menjalankan tugas dan fungsi Dinas Peternakan dan Kesehatan Hewan Kabupaten Sumbawa yang dapat mempengaruhi pencapaian visi dan misi Kepala Daerah dan Wakil Kepala Daerah.

- a. Faktor Penghambat dan pendorong permasalahan pelayanan Dinas Peternakan dan Kesehatan Hewan

No	Permasalahan Pelayanan/ Penyelenggaraan Tugas dan Fungsi PD	Faktor Penghambat	Faktor Pendorong
1.	Pertumbuhan populasi ternak yang rendah	<ol style="list-style-type: none"> 1. Pengumpulan data ternak melalui registrasi ternak belum optimal 2. Pola pemeliharaan ternak tradisional 3. Fasilitas sarana prasarana yang kurang memadai 4. Ketersediaan pakan kurang 	<ol style="list-style-type: none"> 1. Konsumsi produk hewan semakin meningkat 2. Kontribusi Pendapatan Asli Daerah (PAD) 3. Meningkatkan pendapatan masyarakat 4. Pengalaman beternak cukup baik

	<ul style="list-style-type: none"> 5. Ketersediaan bibit/bakalan terutama yang bermutu baik atau bibit unggul masih kurang 6. Ketrampilan serta motivasi berwirausaha peternak rendah 7. Kejadian Penyakit hewan yang masih tinggi 8. Keterbatasan Modal 9. Pengawasan Kesehatan Masyarakat Veteriner yang belum optimal 10. Pematangan ternak ruminansia betina produktif masih tinggi 11. Daya saing produk hewan masih kurang 	<ul style="list-style-type: none"> 5. Usaha peternakan cukup menguntungkan 6. Lahan yang cukup luas yang dapat digunakan untuk peternakan 7. Ketersediaan jumlah tenaga kerja yang cukup 8. Populasi ternak yang tinggi 9. Tersedia SDM petugas teknis yang cukup 10. Ketersediaan limbah pertanian yang melimpah 11. Inovasi Teknologi bidang peternakan
--	---	--

3.3 Telaahan Renstra Kementerian/Lembaga (K/L) dan Renstra Organisasi Perangkat Daerah Provinsi NTB

Penyusunan Renstra Dinas melakukan penelaahan terhadap renstra Kementerian/Lembaga (K/L) dan renstra Organisasi Perangkat Daerah Provinsi NTB yaitu Kementerian Pertanian dan penelaahan terhadap Renstra Dinas Peternakan dan Kesehatan Hewan Provinsi NTB, sebagai berikut:

a. Telaahan terhadap Renstra Kementerian Pertanian 2020-2024

Komoditas strategis pertanian merupakan komoditas-komoditas pertanian yang bernilai ekonomi cukup tinggi untuk menjaga ketahanan pangan (stabilitas harga) agar tidak terjadi inflasi. Komoditas-komoditas strategis tersebut diantaranya komoditas padi, jagung, kedelai, cabai, bawang, tebu dan daging sapi/kerbau.

Perkembangan populasi sapi dan kerbau selama 2015-2019 menunjukkan tren meningkat dari tahun ke tahun. Pada tahun 2015 jumlah populasi sapi dan kerbau sebanyak 17,29 juta ekor dan secara konsisten meningkat menjadi 18,82 juta ekor pada tahun 2019. Pertumbuhan populasi mulai meningkat signifikan setelah adanya intervensi kegiatan Gertak Birahi Inseminasi Buatan (GBIB) dari tahun 2015-2016 yang dilanjutkan pada tahun 2017-2018 dengan adanya intervensi kegiatan Upsus Sapi Indukan Wajib Bunting (SIWAB). Selain itu berbagai upaya juga dilaksanakan, seperti perbaikan bibit, pakan, peningkatan status

kesehatan hewan, kesehatan masyarakat veteriner, dan pengelolaan pemasaran.

Kebijakan pembangunan pertanian dan pangan pada periode 2020-2024 merupakan kelanjutan dari periode sebelumnya dengan menitikberatkan kepada pembangunan pertanian menuju pertanian industri, dari sistem pertanian tradisional menuju sistem pertanian modern sesuai dengan arahan Presiden agar melakukan transformasi ekonomi. Berdasarkan RPJMN Tahun 2020-2024, sektor pertanian diberikan mandat pada agenda pembangunan memperkuat ketahanan ekonomi untuk pertumbuhan yang berkualitas dan berkeadilan. Sebagai penerjemahan visi “Terwujudnya Indonesia Maju yang Berdaulat, Mandiri dan Berkepribadian Berlandaskan Gotong Royong”, maka pembangunan pertanian dan pangan diarahkan dalam mewujudkan pertanian maju, mandiri dan modern untuk meningkatkan pertumbuhan ekonomi dan kesejahteraan petani.

Memperhatikan arah Kebijakan Nasional dalam RPJMN 2020-2024 dan arahan Presiden, kebijakan pertanian dalam periode ini diarahkan untuk mendukung ketahanan pangan, pertumbuhan ekonomi termasuk memperhatikan kesejahteraan keluarga petani dan memperhatikan keberlanjutan sumber daya pertanian. Dalam rangka mencapai tujuan dan sasaran pembangunan maka Kementerian Pertanian menetapkan 5 (lima) arah kebijakan sebagaiberikut :

- a) Terjaganya ketahanan pangan nasional
- b) Meningkatnya nilai tambah dan daya saing pertanian,
- c) Menjaga keberlanjutan sumber daya pertanian serta Tersedianya prasarana dan sarana pertanian,
- d) Meningkatkan kualitas sumber daya manusia pertanian (SDM), dan
- e) Terwujudnya reformasi birokrasi dan tata kelola pemerintah yang berorientasi pada layanan prima.

Secara garis besar, program dan kegiatan Kementerian Pertanian difokuskan kepada peningkatan produksi dan produktivitas dengan cara mekanisasi pertanian sehingga menghasilkan usaha tani dengan lebih efisien atau biaya yang rendah. Kegiatan mekanisasi juga meningkatkan kemampuan pertanian dalam menggarap lahan lebih luas bahkan bisa ekspansi ke luar wilayah pusat-pusat pertanian yang ada selama ini. Selain itu, hadirnya mekanisasi pertanian juga akan mendorong peningkatan produksi usahatani melalui peningkatan produktivitas dan mutu produk pertanian.

b. Telaahan terhadap Renstra Direktorat Jenderal Peternakan dan Kesehatan Hewan Kementerian Pertanian 2020-2024

Direktorat Jenderal Peternakan dan Kesehatan Hewan (Ditjen PKH) berdasarkan Peraturan Presiden Nomor 45 Tahun 2015 adalah unit kerja Eselon I yang berada dibawah Kementerian Pertanian. Renstra Ditjen PKH sebagai pijakan pelaksanaan pembangunan peternakan dan kesehatan hewan tahun 2020-2024, yang juga menggambarkan secara utuh capaian kinerja pembangunan sebelumnya yakni : capaian kinerja makro maupun kinerja teknis. Kinerja makro, yaitu Produk Domestik Bruto (PDB), penyerapan tenaga kerja dan investasi. Sedangkan kinerja teknis berupa populasi, produksi dan tingkat konsumsi sebagai cerminan pelaksanaan kinerja fungsional yaitu aspek perbibitan dan produksi ternak, pakan ternak, kesehatan hewan, kesehatan masyarakat veteriner, pengolahan dan pemasaran hasil peternakan serta dukungan kesekretariatan.

Upaya strategis dalam mewujudkan visi Direktorat Jenderal Peternakan dan Kesehatan Hewan, dirumuskan melalui misi organisasi yang tidak terlepas dari tugas dan fungsinya berdasarkan peraturan perundang-undangan yang berlaku. Misi Direktorat Jenderal Peternakan dan Kesehatan Hewan sebagai berikut :

1. Meningkatkan ketersediaan bibit/benih ternak yang berkualitas dan berkelanjutan.
2. Meningkatkan ketersediaan pakan yang berkualitas secara berkelanjutan
3. Mewujudkan kesehatan hewan dalam rangka meningkatkan produktivitas ternak dan mendukung kesehatan masyarakat.
4. Meningkatkan keamanan dan mutu produk hewan serta kesehatan masyarakat.
5. Meningkatkan usaha peternakan, pengolahan dan Pemasaran produk peternakan berdaya saing

Sebagai penjabaran arah kebijakan nasional dalam RPJMN 2020-2024, dan Renstra Kementerian Pertanian Tahun 2020-2024, kebijakan peternakan dan keswan diarahkan untuk mendukung ketahanan pangan, pertumbuhan ekonomi dan kesejahteraan peternak dan keberlanjutan sumber daya peternakan dan kesehatan hewan. Dalam rangka mewujudkan: visi, misi, tujuan dan sasaran pembangunan, maka Ditjen PKH menetapkan 4 (empat) arah kebijakan dan strategi, sebagai berikut:

1. Penyelenggaraan peternakan yang sesuai dengan Good

Breeding dan Good Farming Practises.

Good Breeding Practises dan Good Farming Practises adalah pelaksanaan usaha peternakan dibidang pembibitan dan budidaya yang dilakukan secara baik mengikuti standar yang berlaku. Good Breeding Practises dan Good Farming Practises meliputi 4 (empat) aspek yaitu: sarana dan prasarana; proses produksi bibit; pelestarian lingkungan; serta monitoring, evaluasi dan pelaporan.

2. Meningkatnya nilai tambah dan daya saing produk peternakan dan Kesehatan hewan

Peningkatan nilai tambah merupakan penambahan nilai produk dari proses pengolahan hingga pemasaran peternakan. Daya saing merupakan keunggulan kompetitif (competitive advantage) yang dimiliki produk hewan nasional terhadap produk hewan negara lain. Peningkatan pada dua aspek nilai tambah dan daya saing akan memberikan manfaat terhadap ekonomi nasional dari sector pertanian.

3. Pengelolaan kesehatan hewan dan kesehatan masyarakat veteriner

Pengelolaan kesehatan hewan bertujuan untuk menjaga dan mengendalikan kesehatan hewan agar terbebas dari penyakit hewan. Pengelolaan kesehatan hewan meliputi pengendalian dan penanggulangan penyakit hewan; pengelolaan obat hewan serta alat dan mesin kesehatan hewan. Pengelolaan kesehatan masyarakat veteriner berkontribusi dalam menjaga kesehatan masyarakat dari penyakit asal hewan. Pengelolaan kesehatan masyarakat veteriner meliputi: pengendalian dan penanggulangan zoonosis; penjaminan keamanan, kesehatan, keutuhan dan kehalalan produk hewan; penjaminan higieine dan sanitasi; pengembangan kedokteran dan perbandingan; serta penanganan bencana.

4. Tata kelola pemerintahan yang bersih dan akuntabel

Tata kelola pemerintahan yang bersih dan akuntabel merupakan muara dari implementasi Reformasi Birokrasi. Implementasi Reformasi Birokrasi Direktorat Jenderal Peternakan dan Kesehatan Hewan dilakukan berdasarkan road map Reformasi Birokrasi Kementerian Pertanian. Berdasarkan road map Reformasi Birokrasi Nasional (RBN) terdapat 8 (delapan) area perubahan dalam implementasi Reformasi Birokrasi, meliputi: area perubahan mental aparatur, area penguatan pengawasan, area penguatan akuntabilitas, area penguatan kelembagaan, area penataan tatalaksana, area penataan sumber daya manusia aparatur

sipil negara, area penataan peraturan perundangundangan, dan area peningkatan kualitas layanan publik.

b. Telaahan terhadap Renstra Dinas Peternakan dan Kesehatan Hewan Provinsi Nusa Tenggara Barat

Pengembangan pelayanan Dinas Peternakan dan Kesehatan Hewan Kabupaten Sumbawa dengan memperhatikan Renstra Dinas Peternakan dan Kesehatan Hewan Provinsi NTB dengan tujuan meningkatnya produksi sector primer dengan indikator tujuan pertambahan nilai PDRB sector Peternakan.

Dinas Peternakan dan Kesehatan Hewan Provinsi Nusa Tenggara Barat telah menetapkan 2 sasaran yakni: 1); Meningkatnya populasi dan produksi sub sektor peternakan dengan indikator sasaran adalah prosentase peningkatan populasi dan produksi sub sektor peternakan; dan 2); Meningkatnya Program Administrasi Perkantoran dengan indikator sasaran prosentase tingkat layanan perencanaan, administrasi kepegawaian dan keuangan Organisasi Perangkat Daerah.

Berdasarkan hal tersebut diatas, pelayanan Dinas Peternakan dan Kesehatan Hewan memiliki keterkaitan substansi dengan rentra Dinas Peternakan dan Kesehatan Hewan Provinsi NTB sehingga faktor-faktor pendorong dan penghambat pelayanan Dinas Peternakan dan Kesehatan Hewan Kabupaten Sumbawa, mendapat dukungan dari Dinas Peternakan dan Kesehatan Hewan Provinsi NTB.

Beberapa Faktor penghambat yang mempengaruhi pelayanan Dinas Peternakan ditinjau dari sasaran renstra Dinas Peternakan dan Kesehatan Provinsi NTB yang masih kurang mendapat perhatian antara lain; fasilitas sarana prasarana yang kurang memadai, kejadian Penyakit hewan yang masih tinggi, dan daya saing produk hewan masih kurang,

Untuk mengatasi permasalahan-permasalahan yang dihadapi Dinas Peternakan dan kesehatan hewan Kabupaten Sumbawa, baik terhadap beberapa faktor penghambat, maupun faktor pendorong yang berpengaruh terhadap pelayanan dengan meningkatkan koordinasi dan komunikasi.

3. 3 Telaahan Rencana Tata Ruang Wilayah dan Kajian Lingkungan Hidup Strategis

Perda Kabupaten Sumbawa Nomor 10 Tahun 2012 tentang RTRW 2011-2031, disebutkan bahwa strategi pengembangan kawasan yang berbasis peternakan, kelautan dan perikanan, dan pulau pulau kecil di dalamnya meliputi mengembangkan pulau-pulau kecil untuk kegiatan konservasi, pendidikan dan pelatihan, penelitian dan pengembangan,

budidaya laut, pariwisata, usaha perikanan dan industri perikanan secara lestari, pertanian organik dan atau peternakan

Pengembangan peternakan dengan konsep kawasan agribisnis berbasis kawasan peternakan untuk pengembangan komoditas prioritas sesuai dengan RTRW Kabupaten Sumbawa. Luasan kurang lebih 22.450,54 Ha diarahkan untuk :

- a. Pengembangan sentra produksi peternakan atau kawasan ternak unggulan di Kecamatan Empang, Kecamatan Moyo Utara, Kecamatan Lopok, Kecamatan Utan dan Kecamatan Plampang;
- b. Pola pemeliharaan secara intensif dan semi intensif di wilayah sekitar kota dan kawasan barat dan kawasan timur Kabupaten Sumbawa; dan
- c. Pola pemeliharaan secara ekstensif dan pola kawasan dengan sistem lar.

Pemerintah harus memastikan ketersediaan lahan bagi pengembangan usaha peternakan, termasuk status lahan yang harus jelas dan memiliki legalitas status hukum. Untuk sistematisnya penentuan lahan usaha, pemerintah daerah harus melakukan inventarisasi lahan yang potensial untuk pengembangan ternak lengkap dengan peta, kondisi infrastruktur yang tersedia termasuk sumber air. Lahan-lahan yang clean and clear tersebut harus didorong untuk melaksanakan tatakelola peternakan yang baik (good breeding practice) atau ditawarkan kepada investor dengan suatu mekanisme dan sistem yang menjamin kemudahan untuk melakukan investasi. Sebagai komoditas unggulan pengembangan ternak memerlukan kawasan yang memenuhi persyaratan tertentu seperti yang dipersyaratkan oleh Bappenas seperti (1) memiliki kontribusi tinggi terhadap ekonomi daerah; (2) memiliki kesesuaian lokasi; (3) memiliki potensi untuk direplikasi dan desiminasi; (4) komplementer dengan kawasan lain; (5) memiliki potensi pasar yang luas.

Pengembangan wilayah perlu dilakukan penataan ruang dalam rangka mensinkronisasikan dan menyelaraskan pembangunan berbagai sektor dan wilayah untuk menentukan struktur ruang, pola ruang dan simpul kegiatan utama. Pemanfaatan ruang diarahkan untuk mendorong implementasi pengembangan kawasan yang dapat di gunakan untuk menentukan pembangunan kawasan-kawasan strategis sesuai dengan RTRW yang telah di tetapkan. Maka pelaksanaan pembangunan peternakan di Kabupaten Sumbawa harus sesuai dengan rencana tata ruang agar dalam pemanfaatan ruang tidak bertentangan dengan substansi RTRW yang disepakati serta disesuaikan pada karakteristik dan daya dukungnya.

Sumber Daya Alam (SDA) Kabupaten Sumbawa sangat mendukung untuk pengembangan peternakan khususnya ternak besar. Berdasarkan Sumber Daya Alam (SDA) diperkirakan dapat menampung ternak sekitar 406.888 Unit Ternak (UT). Daya tampung ternak tersebut diperhitungkan dari potensi pakan ternak yang dapat dihasilkan dari berbagai sumber pakan. Jenis lahan yang memiliki potensi sebagai sumber pakan ternak

meliputi lahan sawah, tegal, kebun, ladang, hutan negara, perkebunan, lahan, yang sementara tidak digunakan, dan padang penggembalaan.

Kajian Lingkungan Hidup Strategis (KLHS) adalah rangkaian analisis yang sistematis dan komprehensif dengan pendekatan analisis dan partisipatif yang bertujuan untuk mengintegrasikan pertimbangan lingkungan dengan pertimbangan ekonomi dan sosial, menurut Undang-Undang Nomor 32 tahun 2009 tentang Perlindungan dan Pengelolaan Lingkungan Hidup mendefinisikan KLHS adalah rangkaian analisis yang sistematis, menyeluruh dan partisipatif untuk memastikan bahwa prinsip pembangunan berkelanjutan telah menjadi dasar dan terintegrasi dalam pembangunan suatu wilayah dan/atau kebijakan, rencana, dan program.

Program pembangunan yang dilaksanakan oleh Dinas Peternakan dan Kesehatan Hewan Kabupaten Sumbawa menunjukkan hasil positif di berbagai segi kehidupan masyarakat, meskipun begitu terdapat isu-isu lingkungan yang menjadi perhatian bersama untuk dapat di atasi secara optimal. Berdasarkan UU No 32 Tahun 2009 tentang Perlindungan dan Pengelolaan Lingkungan Hidup (PPLH) di sebutkan bahwa instrumen kajian lingkungan hidup strategis (KLHS) wajib dilaksanakan untuk memastikan bahwa prinsip pembangunan berkelanjutan telah menjadi dasar dan terintegrasi dalam pembangunan suatu wilayah dan/atau kebijakan, rencana dan/atau program (KRP).

3. 5 Penentuan Isu-isu Strategis

3.5.1 Metode Penentuan Isu-isu Strategis

Isu-isu strategis berdasarkan tugas dan fungsi SKPD adalah kondisi atau hal yang harus diperhatikan atau dikedepankan dalam perencanaan pembangunan karena dampaknya yang signifikan dimasa datang. Suatu kondisi/kejadian yang menjadi isu strategis adalah keadaan yang apabila tidak diantisipasi, akan menimbulkan kerugian yang lebih besar atau sebaliknya, dalam hal tidak dimanfaatkan, akan menghilangkan peluang untuk meningkatkan layanan kepada masyarakat dalam jangka Panjang.

Isu strategis Dinas Peternakan dan Kesehatan Hewan diperoleh baik berasal dari analisis internal berupa identifikasi permasalahan pembangunan maupun analisis eksternal berupa kondisi yang menciptakan peluang dan ancaman bagi OPD di masa lima tahun mendatang. Informasi yang diperlukan dalam perumusan isu-isu strategis berdasarkan tugas dan fungsi ini adalah:

- 1) Hasil identifikasi permasalahan berdasarkan tugas dan fungsi pelayanan PD;
- 2) Hasil telaahan visi, misi, dan program kepala daerah dan wakil kepala daerah terpilih;
- 3) Hasil Telaahan Renstra K/L dan Renstra OPD Provinsi;

4) Hasil telaahan RTRW dan KLHS.

3.5.2 Hasil Penentuan Isu-isu Strategis

a. Gambaran pelayanan PD

Gambaran pelayanan terlihat dari capaian kinerja pelayanan Dinas Peternakan dan Kesehatan Hewan Kabupaten Sumbawa pada renstra sebelumnya dari 5 (lima) target indikator utama 4 (empat) indikator mencapai 100% terhadap target capaian RPJMD, hanya indikator pertumbuhan Populasi Ternak Potong dengan capaian sebesar - 0,78% sangat jauh dari target yang ditetapkan sebesar 8%,

Dalam pelayanan tugas dan fungsi Dinas Peternakan dan Kesehatan Hewan harus menyelenggarakan pemerintahan yang bersih dan bebas Kolusi, Korupsi dan Nepotisme (KKN), sekaligus sebagai pemenuhan atas tuntutan publik atas akuntabilitas kinerja pemerintah menerapkan Sistem Akuntabilitas Kinerja Instansi Pemerintah (SAKIP).

b. Hasil telaahan visi, misi, dan program kepala daerah dan wakil kepala daerah terpilih

Bupati dan Wakil Bupati terpilih Kabupaten Sumbawa periode 2021-2026, mengusung Visi Pembangunan Kabupaten Sumbawa “Terwujudnya Sumbawa Gemilang Yang Berkeadaban”. “Sumbawa gemilang” yang dijabarkan dalam 5 Misi, Dinas Peternakan dan Kesehatan Hewan pada Misi Ke 2, Sumbawa sejahtera dan mandiri, mempercepat penurunan kemiskinan, meningkatkan nilai tambah sektor agribisnis, industri dan pariwisata. Dengan penekanan pada Peningkatan nilai tambah subsektor peternakan.

c. Hasil Telaahan Renstra K/L dan Renstra OPD Provinsi

Dinas Peternakan dan Kesehatan Hewan Provinsi Nusa Tenggara Barat telah menetapkan 2 sasaran salah satunya yaitu meningkatnya populasi dan produksi sub sektor peternakan dengan indikator sasaran adalah prosentase peningkatan populasi dan produksi sub sektor peternakan

d. Hasil telaahan RTRW dan KLHS

Pemerintah harus memastikan ketersediaan lahan bagi pengembangan usaha peternakan, termasuk status lahan yang harus jelas dan memiliki legalitas status hukum. Untuk sistematisnya penentuan lahan usaha, pemerintah daerah melakukan inventarisasi lahan yang potensial untuk pengembangan ternak lengkap dengan peta, kondisi infrastruktur yang tersedia termasuk sumber air.

e. Isu-isu Strategis Pelayanan/pelaksanaan tugas dan fungsi Dinas Peternakan dan Kesehatan Hewan

Beberapa isu yang dipandang strategis adalah sebagai berikut:

1. Penurunan Populasi ternak
2. Ketersediaan bibit unggul ternak
3. Ketersediaan pakan ternak
4. Ketersediaan sarana prasarana peternakan
5. Kejadian penyakit hewan/penyakit hewan Menular strategis
6. Keamanan produk hewan

BAB IV
TUJUAN DAN SASARAN DINAS PETERNAKAN DAN
KESEHATAN HEWAN KABUPATEN SUMBAWA

Tujuan merupakan penjabaran atau implementasi dari pernyataan misi, juga merupakan hasil akhir yang akan dicapai atau dihasilkan dalam jangka waktu tertentu. Tujuan dan sasaran jangka menengah Dinas dalam rangka pencapaian visi dan misi Kabupaten Sumbawa selama Tahun 2021–2026 adalah 1. meningkatnya laju pertumbuhan PDRB lapangan usaha prioritas dengan indikator tujuan yaitu Peningkatan Laju Pertumbuhan PDRB Lapangan Usaha sektor Pertanian subsektor Peternakan, 2. Meningkatkan nilai reformasi birokrasi dalam pelaksanaan penunjang urusan pemerintah daerah dengan indikator tujuan meningkatnya kualitas reformasi birokrasi.

Salah satu indikator yang dapat digunakan untuk melihat perkembangan peternakan adalah populasi ternak sehingga sasaran jangka menengah Dinas adalah meningkatnya populasi ternak, dengan indikator sasaran adalah Persentase Peningkatan populasi ternak (%) dan meningkatnya kinerja Perangkat daerah, dengan indikator sasaran adalah Peningkatan katagori nilai SAKIP Dinas Peternakan dan Kesehatan Hewan Kabupaten Sumbawa. Tujuan dan sasaran Renstra PD tahun 2021-2026 terangkum pada Tabel T-C.25 sebagai berikut:

Tabel T-C.25

Tujuan dan Sasaran Jangka Menengah Pelayanan Dinas Peternakan dan Kesehatan Hewan

No.	Tujuan PD	Sasaran PD	Indikator Tujuan/ Indikator Sasaran PD	Target Kinerja Tujuan / sasaran pada Tahun ke-				
				1	2	3	4	5
1	Meningkatkan Nilai Reformasi Birokrasi Dalam Pelaksanaan Penunjang Urusan Pemerintah Daerah		Nilai Reformasi Birokrasi	51,32	51,91	52,5	55,0	57,5
		Meningkatnya kinerja perangkat daerah	Kategori nilai AKIP PD	A	A	A	A	A
2	Meningkatkan Pertumbuhan Ekonomi Lokal Yang Berkualitas		Laju Pertumbuhan PDRB Lapangan Usaha Prioritas (%)	1,44	1,86	2,29	2,27	3,14
		Meningkatnya Populasi Ternak	Laju pertumbuhan populasi ternak (%)	1,37	1,35	2,00	2,00	2,00

BAB V

STRATEGI DAN KEBIJAKAN DINAS PETERNAKAN DAN KESEHATAN HEWAN KABUPATEN SUMBAWA

Strategi adalah cara dan teknik mencapai tujuan dan sasaran, yang akan dijadikan acuan dalam penetapan kebijakan, program pembangunan, program kerja dan kegiatan. Strategi sekaligus merupakan asumsi dasar untuk tercapainya tujuan Dinas Peternakan dan Kesehatan Hewan Kabupaten Sumbawa.

Strategi yang diterapkan dalam mewujudkan visi Kabupaten Sumbawa sebagai berikut:

1. Optimalisasi jejaring pemasaran ternak dan produk hewan.
2. Pengembangan skala usaha peternakan berbasis inovasi untuk meningkatkan produksi dan produktivitas ternak;
3. Pengembangan pakan berkualitas dan Good Feeding Practice (GFP);
4. Penyediaan benih dan bibit ternak berkualitas melalui penerapan Good Breeding Practice (GBP);
5. Peningkatan pelayanan kesehatan hewan (KESWAN) dan kesehatan masyarakat veteriner (KESMAVET);
6. Pengembangan sarana prasarana peternakan dan pendampingan unit usaha peternakan;
8. Penguatan kelembagaan kelompok;
9. Peningkatan nilai tambah produk hewan

Kebijakan Dinas Peternakan dan Kesehatan Hewan Kabupaten Sumbawa dalam mensukseskan visi dan misi RPJMD Kabupaten Sumbawa, mengarahkan upaya perbaikan secara terus menerus pada semua kegiatan, melalui keterlibatan semua aparatur untuk meningkatkan layanan pada masyarakat peternakan Kabupaten Sumbawa. Keberhasilan Pengembangan peternakan sangat ditentukan oleh kebijakan yang strategis usaha peternakan yang ditempuh melalui:

1. Peningkatan efisiensi pemasaran melalui penyederhanaan rantai tata niaga, pengembangan akses informasi pasar, kerjasama antar daerah dan Pengembangan industri produk hewan.
2. Pengembangan Kawasan perbibitan dan pengemukan ternak sapi/kerbau melalui inventarisasi lahan peternakan yang dilengkapi sarana pendukung peternakan
3. Pengembangan kawasan terintegrasi industri peternakan (food Estate): a. Penyusunan peta jalan (road map) komoditas strategis. b. Penyusunan Standard Operating Procedure (SOP). c. Fasilitasi infrastruktur, introduksi teknologi dan

- kewirausahaan sosial (social entrepreneurship). d. Pendampingan dan pengawalan manajemen
4. Pencegahan, penanggulangan pemberantasan, dan pengobatan Penyakit Hewan Menular Strategis dan Zoonosis (PHMSZ), dan Penanggulangan Gangguan Reproduksi (Gangrep) pada ternak
 5. Pengelolaan Sumber Daya Genetik Hewan (SDGH) melalui pengembangan wilayah sumber bibit dan Penerbitan Surat Keterangan Layak Bibit (SKLB)/sertifikasi ternak, serta penerapan teknologi perbibitan melalui Inseminasi Buatan, Embrio Transfer.
 6. Pengembangan Lumbung Pakan/Bank Pakan melalui penanaman HPT, pengolahan pakan berbasis bahan lokal, pengawasan mutu dan peredaran pakan dan Penerapan inovasi pengolahan pakan
 7. Inovasi peternakan melalui Peternak Gemilang, untuk pengembangan usaha peternakan unggas (pedaging dan petelur)
 8. Pemenuhan ketersediaan sarana prasarana peternakan, transfer/adopsi ilmu pengetahuan, teknologi dan inovasi serta penguatan permodalan
 9. Pengembangan korporasi peternakan melalui Penguatan kapasitas Sumber Daya Manusia (SDM) dan Penguatan kelembagaan/institusi serta penumbuhan dan penguatan kelembagaan peternak melalui pelatihan/pendidikan peternakan dan pengembangan kelompok berbasis gender.
 10. Pengendalian pematangan ternak ruminansia betina produktif serta penanganan dan komunikasi, informasi, edukasi (KIE) produk hewan aman, sehat, utuh dan halal (ASUH), Pendampingan unit usaha dan pendampingan kesejahteraan hewan (Kesrawan)
 11. Pengawasan kesehatan hewan dan produk hewan berbasis pengujian (Laboratorium) dan Pengawasan lalu lintas ternak dan produk hewan melalui Pos lalu lintas Ternak. dan pengembangan laboratorium uji pakan.
 12. Peningkatan validitas data dan sistem pelaporan peternakan dan kesehatan hewan melalui Aplikasi SiJINAK dan ISIKHNAS.
 13. Menggalang kemitraan antara pemerintah, swasta, dan masyarakat (Public Private Partnership)
 14. Memanfaatkan hasil-hasil riset untuk memformulasikan kebijakan dan program pengembangan peternakan.
 15. Peningkatan peran dan fungsi Unit Pelaksana Teknis (UPT) dinas.

BAB VI
RENCANA PROGRAM, KEGIATAN DAN SUB KEGIATAN
PADA DINAS PETERNAKAN DAN KESEHATAN HEWAN
KABUPATEN SUMBAWA TAHUN 2021-2026

Ketentuan Pasal 1 dalam Peraturan Menteri Dalam Negeri Nomor 86 Tahun 2017 tentang Tata Cara Perencanaan, Pengendalian dan Evaluasi Pembangunan Daerah, Tata Cara Evaluasi Rancangan Peraturan Daerah Tentang Rencana Pembangunan Jangka Panjang Daerah dan Rencana Pembangunan Jangka Menengah Daerah, Serta Tata Cara Perubahan Rencana Pembangunan Jangka Panjang Daerah, Rencana Pembangunan Jangka Menengah Daerah, Dan Rencana Kerja Pemerintah Daerah, menyebutkan bahwa program merupakan suatu penjabaran kebijakan Perangkat Daerah dalam bentuk upaya yang berisi satu atau lebih kegiatan dengan menggunakan sumber daya yang disediakan untuk mencapai hasil yang terukur sesuai dengan tugas dan fungsi. Maka berdasarkan Peraturan Menteri Dalam Negeri Nomor 90 Tahun 2019 tentang Klasifikasi, Kodefikasi dan Nomenklatur Perencanaan Pembangunan dan Keuangan Daerah yang telah diperbarui melalui penetapan Keputusan Menteri Dalam Negeri Nomor 050-3708 Tahun 2020 tentang Hasil Verifikasi dan Validasi Pemutakhiran Klasifikasi, Kodefikasi dan Nomenklatur Perencanaan Pembangunan dan Keuangan Daerah, Pemerintah Kabupaten Sumbawa umumnya dan Dinas Peternakan dan Kesehatan Hewan pada khususnya telah melakukan penyesuaian sebagaimana amanat kebijakan pemerintah sebagaimana tertuang dalam regulasi di atas dalam aplikasi Sistem Informasi Pembangunan Daerah (SIPD) sebagai amanat Peraturan Menteri Dalam Negeri Nomor 70 Tahun 2019 tentang Sistem Informasi pemerintahan Daerah.

Program pembangunan Daerah yang dilaksanakan oleh Dinas Peternakan dan Kesehatan Hewan Kabupaten Sumbawa merupakan program strategis Daerah yang dilaksanakan oleh Perangkat Daerah sebagai instrumen arah kebijakan untuk mencapai sasaran RPJMD. Setiap program memiliki sejumlah kegiatan dimana setiap kegiatan merupakan serangkaian aktivitas pembangunan yang dilaksanakan oleh Perangkat Daerah untuk menghasilkan keluaran (output) dalam rangka mencapai hasil (outcome) suatu program. Selanjutnya setiap kegiatan terdiri dari sejumlah sub kegiatan yang merupakan serangkaian aktivitas belanja yang dilaksanakan oleh Perangkat Daerah untuk menghasilkan sub keluaran (sub output) dalam rangka mencapai keluaran (output) suatu kegiatan. Adapun rencana program, kegiatan/sub kegiatan pada Dinas Peternakan dan Kesehatan Hewan Kabupaten Sumbawa periode Tahun 2021-2026 disajikan pada T-C.27 berikut ini :

**TC 27 Perubahan Rencana Program, Kegiatan/Sub Kegiatan dan Pendanaan
Dinas Peternakan dan Kesehatan Hewan Kabupaten Sumbawa 2021-2026**

Kode T/S/P/K/SK	Tujuan PD	Sasaran PD	Program	Kegiatan	Sub Kegiatan	Indikator Kinerja	Sasaran Kinerja	Formulasi	Satuan	Data Capaian pada Tahun Awal Perencanaan	Target Kinerja Program dan Kerangka Pendanaan										Kondisi Kinerja pada akhir periode Renstra PD		Unit Kerja PD Penanggung jawab				
											Tahun-1 (2021)		Tahun-2 (2022)		Tahun-3 (2023)		Tahun-4 (2024)		Tahun-5 (2025)		target	Rp		target	Rp	target	Rp
											target	Rp	target	Rp	target	Rp	target	Rp	target	Rp							
(1)	(1)	(2)				(4)			(5)	(6)	(7)	(6)	(7)	(8)	(9)	(10)	(11)	(12)	(13)	(14)	(15)	(18)					
1	Meningkatkan Nilai Reformasi Birokrasi Dalam Pelaksanaan Penunjang Urusan Pemerintah Daerah					Nilai Reformasi Birokrasi				51,32	24.881.588.344	51,91	33.166.892.387	52,50	39.918.999.770	55,00	47.882.799.724	57,50	57.439.359.669	60,01	64.817.259.697						
1.1	Meningkatnya kinerja perangkat Daerah					Kategori nilai AKIP PD			A	A	24.881.588.344	A	33.166.892.387	A	39.918.999.770	A	47.882.799.724	AA	57.439.359.669	AA	64.817.259.697	Sekretariat					
1.1.1						PROGRAM PENUNJANG URUSAN PEMERINTAHAN DAERAH KABUPATEN/KOTA	Nilai AKIP DPKH	Meningkatnya AKIP DPKH	Nilai AKIP Tahun n	Nilai	80,04	80,16	10.540.054.613	81,35	11.752.426.719	85,00	11.640.401.092	88,00	17.141.549.610	90,01	20.549.859.530	90,01	20.549.859.530	Sekretariat			
1.1.1.1						Perencanaan, Penganggaran, dan Evaluasi Kinerja Perangkat Daerah	Jumlah dokumen Perencanaan, Penganggaran, dan Evaluasi Kinerja Perangkat Daerah yang disusun	tersedianya dokumen Perencanaan, Penganggaran, dan Evaluasi Kinerja Perangkat Daerah	Jumlah laporan dokumen Perencanaan, Penganggaran, dan Evaluasi Kinerja Perangkat Daerah tahun n	Dokumen	30	9	106.078.824	11	64.257.750	11	25.472.860	11	91.238.887	11	109.486.664	11	109.486.664	Sekretariat			
1.1.1.1.1						Penyusunan Dokumen Perencanaan Perangkat Daerah	Jumlah Dokumen Perencanaan Perangkat Daerah	Tersusunnya Dokumen Perencanaan Perangkat Daerah	Jumlah Dokumen Perencanaan Perangkat Daerah tahun n	Dokumen	1	2	31.722.808	2	16.487.186	2	9.505.500	2	23.741.548	2	28.489.857	2	28.489.857				
1.1.1.1.2						Koordinasi dan Penyusunan Dokumen RKA-SKPD	Jumlah Dokumen RKA-SKPD dan Laporan Hasil Koordinasi Penyusunan Dokumen RKA-SKPD	Tersedianya Dokumen RKA-SKPD dan Laporan Hasil Koordinasi Penyusunan Dokumen RKA-SKPD	Jumlah Dokumen RKA-SKPD dan Laporan Hasil Koordinasi Penyusunan Dokumen RKA-SKPD tahun n	Dokumen	1	1	18.350.390	1	20.825.398	1	3.020.000	1	21.348.573	1	25.618.288	1	25.618.288				
1.1.1.1.3						Koordinasi dan Penyusunan Dokumen Perubahan RKA-SKPD	Jumlah Dokumen Perubahan RKA-SKPD dan Laporan Hasil Koordinasi Penyusunan Dokumen Perubahan RKA-SKPD	Tersedianya Dokumen Perubahan RKA-SKPD dan Laporan Hasil Koordinasi Penyusunan Dokumen Perubahan RKA-SKPD	Jumlah Dokumen Perubahan RKA-SKPD dan Laporan Hasil Koordinasi Penyusunan Dokumen Perubahan RKA-SKPD tahun n	Dokumen	1	1	1.379.900	1		0	1	1.918.000	1	1.987.056	1	2.384.467	1	2.384.467			
1.1.1.1.4						Koordinasi dan Penyusunan DPA-SKPD	Jumlah Dokumen DPA-SKPD dan Laporan Hasil Koordinasi Penyusunan Dokumen DPA-SKPD	Tersedianya Dokumen DPA-SKPD dan Laporan Hasil Koordinasi Penyusunan Dokumen DPA-SKPD	Jumlah Dokumen DPA-SKPD dan Laporan Hasil Koordinasi Penyusunan Dokumen DPA-SKPD Tahun n	Dokumen	1	1	15.650.400	1	3.469.500	1	1.809.400	1	4.996.080	1	5.995.296	1	5.995.296				
1.1.1.1.5						Koordinasi dan Penyusunan Perubahan DPA-SKPD	Jumlah Dokumen Perubahan DPA-SKPD dan Laporan Hasil Koordinasi Penyusunan Dokumen Perubahan DPA-SKPD	Tersedianya Dokumen Perubahan DPA-SKPD dan Laporan Hasil Koordinasi Penyusunan Dokumen Perubahan DPA-SKPD	Dokumen Perubahan DPA-SKPD dan Laporan Hasil Koordinasi Penyusunan Dokumen Perubahan DPA-SKPD Tahun n	Dokumen	1	1	3.722.688	1		0	1	2.910.960	1	5.360.671	1	6.432.805	1	6.432.805			

Kode T/S/P/K/SK	Tujuan PD	Sasaran PD	Program	Kegiatan	Sub Kegiatan	Indikator Kinerja	Sasaran Kinerja	Formulasi	Satuan	Data Capaian pada Tahun Awal Perencanaan	Target Kinerja Program dan Kerangka Pendanaan										Kondisi Kinerja pada akhir periode Renstra PD		Unit Kerja PD Penanggung jawab
											Tahun-1 (2021)		Tahun-2 (2022)		Tahun-3 (2023)		Tahun-4 (2024)		Tahun-5 (2025)		target	Rp	
											target	Rp	target	Rp	target	Rp	target	Rp	target	Rp			
(1)	(11)	(12)			(4)				(5)	(6)	(7)	(6)	(7)	(8)	(9)	(10)	(11)	(12)	(13)	(14)	(15)	(18)	
1.1.1.1.6					Koordinasi dan Penyusunan Laporan Capaian Kinerja dan Ikhtisar Realisasi Kinerja SKPD	Jumlah Laporan Capaian Kinerja dan Ikhtisar Realisasi Kinerja SKPD dan Laporan Hasil Koordinasi Penyusunan Laporan Capaian Kinerja dan Ikhtisar Realisasi Kinerja SKPD	Tersedianya Laporan Capaian Kinerja dan Ikhtisar Realisasi Kinerja SKPD dan Laporan Hasil Koordinasi Penyusunan Laporan Capaian Kinerja dan Ikhtisar Realisasi Kinerja SKPD	Jumlah Laporan Capaian Kinerja dan Ikhtisar Realisasi Kinerja SKPD dan Laporan Hasil Koordinasi Penyusunan Laporan Capaian Kinerja dan Ikhtisar Realisasi Kinerja SKPD tahun n	Laporan	1	1	2.637.988	1	3.165.588	1	2.485.000	1	4.558.447	1	5.470.136	1	5.470.136	
1.1.1.1.7					Evaluasi Kinerja Perangkat Daerah	Jumlah Laporan Evaluasi Kinerja Perangkat Daerah	Terlaksananya Evaluasi Kinerja Perangkat Daerah	Jumlah Laporan Evaluasi Kinerja Perangkat Daerah pertriwulan tahun n	Laporan	24	2	32.614.650	4	20.310.078	4	3.824.000	4	29.246.512	4	35.095.815	4	35.095.815	
1.1.1.2					Administrasi Keuangan Perangkat Daerah	Jumlah Administrasi keuangan daerah	Tersedianya laoran adminstrasi keuangan perangkat daerah	Laporan Jumlah administrasi keuangan perangkat daerah tahun n	Laporan	93	97	8.908.824.185	98	9.191.516.961	99	10.429.020.064	100	13.272.195.136	101	15.926.634.162	101	15.926.634.162	Sekretari at
1.1.1.2.1					Penyediaan Gaji dan Tunjangan ASN	Jumlah Orang yang Menerima Gaji dan Tunjangan ASN	Tersedianya Gaji dan Tunjangan ASN	Laporan Jumlah Orang yang Menerima Gaji dan Tunjangan ASN perbulan tahun n	Orang/bu lan	90	93	8.785.162.407	94	9.053.241.931	95	10.345.585.664	96	13.073.079.092	97	15.687.694.910	97	15.687.694.910	
1.1.1.2.2					Pelaksanaan Penatausahaan dan Pengujian/Verifikasi Keuangan SKPD	Jumlah Dokumen Penatausahaan dan Pengujian/Verifikasi Keuangan SKPD	Terlaksananya Penatausahaan dan Pengujian/Verifikasi Keuangan SKPD	Jumlah Laporan Dokumen Penatausahaan dan Pengujian/Verifikasi Keuangan SKPD perbulan tahun n	Dokumen	3	1	115.794.172	1	128.833.836	1	77.265.500	1	185.520.724	1	222.624.869	1	222.624.869	
1.1.1.2.3					Koordinasi dan Penyusunan Laporan Keuangan Akhir Tahun SKPD	Jumlah Laporan Keuangan Akhir Tahun SKPD dan Laporan Hasil Koordinasi Penyusunan Laporan Keuangan Akhir Tahun SKPD	Tersedianya Laporan Keuangan Akhir Tahun SKPD dan Laporan Hasil Koordinasi Penyusunan Laporan Keuangan Akhir Tahun SKPD	Jumlah Laporan Keuangan Akhir Tahun SKPD dan Laporan Hasil Koordinasi Penyusunan Laporan Keuangan Akhir Tahun SKPD tahun n	Laporan	1	1	5.351.234	1	6.421.522	1	3.451.400	1	9.246.992	1	11.096.390	1	11.096.390	
1.1.1.2.4					Koordinasi dan Penyusunan Laporan Keuangan Bulanan/Triwulanan/Semesteran SKPD	Jumlah Laporan Keuangan Bulanan/Triwulanan/Semesteran SKPD dan Laporan Koordinasi Penyusunan Laporan Keuangan Bulanan/Triwulanan/Semesteran SKPD	Tersedianya Laporan Keuangan Bulanan/Triwulanan/Semesteran SKPD dan Laporan Koordinasi Penyusunan Laporan Keuangan Bulanan/Triwulanan/Semesteran SKPD	Jumlah Laporan Keuangan Bulanan/Triwulanan/Semesteran SKPD dan Laporan Koordinasi Penyusunan Laporan Keuangan Bulanan/Triwulanan/Semesteran SKPD tahun n	Laporan	1	2	2.516.372	2	3.019.672	2	2.717.500	2	4.348.328	2	5.217.993	2	5.217.993	

Kode T/S/P/K/SK	Tujuan PD	Sasaran PD	Program	Kegiatan	Sub Kegiatan	Indikator Kinerja	Sasaran Kinerja	Formulasi	Satuan	Data Capaian pada Tahun Awal Perencanaan	Target Kinerja Program dan Kerangka Pendanaan										Kondisi Kinerja pada akhir periode Renstra PD		Unit Kerja PD Penanggung jawab						
											Tahun-1 (2021)		Tahun-2 (2022)		Tahun-3 (2023)		Tahun-4 (2024)		Tahun-5 (2025)		target	Rp		target	Rp	target	Rp	target	Rp
											target	Rp	target	Rp	target	Rp	target	Rp	target	Rp									
(1)	(1)	(2)				(4)				(5)	(6)	(7)	(6)	(7)	(8)	(9)	(10)	(11)	(12)	(13)	(14)	(15)	(18)						
1.1.1.3					Administrasi Barang Milik Daerah pada Perangkat Daerah	Jumlah Dokumen Administrasi Barang Milik Daerah SKPD	Tersedianya dokumen Administrasi Barang Milik Daerah SKPD	Jumlah dokumen Administrasi Barang Milik Daerah tahun n	Dokumen	2 dokumen	2	1.999.988	2	1.200.000	2	1.195.000	2	3.168.000	2	3.801.600	2	3.801.600	Sekretariat						
1.1.1.3.1					Penyusunan Perencanaan Kebutuhan Barang Milik Daerah SKPD	Jumlah Rencana Kebutuhan Barang Milik Daerah SKPD	Tersedianya Rencana Kebutuhan Barang Milik Daerah SKPD	Jumlah Dokumen Rencana Kebutuhan Barang Milik Daerah tahun n	Dokumen	1 dokumen	1	1.000.000	1	0	1	0	1	1.440.000	1	1.728.000	1	1.728.000							
1.1.1.3.2					Rekonsiliasi dan Penyusunan Laporan Barang Milik Daerah pada SKPD	Jumlah Laporan Rekonsiliasi dan Penyusunan Laporan Barang Milik Daerah pada SKPD	Terlaksananya Rekonsiliasi dan Penyusunan Laporan Barang Milik Daerah pada SKPD	Jumlah Laporan Rekonsiliasi dan Penyusunan Laporan Barang Milik Daerah pada SKPD semesteran tahun n	Laporan	1 laporan	1	999.988	1	1.200.000	1	1.195.000	1	1.728.000	1	2.073.600	1	2.073.600							
1.1.1.4					Administrasi Pendapatan Daerah Kewenangan Perangkat Daerah	Jumlah Administrasi Pendapatan Daerah Kewenangan Perangkat Daerah	Tersedianya Administrasi Pendapatan Daerah Kewenangan Perangkat Daerah	Jumlah laporan Administrasi Pendapatan Daerah Kewenangan Perangkat Daerah tahun n	Laporan	0	0	0	0	0	2	0	2	31.728.000	2	38.073.600	2	38.073.600	Sekretariat						
1.1.1.4.1					Pengolahan Data Retribusi Daerah	Jumlah Laporan Hasil Pengolahan, Pemeliharaan, dan Pelaporan Data Retribusi Daerah	Terlaksananya Pengolahan, Pemeliharaan, dan Pelaporan Data Retribusi Daerah	Jumlah Laporan Hasil Pengolahan, Pemeliharaan, dan Pelaporan Data Retribusi Daerah tahun n	Laporan	0	0	0	0	1	0	1	0	1	30.000.000	1	36.000.000	1	36.000.000						
1.1.1.4.2					Pelaporan Pengelolaan Retribusi Daerah	Jumlah Laporan Pengelolaan Retribusi Daerah	Tersedianya Laporan Pengelolaan Retribusi Daerah	Jumlah Laporan Pengelolaan Retribusi Daerah tahun n	Dokumen	0	0	0	0	1	0	1	0	1	1.728.000	1	2.073.600	1	2.073.600						
1.1.1.5					Administrasi Kepegawaian Perangkat Daerah	Jumlah Dokumen Administrasi Kepegawaian Perangkat Daerah	Tersedianya Administrasi Kepegawaian Perangkat Daerah	Jumlah laporan Administrasi Kepegawaian Perangkat Daerah tahun n	Dokumen	1	1	3.855.000	1	1.200.100	1	1.225.000	1	1.728.144	1	2.073.773	1	2.073.773	Sekretariat						
1.1.1.5.1					Pendataan dan Pengolahan Administrasi Kepegawaian	Jumlah Dokumen Pendataan dan Pengolahan Administrasi Kepegawaian	Terlaksananya Pendataan dan Pengolahan Administrasi Kepegawaian	Jumlah Dokumen Pendataan dan Pengolahan Administrasi Kepegawaian tahun n	Dokumen	1	1	3.855.000	1	1.200.100	1	1.225.000	1	1.728.144	1	2.073.773	1	2.073.773							
1.1.1.6					Administrasi Umum Perangkat Daerah	Jumlah administrasi umum perangkat daerah	Tersedianya administrasi umum perangkat daerah	Jumlah laporan administrasi umum perangkat daerah tahun n	Laporan	7	2	80.145.871	2	35.851.536	3	26.019.000	3	51.628.320	4	61.953.984	4	61.953.984	Sekretariat						
1.1.1.6.1					Penyediaan barang cetakan dan penggandaan	Jumlah Paket Barang Cetak dan Penggandaan yang Disediakan	Tersedianya Barang Cetak dan Penggandaan	Jumlah Paket Barang Cetak dan Penggandaan yang Disediakan	Paket	1	1	3.894.800	1	6.000.000	2	1.202.000	2	8.640.000	3	10.368.000	3	10.368.000							

Kode T/S/P/K/SK	Tujuan PD	Sasaran PD	Program	Kegiatan	Sub Kegiatan	Indikator Kinerja	Sasaran Kinerja	Formulasi	Satuan	Data Capaian pada Tahun Awal Perencanaan	Target Kinerja Program dan Kerangka Pendanaan										Kondisi Kinerja pada akhir periode Renstra PD		Unit Kerja PD Penanggung jawab				
											Tahun-1 (2021)		Tahun-2 (2022)		Tahun-3 (2023)		Tahun-4 (2024)		Tahun-5 (2025)		target	Rp		target	Rp	target	Rp
											target	Rp	target	Rp	target	Rp	target	Rp	target	Rp							
(1)	(11)	(12)				(4)				(5)	(6)	(7)	(6)	(7)	(8)	(9)	(10)	(11)	(12)	(13)	(14)	(15)	(18)				
1.1.1.6.2					Penyelenggaraan rapat koordinasi dan konsultasi SKPD	Jumlah Laporan Penyelenggaraan Rapat Koordinasi dan Konsultasi SKPD	Terlaksananya Penyelenggaraan Rapat Koordinasi dan Konsultasi SKPD	Jumlah Laporan Penyelenggaraan Rapat Koordinasi dan Konsultasi SKPD	Laporan	6	1	76.251.071	1	29.851.536	1	24.817.000	1	42.988.320	1	51.585.984	1	51.585.984					
1.1.1.7					Pengadaan Barang Milik Daerah Penunjang Urusan Pemerintah Daerah	Jumlah Pengadaan barang milik daerah	Terlaksananya Pengadaan Barang Milik Daerah Penunjang Urusan Pemerintah Daerah	Jumlah Pengadaan Barang Milik Daerah Penunjang Urusan Pemerintah Daerah tahun n	Unit	60	13	730.000.348	39	1.929.617.725	13	250.000.000	15	2.800.166.118	15	3.360.199.341	15	3.360.199.341	Sekretaria t				
1.1.1.7.1					Pengadaan Kendaraan Dinas Operasional atau Lapangan	Jumlah Unit Kendaraan Dinas Operasional atau Lapangan yang Disediakan	Tersedianya Kendaraan Dinas Operasional atau Lapangan	Jumlah Unit Kendaraan Dinas Operasional atau Lapangan yang Disediakan	Unit	-	2	391.426.954	28	919.325.587	2	0	3	1.496.880.000	3	1.796.256.000	3	1.796.256.000					
1.1.1.7.2					Pengadaan Sarana dan Prasarana Gedung Kantor atau Bangunan Lainnya	Jumlah Unit Sarana dan Prasarana Gedung Kantor atau Bangunan Lainnya yang Disediakan	Tersedianya Sarana dan Prasarana Gedung Kantor atau Bangunan Lainnya	Jumlah Unit Sarana dan Prasarana Gedung Kantor atau Bangunan Lainnya yang Disediakan	Unit	60	11	338.573.394	11	1.010.292.138	11	250.000.000	12	1.303.286.118	12	1.563.943.341	12	1.563.943.341					
1.1.1.8					Penyediaan Jasa Penunjang Urusan Pemerintahan Daerah	Jumlah jasa penunjang urusan pemerintahan daerah	Tersedianya jasa penunjang urusan pemerintahan daerah	Jumlah laporan jasa penunjang urusan pemerintahan daerah tahun n	Laporan	25	25	488.519.255	25	304.433.379	25	713.328.468	25	436.804.125	25	524.164.950	25	524.164.950	Sekretaria t				
1.1.1.8.1					Penyediaan Jasa Surat Menyurat	Jumlah Laporan Penyediaan Jasa Surat Menyurat	Terlaksananya Penyediaan Jasa Surat Menyurat	Jumlah Laporan Penyediaan Jasa Surat Menyurat tahun n	Laporan	1	1	22.780.152	1	26.684.210	1	18.723.468	1	38.454.045	1	46.144.854	1	46.144.854					
1.1.1.8.2					Penyediaan Jasa Komunikasi, Sumber Daya Air dan Listrik	Jumlah Laporan Penyediaan Jasa Komunikasi, Sumber Daya Air dan Listrik yang Disediakan	Tersedianya Jasa Komunikasi, Sumber Daya Air dan Listrik	Jumlah Laporan bulanan Penyediaan Jasa Komunikasi, Sumber Daya Air dan Listrik yang Disediakan tahun n	Laporan	12	12	324.800.103	12	186.177.169	12	195.000.000	12	270.432.000	12	324.518.400	12	324.518.400					
1.1.1.8.3					Penyediaan Jasa Pelayanan Umum Kantor	Jumlah Laporan Penyediaan Jasa Pelayanan Umum Kantor yang disediakan	Tersedianya Jasa Pelayanan umum kantor	Jumlah Laporan Bulanan Penyediaan Jasa Peralatan dan Perlengkapan Kantor yang Disediakan tahun n	Laporan	12	12	140.939.000	12	91.572.000	12	499.605.000	12	127.918.080	12	153.501.696	12	153.501.696					
1.1.1.9					Pemeliharaan BMD Penunjang Urusan Pemerintahan Daerah	Jumlah BMD Penunjang Urusan Pemerintahan Daerah yang mendapatkan pemeliharaan	Tersedianya Pemeliharaan BMD Penunjang Urusan Pemerintahan Daerah	Jumlah BMD Penunjang Urusan Pemerintahan Daerah yang dipelihara tahun n	Unit	5	76	220.631.142	105	224.349.268	104	194.140.700	107	452.892.880	107	523.471.456	107	523.471.456	Bidang Sekretaria t				

Kode T/S/P/K/SK	Tujuan PD	Sasaran PD	Program	Kegiatan	Sub Kegiatan	Indikator Kinerja	Sasaran Kinerja	Formulasi	Satuan	Data Capaian pada Tahun Awal Perencanaan	Target Kinerja Program dan Kerangka Pendanaan										Kondisi Kinerja pada akhir periode Renstra PD		Unit Kerja PD Penanggung jawab						
											Tahun-1 (2021)		Tahun-2 (2022)		Tahun-3 (2023)		Tahun-4 (2024)		Tahun-5 (2025)		target	Rp		target	Rp	target	Rp	target	Rp
											target	Rp	target	Rp	target	Rp	target	Rp	target	Rp									
(1)	(1)	(2)				(4)			(5)	(6)	(7)	(6)	(7)	(8)	(9)	(10)	(11)	(12)	(13)	(14)	(15)	(18)							
1.1.1.9.1					Penyediaan Jasa Pemeliharaan, Biaya Pemeliharaan, Pajak dan Perizinan Kendaraan Dinas Operasional atau Lapangan	Jumlah Kendaraan Dinas Operasional atau Lapangan yang Dipelihara dan dibayarkan Pajak dan Perizinannya	Tersedianya Jasa Pemeliharaan, Biaya Pemeliharaan, Pajak dan Perizinan Kendaraan Dinas Operasional atau Lapangan	Jumlah Kendaraan Dinas Operasional atau Lapangan yang Dipelihara dan dibayarkan Pajak dan Perizinannya tahun n	Unit	5	76	220.631.142	104	224.349.268	104	194.140.700	105	352.892.880	105	423.471.456	105	423.471.456							
1.1.1.9.2					Pemeliharaan/Rehabilitasi Sarana dan Prasarana Gedung Kantor atau Bangunan Lainnya	Jumlah Sarana dan Prasarana Gedung Kantor atau Bangunan Lainnya yang Dipelihara/Direhabilitasi	Terlaksananya Pemeliharaan/Rehabilitasi Sarana dan Prasarana Gedung Kantor atau Bangunan Lainnya	Jumlah Sarana dan Prasarana Gedung Kantor atau Bangunan Lainnya yang Dipelihara/Direhabilitasi tahun n	Unit	-	0	0	1	0	0	0	2	100.000.000	2	100.000.000	2	100.000.000							
MENINGKATKAN PERTUMBUHAN EKONOMI LOKAL YANG BERKUALITAS																													
					Laju Pertumbuhan PDRB Lapangan Usaha Prioritas (%)						1,44	13.436.015.088	1,86	20.955.343.533	2,29	24.279.863.022	2,27	31.525.699.588	3,14	37.868.839.506	3,14	37.868.839.506							
1.2					Meningkatnya populasi ternak	Laju Pertumbuhan Populasi Ternak (%)		Populasi Ternak Tahun n dikurangi populasi tahun n-1 dibagi populasi ternak tahun n dikali 100	%	-	0,98	1,37	13.436.015.088	1,35	20.955.343.533	2,00	24.279.863.022	2,00	31.525.699.588	2,00	37.868.839.506	2,00	37.868.839.506						
1.2.1					PROGRAM PENYEDIAAN DAN PENGEMBANGAN SARANA PERTANIAN	Tingkat ketersediaan sarana peternakan sesuai standar (%)	Meningkatnya ketersediaan sarana peternakan yang sesuai standar	Jumlah sarana peternakan sesuai standar tahun n dibagi total sarana peternakan yang tersedia dikali 100%	%	35,49	21	11.740.530.080	35	11.708.475.200	54,76	10.571.538.500	70,81	16.523.362.391	91,6	19.826.034.869	100	19.826.034.869							
1.2.1.1					Pengawasan Penggunaan Sarana Pertanian	Jumlah laporan pengawasan penggunaan sarana peternakan	tersusunya laporan pengawasan penggunaan sarana peternakan	Jumlah laporan pendampingan dan penggunaan sarana peternakan tahun n	Laporan	-	4	121.534.425	4	83.980.000	8	2.360.000	8	132.799.285	8	157.359.142	8	157.359.142	Bidang Sarana Prasarana dan Pengawasan						
1.2.1.1.1					Pengawasan Penggunaan Sarana Pendukung Pertanian sesuai dengan Komoditas, Teknologi dan Spesifik Lokasi	Jumlah Pengawasan Penggunaan Sarana Pendukung Pertanian Sesuai dengan Komoditas, Teknologi dan Spesifik Lokasi	Terawasinya Penggunaan Sarana Pendukung Pertanian Sesuai dengan Komoditas, Teknologi dan Spesifik Lokasi	Jumlah laporan triwulan hasil pengawasan penggunaan sarana peternakan tahun n	Laporan	0	0	0	0	-	4	0	4	60.000.000	4	70.000.000	4	70.000.000							
1.2.1.1.2					Pendampingan Penggunaan Sarana Pendukung Pertanian	Jumlah Pendampingan Penggunaan Sarana Pendukung Pertanian	Terlaksananya Pendampingan Penggunaan Sarana Pendukung Pertanian	Jumlah laporan pelaksanaan pendampingan penggunaan sarana peternakan per triwulan tahun ke n	Laporan	0	4	121.534.425	4	83.980.000	4	2.360.000	4	72.799.285	4	87.359.142	4	87.359.142							
1.2.1.2					Pengelolaan Sumber Daya Genetik (SDG) Hewan, Tumbuhan, dan Mikro Organisme Kewenangan Kabupaten/Kota	Jumlah ternak yang ditingkatkan sumber daya genetik	Tersedianya laporan jumlah bibit ternak unggul	Jumlah dokumen laporan Bibit Ternak Unggul yang lahir di tahun n	dokumen	12	12	178.766.500	12	42.505.000	12	14.164.500	12	63.007.200	12	75.608.640	12	75.608.640	DPKH						

Kode T/S/P/K/SK	Tujuan PD	Sasaran PD	Program	Kegiatan	Sub Kegiatan	Indikator Kinerja	Sasaran Kinerja	Formulasi	Satuan	Data Capaian pada Tahun Awal Perencanaan	Target Kinerja Program dan Kerangka Pendanaan										Kondisi Kinerja pada akhir periode Renstra PD		Unit Kerja PD Penanggung jawab						
											Tahun-1 (2021)		Tahun-2 (2022)		Tahun-3 (2023)		Tahun-4 (2024)		Tahun-5 (2025)		target	Rp		target	Rp	target	Rp	target	Rp
											target	Rp	target	Rp	target	Rp	target	Rp	target	Rp									
(1)	(1)	(2)				(4)				(5)	(6)	(7)	(8)	(9)	(10)	(11)	(12)	(13)	(14)	(15)	(18)								
1.2.1.2.1					Peningkatan Kualitas SDG Hewan/Tanaman	Jumlah Pelaksanaan Peningkatan Kualitas SDG Hewan/Tanaman	Meningkatnya Kualitas SDG Hewan/Tanaman	Jumlah Dokumen laporan bulanan pelaksanaan Inseminasi Buatan (IB) tahun n	Dokumen	12	12	178.766.500	12	42.505.000	12	14.164.500	12	63.007.200	12	75.608.640	12	75.608.640							
1.2.1.3					Peningkatan Mutu dan Peredaran Benih/Bibit Ternak dan Tanaman Pakan Ternak serta Pakan dalam Daerah Kabupaten/Kota	Jumlah Benih/Bibit Ternak dan Tanaman Pakan Ternak serta Pakan yang berkualitas	meningkatnya mutu dan jumlah benih/bibit ternak dan tanaman pakan serta pakan dalam daerah	Jumlah ternak layak bibit di tahun n	Laporan	0	48	10.658.150	48	-	48	10.339.500	48	68.055.336	48	81.666.403	48	81.666.403							
1.2.1.3.1					Pengawasan Mutu Benih/Bibit Ternak, Bahan Pakan/Pakan/Tanaman Skala Kecil	Jumlah Pengawasan Mutu Benih/Bibit Ternak, Bahan Pakan/Pakan/Tanaman Skala Kecil	Terawasinya Mutu Benih/Bibit Ternak, Bahan Pakan/Pakan/Tanaman Skala Kecil	Jumlah Laporan Pengawasan ternak layak bibit perkecamatan persemester tahun n	Laporan	0	48	10.658.150	48	-	48	10.339.500	48	68.055.336	48	81.666.403	48	81.666.403							
1.2.1.4					Pengawasan Obat Hewan di Tingkat Pengecer	Jumlah pengawasan obat hewan di tingkat pengecer	Terawasinya mutu, khasiat, dan keamanan obat hewan	Jumlah obat yang memenuhi persyaratan mutu, khasiat, dan keamanan obat hewan di tahun n	Laporan	2	2	21.177.840	2	-	2	-	2	30.582.490	2	36.698.988	2	36.698.988	Bidang Kesehatan Hewan						
1.2.1.4.1					Pemeriksaan Mutu, Khasiat dan Keamanan Peredaran Obat Hewan	Jumlah Pemeriksaan Mutu, Khasiat dan Keamanan Obat Hewan yang Beredar	Terperiksanya Mutu, Khasiat dan Keamanan Obat Hewan	Jumlah Laporan Pemeriksaan Mutu, Khasiat dan Keamanan Obat Hewan persemester tahun n	Laporan	2	2	21.177.840	2	-	2	0	2	30.582.490	2	36.698.988	2	36.698.988							
1.2.1.5					Pengendalian dan Pengawasan Penyediaan dan Peredaran Benih/Bibit Ternak, dan Hijauan Pakan Ternak dalam Daerah Kabupaten/Kota	Jumlah laporan Pengendalian dan Pengawasan Penyediaan dan Peredaran Benih/Bibit Ternak, dan Hijauan Pakan Ternak dalam Daerah Kabupaten/Kota	Tersedianya laporan kegiatan pengendalian dan pengawasan penyediaan dan peredaran benih/bibit ternak dan hijauan pakan ternak	Jumlah laporan benih/bibit ternak dan hijauan pakan ternak yang tersedia di tahun n	Laporan	1.303	3.953	11.408.393.165	5.995	11.581.990.200	2.012	10.544.674.500	2.012	16.228.918.080	2.012	19.474.701.696	2.012	19.474.701.696	Bidang Perbibitan Ternak dan Pakan						
1.2.1.5.1					Penjaminan Peredaran Benih/Bibit Ternak	Jumlah Benih/Bibit Ternak yang Beredar	Terjaminnya Peredaran Benih/Bibit Ternak	Jumlah Benih/Bibit Ternak yang Beredar tahun n	Ekor	331	2069	-	2000	-	0	-	2000	16.204.963.680	2000	19.445.956.416	2000	19.445.956.416							
1.2.1.5.2					Pengendalian Penyediaan Benih/Bibit Ternak dan Hijauan Pakan Ternak	Jumlah Benih/Bibit Ternak dan Hijauan Pakan Ternak yang Tersedia	Terkendalinya Penyediaan Benih/Bibit Ternak dan Hijauan Pakan Ternak	Jumlah Benih/Bibit Ternak dan Hijauan Pakan Ternak yang Tersedia tahun n	Ton	960	1872	11.176.578.865	3983	11.565.775.200	2000	10.532.353.000	0	-	0	-	0	-							
1.2.1.5.3					Pengawasan Produksi Benih/Bibit Ternak dan HPT, Bahan Pakan/Pakan	Jumlah Pengawasan Produksi Benih/Bibit Ternak dan HPT, Bahan Pakan/Pakan	Terawasinya Produksi Benih/Bibit Ternak dan HPT, Bahan Pakan/Pakan	Jumlah Laporan Bulanan Pengawasan Produksi Benih/Bibit Ternak dan HPT, Bahan Pakan/Pakan perkecamatan tahun n	Laporan	12	12	231.814.300	12	16.215.000	12	12.321.500	12	23.954.400	12	28.745.280	12	28.745.280							
1.2.2					PROGRAM PENYEDIAAN DAN PENGEMBANGAN PRASARANA PERTANIAN	Tingkat ketersediaan prasarana peternakan sesuai standar (%)	Meningkatnya ketersediaan prasarana peternakan yang sesuai standar	Jumlah prasarana peternakan sesuai standar yang tersedia tahun n dibagi total prasarana peternakan yang tersedia dikali 100%	%	37,33	46	729.955.021	72,49	5.831.136.275	40,33	11.334.927.200	41,33	9.187.240.227	42,33	11.064.688.273	42,33	11.064.688.273							

Kode T/S/P/K/SK	Tujuan PD	Sasaran PD	Program	Kegiatan	Sub Kegiatan	Indikator Kinerja	Sasaran Kinerja	Formulasi	Satuan	Data Capaian pada Tahun Awal Perencanaan	Target Kinerja Program dan Kerangka Pendanaan										Kondisi Kinerja pada akhir periode Renstra PD		Unit Kerja PD Penanggung jawab	
											Tahun-1 (2021)		Tahun-2 (2022)		Tahun-3 (2023)		Tahun-4 (2024)		Tahun-5 (2025)		target (14)	Rp (15)		
											target (6)	Rp (7)	target (6)	Rp (7)	target (8)	Rp (9)	target (10)	Rp (11)	target (12)	Rp (13)				
(1)	(1)	(2)			(4)			(5)	(6)	(7)	(6)	(7)	(8)	(9)	(10)	(11)	(12)	(13)	(14)	(15)	(18)			
1.2.2.1					Pembangunan Prasarana Pertanian	terlaksananya pembangunan, rehabilitasi, dan pemeliharaan prasarana peternakan	Jumlah prasarana peternakan yang dibangun, direhab, dan dipelihara tahun n	Tersedianya jumlah prasarana peternakan yang telah dibangun, direhabilitasi, dan dipelihara	Unit	92	7	399.965.692	19	5.695.882.625	28	11.310.982.200	33	8.933.885.307	36	10.760.662.369	36	10.760.662.369	Bidang Sarana Prasarana dan Pengawasan Izin Usaha Peternakan	
1.2.2.1.1					Pembangunan, Rehabilitasi dan Pemeliharaan Embung Pertanian	Jumlah Embung Pertanian yang Dibangun, Direhabilitasi dan Dipelihara	Terbangun, Terehabilitasi dan Terpeliharanya Embung Pertanian	Jumlah Embung Pertanian yang Dibangun, Direhabilitasi dan Dipelihara tahun n	Unit	12	0	-	0	-	0	-	1	50.000.000	2	100.000.000	2	100.000.000		
1.2.2.1.2					Pembangunan, Rehabilitasi dan Pemeliharaan Jalan Usaha Tani	Jalan Usaha Tani yang Dibangun, Direhabilitasi dan Dipelihara	Terbangun, Terehabilitasi dan Terpeliharanya Jalan Usaha Tani	Jumlah Jalan Usaha Tani yang Dibangun, Direhabilitasi dan Dipelihara tahun n	Unit	2	0	-	0	-	0	-	1	150.000.000	1	180.000.000	1	180.000.000		
1.2.2.1.3					Pembangunan, Rehabilitasi dan Pemeliharaan Rumah Potong Hewan	Jumlah Rumah Potong Hewan yang Dibangun, Direhabilitasi dan Dipelihara	Terbangun, Terehabilitasi dan Terpeliharanya Rumah Potong Hewan	Jumlah Rumah Potong Hewan yang Dibangun, Direhabilitasi dan Dipelihara tahun n	Unit	7	0	-	1	918.231.950	2	-	0	2	1.495.415.520	2	1.794.498.624	2	1.794.498.624	
1.2.2.1.4					Pembangunan, Rehabilitasi dan Pemeliharaan Prasarana Pertanian Lainnya	Jumlah Prasarana Pertanian Lainnya yang Dibangun, Direhabilitasi dan Dipelihara	Terbangun, Terehabilitasi dan Terpeliharanya Prasarana Pertanian Lainnya	Jumlah Prasarana Pertanian Lainnya yang Dibangun, Direhabilitasi dan Dipelihara pada tahun n	Unit	71	7	399.965.692	18	4.777.650.675	26	11.310.982.200	29	7.238.469.787	31	8.686.163.745	31	8.686.163.745		
1.2.2.2					Pengelolaan Wilayah Sumber Bibit Ternak dan Rumpun/Galur Ternak dalam Daerah Kabupaten/Kota	Jumlah Wilayah Sumber Bibit Ternak dan Rumpun/Galur Ternak dalam Daerah Kabupaten/kota	Terkelolanya wilayah sumber bibit ternak dan rumpun/galur ternak dalam daerah kabupaten/kota	Jumlah laporan Pengelolaan Wilayah Sumber Bibit Ternak dan Rumpun/Galur Ternak dalam Daerah Kabupaten/Kota	Laporan	12	12	283.233.329	12	126.553.650	12	23.945.000	12	184.714.920	12	221.657.904	12	221.657.904	UPT Perbibitan Kerbau	
1.2.2.2.1					Pelestarian dan Pemanfaatan Wilayah Sumber Bibit Ternak dan Rumpun/Galur Ternak	Jumlah Wilayah Sumber Bibit Ternak dan Rumpun/Galur Ternak yang Dilestarikan dan Dimanfaatkan	Terlaksananya Pelestarian dan Pemanfaatan Wilayah Sumber Bibit Ternak dan Rumpun/Galur Ternak	Jumlah Laporan bulanan Pelaksanaan Pelestarian dan Pemanfaatan Wilayah Sumber Bibit Ternak dan Rumpun/Galur Ternak Tahun n	Laporan	12	12	283.233.329	12	126.553.650	12	23.945.000	12	184.714.920	12	221.657.904	12	221.657.904		
1.2.2.3					Pengembangan Lahan Penggembalaan Umum	Jumlah Luas lahan penggembalaan umum	Terlaksananya Pengembangan Lahan Penggembalaan Umum	Laporan lahan penggembalaan yang telah diidentifikasi dan dibina tahun n	Laporan	104	4	46.756.000	4	8.700.000	54	-	54	68.640.000	54	82.368.000	54	82.368.000	Bidang Perbibitan Ternak dan Pakan	
1.2.2.3.1					Identifikasi dan Penetapan Lahan Penggembalaan Umum	Luas Lahan Penggembalaan Umum yang Diidentifikasi dan Ditetapkan	Teridentifikasi dan Ditetapkannya Lahan Penggembalaan Umum	Luas Lahan Penggembalaan Umum yang Diidentifikasi dan Ditetapkan pada tahun n	Ha	100	0	-	0	-	50	-	50	60.000.000	50	72.000.000	50	72.000.000		

Kode T/S/P/K/SK	Tujuan PD	Sasaran PD	Program	Kegiatan	Sub Kegiatan	Indikator Kinerja	Sasaran Kinerja	Formulasi	Satuan	Data Capaian pada Tahun Awal Perencanaan	Target Kinerja Program dan Kerangka Pendanaan										Kondisi Kinerja pada akhir periode Renstra PD		Unit Kerja PD Penanggung jawab				
											Tahun-1 (2021)		Tahun-2 (2022)		Tahun-3 (2023)		Tahun-4 (2024)		Tahun-5 (2025)		target	Rp		target	Rp	target	Rp
											target	Rp	target	Rp	target	Rp	target	Rp	target	Rp							
(1)	(11)	(12)				(14)			(15)	(16)	(17)	(18)	(19)	(20)	(21)	(22)	(23)	(24)	(25)	(14)	(15)	(18)					
1.2.2.3.2					Pembinaan dan Pengawasan Lahan Penggembalaan Umum	Jumlah Pembinaan dan Pengawasan Lahan Penggembalaan Umum	Terlaksananya Pembinaan dan Pengawasan Lahan Penggembalaan Umum	Jumlah laporan Pembinaan dan Pengawasan Lahan Penggembalaan Umum pada tahun n	Laporan	4	4	46.756.000	4	8.700.000	4	0	4	8.640.000	4	10.368.000	4	10.368.000					
1.2.3			PROGRAM PENGENDALIAN KESEHATAN HEWAN DAN KESEHATAN MASYARAKAT VETERINER		Penurunan jumlah kejadian dan kasus penyakit hewan menular	Terlaksananya pengendalian kesehatan hewan dan kesehatan masyarakat veteriner	Jumlah kejadian dan kasus tahun n dikurangi kejadian dan kasus tahun n-1 dibagi tahun n-1 dikali 100%	%	22	22,58	943.723.487	-1.713,01	3.415.732.058	10	2.359.420.750	10	5.641.138.010	10	6.769.365.612	10	6.769.365.612						
1.2.3.1			Penjaminan Kesehatan Hewan, Penutupan dan Pembukaan Daerah Wabah Penyakit Hewan Menular Dalam Daerah Kabupaten/Kota		Jumlah laporan pengendalian dan penanggulangan penyakit hewan dan zoonosis	Tersedianya laporan pengendalian dan penanggulangan penyakit hewan dan zoonosis	Jumlah laporan pengendalian dan penanggulangan penyakit hewan dan zoonosis	Laporan	12	12	333.294.982	12	70.332.750	12	6.577.700	12	110.393.676	12	132.472.411	12	132.472.411	Bidang Kesehatan Hewan					
1.2.3.1.1				Pengendalian dan Penanggulangan Penyakit Hewan dan Zoonosis	Jumlah Wilayah Pengendalian dan Penanggulangan Penyakit Hewan dan Zoonosis	Terkendali dan Tertanggulangnya Penyakit Hewan dan Zoonosis	Jumlah laporan Wilayah Pengendalian dan Penanggulangan Penyakit Hewan dan Zoonosis Tahun n	Laporan	12	12	333.294.982	12	70.332.750	12	6.577.700	12	110.393.676	12	132.472.411	12	132.472.411						
1.2.3.2			Pengawasan Pemasukan dan Pengeluaran Hewan dan Produk Hewan Daerah Kabupaten/Kota		Jumlah Pengawasan Pemasukan dan Pengeluaran Hewan dan Produk Hewan Kabupaten/Kota	Terawasinya Pemasukan dan Pengeluaran Hewan dan Produk Hewan Kabupaten/Kota	Laporan bulanan Pengawasan Pemasukan dan Pengeluaran Hewan dan Produk Hewan Kabupaten/Kota tahun n	Laporan	24	24	263.876.506	24	165.410.600	24	34.568.650	24	357.684.349	24	429.221.219	24	429.221.219						
1.2.3.2.1				Pengawasan atas Penerapan Persyaratan Teknis untuk Pemasukan dan/atau Pengeluaran Hewan dan Produk Hewan	Jumlah Pengawasan atas Penerapan Persyaratan Teknis untuk Pemasukan dan/atau Pengeluaran Hewan dan Produk Hewan	Terawasinya Penerapan Persyaratan Teknis untuk Pemasukan dan/atau Pengeluaran Hewan dan Produk Hewan	Laporan bulanan Pengawasan atas Penerapan Persyaratan Teknis untuk Pemasukan dan/atau Pengeluaran Hewan dan Produk Hewan pada tahun n	Laporan	12	12	192.517.200	12	165.410.600	12	34.568.650	12	238.983.264	12	286.779.917	12	286.779.917						
1.2.3.2.2				Pemeriksaan Kesehatan Hewan dan Produk Hewan di Perbatasan Lintas Daerah Kabupaten/Kota	Jumlah Pemeriksaan Kesehatan Hewan dan Produk Hewan di Perbatasan Lintas Daerah Kabupaten/Kota	Terperiksanya Kesehatan Hewan dan Produk Hewan di Perbatasan Lintas Daerah Kabupaten/Kota	jumlah Laporan bulanan Pemeriksaan Kesehatan Hewan dan Produk Hewan di Perbatasan Lintas Daerah Kabupaten/Kota pada tahun n	Laporan	12	12	71.359.306	12	-	12	-	12	118.701.085	12	142.441.302	12	142.441.302						
1.2.3.3			Pengelolaan Pelayanan Jasa Laboratorium dan Jasa Medik Veteriner dalam Daerah Kabupaten/Kota		jumlah pelayanan Jasa Laboratorium dan Jasa Medik Veteriner	Tersedianya laporan pelayanan jasa laboratorium dan jasa medik veteriner di daerah kabupaten/kota	Jumlah laporan pelayanan jasa laboratorium dan jasa medik veteriner dalam daerah kabupaten/kota tahun n	Laporan	24	24	183.084.136	24	2.737.449.308	24	2.285.283.300	24	4.269.634.623	24	5.123.561.548	24	5.123.561.548						
1.2.3.3.1				Penyediaan Pelayanan Jasa Laboratorium	Jumlah Pelayanan Jasa Laboratorium	Tersedianya Pelayanan Jasa Laboratorium	Laporan bulanan Pelayanan Jasa Laboratorium pada tahun n	Laporan	12	12	56.855.200	12	37.833.750	12	0	12	93.173.400	12	111.808.080	12	111.808.080						

Kode T/S/P/K/SK	Tujuan PD	Sasaran PD	Program	Kegiatan	Sub Kegiatan	Indikator Kinerja	Sasaran Kinerja	Formulasi	Satuan	Data Capaian pada Tahun Awal Perencanaan	Target Kinerja Program dan Kerangka Pendanaan										Kondisi Kinerja pada akhir periode Renstra PD		Unit Kerja PD Penanggung jawab
											Tahun-1 (2021)		Tahun-2 (2022)		Tahun-3 (2023)		Tahun-4 (2024)		Tahun-5 (2025)		target	Rp	
											(6)	(7)	(6)	(7)	(8)	(9)	(10)	(11)	(12)	(13)	(14)	(15)	
(1)	(1)	(2)			(4)				(5)	(6)	(7)	(6)	(7)	(8)	(9)	(10)	(11)	(12)	(13)	(14)	(15)	(18)	
1.2.3.3.2					Penyediaan Pelayanan Jasa Medik Veteriner	Jumlah Pelayanan Jasa Medik Veteriner	Tersedianya Pelayanan Jasa Medik Veteriner	Jumlah Laporan bulanan Pelayanan Jasa Medik Veteriner pada tahun n	Laporan	12	12	126.228.936	12	2.699.615.558	12	2.285.283.300	12	4.176.461.223	12	5.011.753.468	12	5.011.753.468	
1.2.3.4					Penerapan dan Pengawasan Persyaratan Teknis Kesehatan Masyarakat Veteriner	Jumlah hewan dan produk hewan beredar yang memenuhi Persyaratan Teknis Kesehatan Masyarakat Veteriner	Terlaksananya penerapan dan pengawasan teknis kesehatan masyarakat veteriner	Jumlah laporan pendampingan, pengawasan dan pengujian produk hewan tahun n	Laporan	24	24	149.836.973	24	442.539.400	26	32.991.100	26	883.753.680	26	1.060.504.416	26	1.060.504.416	Bidang Kesehatan Masyarakat Veteriner
1.2.3.4.1					Pendampingan Unit Usaha Hewan dan Produk Hewan	Jumlah Pendampingan Unit Usaha Hewan dan Produk Hewan	Terlaksananya Pendampingan Unit Usaha Hewan dan Produk Hewan	Jumlah Laporan bulanan Pendampingan Unit Usaha Hewan dan Produk Hewan pada tahun n	Laporan	12	12	90.034.473	12	418.504.400	12	16.487.400	12	728.898.480	12	874.678.176	12	874.678.176	
1.2.3.4.2					Pengawasan Peredaran Hewan dan Produk Hewan	Jumlah Pengawasan Peredaran Hewan dan Produk Hewan	Terawasinya Peredaran Hewan dan Produk Hewan	Jumlah Laporan bulanan Pengawasan Peredaran Hewan dan Produk Hewan pada tahun n	Laporan	12	12	59.802.500	12	24.035.000	12	16.503.700	12	34.855.200	12	41.826.240	12	41.826.240	
1.2.3.4.3					Pengujian Laboratorium Kesehatan Masyarakat Veteriner	Jumlah Pengujian Laboratorium Kesehatan Masyarakat Veteriner	Terlaksananya Pengujian Laboratorium Kesehatan Masyarakat Veteriner	Jumlah Dokumen hasil Pengujian Laboratorium Kesehatan Masyarakat Veteriner pada tahun n	Dokumen	0	0	-	-	2	-	2	120.000.000	2	144.000.000	2	144.000.000		
1.2.3.5					Penerapan dan Pengawasan Persyaratan Teknis Kesejahteraan Hewan	Jumlah unit usaha yang memenuhi persyaratan Teknis Kesejahteraan Hewan	Terlaksananya Penerapan dan Pengawasan Persyaratan Teknis Kesejahteraan Hewan	Jumlah Laporan Penerapan dan Pengawasan Persyaratan Teknis Kesejahteraan Hewan tahun n	Laporan	12	12	13.630.890	12	-	12	-	12	19.671.682	12	23.606.018	12	23.606.018	
1.2.3.5.1					Pendampingan Penerapan Unit Kesejahteraan Hewan	Jumlah Pendampingan Penerapan Unit Kesejahteraan Hewan	Terlaksananya Pendampingan Penerapan Unit Kesejahteraan Hewan	Jumlah Laporan bulanan Pendampingan Penerapan Unit Kesejahteraan Hewan pada tahun n	Laporan	12	12	13.630.890	12	-	12	0	12	19.671.682	12	23.606.018	12	23.606.018	
1.2.4					PROGRAM PENGENDALIAN DAN PENANGGULANGAN BENCANA PERTANIAN	Tingkat penanganan wilayah yang terdampak wabah penyakit ternak	Terlaksananya program pengendalian dan penanggulangan wabah penyakit ternak	Jumlah wilayah kecamatan terdampak penyakit ternak yang ditangani tahun n dibagi Jumlah wilayah kecamatan yang terdampak wabah penyakit ternak tahun n dikali 100%	%	54,00	100	511.230.761	100	8.703.000	100	17.000.000	100	12.561.120	100	15.073.344	100	15.073.344	
1.2.4.1					Pengendalian dan Penanggulangan Bencana Pertanian Kabupaten/Kota	Jumlah wilayah pengendalian dan penanggulangan rabies	Terlaksananya pengendalian dan penanggulangan bencana wabah penyakit ternak	Jumlah laporan pengendalian dan penanggulangan bencana wabah penyakit ternak tahun n	Laporan	12	12	511.230.761	12	8.703.000	12	17.000.000	12	12.561.120	12	15.073.344	12	15.073.344	

Kode T/S/P/K/SK	Tujuan PD	Sasaran PD	Program	Kegiatan	Sub Kegiatan	Indikator Kinerja	Sasaran Kinerja	Formulasi	Satuan	Data Capaian pada Tahun Awal Perencanaan	Target Kinerja Program dan Kerangka Pendanaan										Kondisi Kinerja pada akhir periode Renstra PD		Unit Kerja PD Penanggung jawab				
											Tahun-1 (2021)		Tahun-2 (2022)		Tahun-3 (2023)		Tahun-4 (2024)		Tahun-5 (2025)		target	Rp		target	Rp	target	Rp
											target	Rp	target	Rp	target	Rp	target	Rp	target	Rp							
(1)	(11)	(12)				(4)				(5)	(6)	(7)	(8)	(9)	(10)	(11)	(12)	(13)	(14)	(15)	(18)						
1.2.4.1.1					Penanggulangan Bencana Non Alam yang Bersifat Zoonosis	Jumlah Wilayah Penanggulangan Bencana Non Alam yang Bersifat Zoonosis	Tertangulunginya Bencana Non Alam yang Bersifat Zoonosis	Jumlah Laporan bulanan Penanggulangan Bencana Non Alam yang Bersifat Zoonosis perkecamatan pada tahun n	Laporan	12	12	511.230.761	12	8.703.000	12	17.000.000	12	12.561.120	12	15.073.344	12	15.073.344					
1.2.5			PROGRAM PERIZINAN USAHA PERTANIAN			Tingkat kepatuhan perizinan pelaku usaha subsektor peternakan	Tingkat kepatuhan pelaku usaha subsektor peternakan yang terdaftar	Jumlah PUSSP berizin dibagi dengan jumlah seluruh PUSSP tahun n yang terdaftar dikali 100	%	100	100	21.806.500	100	-	100	13.976.572	100	53.958.960	100	64.750.753	100	64.750.753	Bidang Sarana Prasarana dan Pengawasan Izin Usaha Peternakan				
1.2.5.1				Penerbitan Izin Usaha Produksi Benih/Bibit Ternak dan Pakan, Fasilitas Pemeliharaan Hewan, Rumah Sakit Hewan/Pasar Hewan, Rumah Potong Hewan	Jumlah Izin Usaha Produksi Benih/Bibit Ternak dan Pakan, Fasilitas Pemeliharaan Hewan, Rumah Sakit Hewan/Pasar Hewan, Rumah Potong Hewan	Tersedianya laporan pengawasan Pelaksanaan Izin Usaha Produksi Benih/Bibit Ternak dan Pakan, Fasilitas Pemeliharaan Hewan, Rumah Sakit Hewan/Pasar Hewan, Rumah Potong Hewan	Jumlah Laporan bulanan Pengawasan Pelaksanaan Izin Usaha Produksi Benih/Bibit Ternak dan Pakan, Fasilitas Pemeliharaan Hewan, Rumah Sakit Hewan/Pasar Hewan, Rumah Potong Hewan	Laporan	24	24	11.953.800	24	-	24	12.333.000	24	33.730.272	24	40.476.327	24	40.476.327						
1.2.5.1.1				Pengawasan Pelaksanaan Izin Usaha Fasilitas Pemeliharaan Hewan	Jumlah Izin Usaha Fasilitas Pemeliharaan Hewan yang Diawasi	Terawasinya Pelaksanaan Izin Usaha Fasilitas Pemeliharaan Hewan	Jumlah Laporan bulanan Pengawasan Pelaksanaan Izin Usaha Fasilitas Pemeliharaan Hewan pada tahun n	Laporan	12	12	6.891.100	12	-	12	6.944.500	12	16.331.184	12	19.597.421	12	19.597.421						
1.2.5.1.2				Pengawasan Pelaksanaan Izin Usaha Rumah Potong Hewan	Jumlah Izin Usaha Rumah Potong Hewan yang Diawasi	Terawasinya Pelaksanaan Izin Usaha Rumah Potong Hewan	Jumlah Laporan bulanan Pengawasan Pelaksanaan Izin Usaha Rumah Potong Hewan pada tahun n	Laporan	12	12	5.062.700	12	-	12	5.388.500	12	17.399.088	12	20.878.906	12	20.878.906						
1.2.5.2				Izin Usaha Pengecer (Toko, Retail, Sub Distributor) Obat Hewan	Jumlah Izin Usaha Pengecer (Toko, Retail, Sub Distributor) Obat Hewan	Tersedianya laporan pengawasan Pelaksanaan Izin Usaha Pengecer (Toko, Retail, Sub Distributor) Obat Hewan	Jumlah Laporan Izin Usaha Pengecer (Toko, Retail, Sub Distributor) Obat Hewan	Laporan	12	12	9.852.700	12	-	12	1.643.572	12	20.228.688	12	24.274.426	12	24.274.426						
1.2.5.2.1				Pengawasan Pelaksanaan Izin Usaha Pengecer Obat Hewan	Jumlah Izin Usaha Pengecer Obat Hewan yang Diawasi	Terawasinya Pelaksanaan Izin Usaha Pengecer Obat Hewan	Jumlah Laporan bulanan Pengawasan Pelaksanaan Izin Usaha Pengecer Obat Hewan pada tahun n	Laporan	12	12	9.852.700	12	-	12	1.643.572	12	20.228.688	12	24.274.426	12	24.274.426						

BAB VII

KINERJA PENYELENGGARAAN BIDANG URUSAN

Memperhatikan ketentuan Pasal 1 dalam Peraturan Menteri Dalam Negeri Nomor 86 Tahun 2017 tentang Tata Cara Perencanaan, Pengendalian dan Evaluasi Pembangunan Daerah, Tata Cara Evaluasi Rancangan Peraturan Daerah Tentang Rencana Pembangunan Jangka Panjang Daerah dan Rencana Pembangunan Jangka Menengah Daerah, Serta Tata Cara Perubahan Rencana Pembangunan Jangka Panjang Daerah, Rencana Pembangunan Jangka Menengah Daerah, Dan Rencana Kerja Pemerintah Daerah, diketahui bahwa capaian suatu program, kegiatan dan sub kegiatan menjadi sebuah kinerja dalam bentuk suatu keluaran/hasil/dampak yang berkaitan dengan penggunaan sumber daya pembangunan (input). Untuk itu diperlukan suatu Indikator Kinerja yang akan berfungsi sebagai alat ukur pencapaian kinerja penyelenggaraan bidang urusan melalui suatu sub kegiatan, kegiatan, program atau sasaran dan tujuan dalam bentuk sub keluaran (sub output), keluaran (output), hasil (outcome), dampak (impact) yang dilaksanakan Dinas Peternakan dan Kesehatan Hewan Kabupaten Sumbawa.

Indikator kinerja Dinas Peternakan dan Kesehatan Hewan Kabupaten Sumbawa yang secara langsung menunjukkan kinerja yang akan dicapai pada lima tahun mendatang merupakan bentuk komitmen untuk mendukung pencapaian tujuan dan sasaran RPJMD. Indikator kinerja Dinas Peternakan dan Kesehatan Hewan Kabupaten Sumbawa yang mengacu pada tujuan dan sasaran RPJMD ini ditampilkan dalam Tabel T-C.28 berikut :

Tabel T-C.28
Indikator Kinerja (Yang mengacu pada Tujuan dan Sasaran RPJMD)
Dinas Peternakan dan Kesehatan Hewan Kabupaten Sumbawa

No.	Indikator (Tujuan, Sasaran, Program)	Kondisi Kinerja pada awal periode RPJMD	Target Capaian Setiap Tahun					Kondisi Kinerja pada akhir periode RPJMD
			Tahun 1	Tahun 2	Tahun 3	Tahun 4	Tahun 5	
1	Nilai Reformasi Birokrasi		51,32	51,91	52,5	55	57,5	60,01
	Kategori Nilai AKIP PD	A	A	A	A	A	AA	AA
	Nilai AKIP DPKH	80,04	80,16	81,35	85,00	88,00	90,01	90,01
2	Laju Pertumbuhan PDRB Lapangan Usaha Prioritas (%)		1,44	1,86	2,29	2,27	3,14	3,14
	Laju Pertumbuhan Populasi Ternak (%)	-0,98	1,37	1,35	2,00	2,00	2,00	2,00
	Peningkatan ketersediaan sarana peternakan sesuai standar (%)	35,49	21,00	35,00	54,76	70,81	91,60	100,00
	Peningkatan ketersediaan prasarana peternakan sesuai standar (%)	37,33	46,00	72,49	40,33	41,33	42,33	42,33
	Penurunan kejadian dan jumlah kasus penyakit hewan menular (%)	22,00	22,58	-1713,01	10,00	10,00	10,00	10,00
	Peningkatan penanganan areal yang terdampak wabah penyakit ternak (%)	54,00	100,00	100,00	100,00	100,00	100,00	100,00
	Tingkat kepatuhan perizinan pelaku usaha subsektor peternakan %	100,00	100,00	100,00	100,00	100,00	100,00	100,00

BAB VIII PENUTUP

Rencana Strategis Dinas Peternakan dan Kesehatan Hewan Tahun 2021-2026 merupakan dokumen perencanaan pembangunan peternakan dan keswan 5 tahun mendatang dan merupakan penjabaran lebih lanjut dari RPJMD Kabupaten Sumbawa. Dokumen ini memuat visi, misi, tujuan, sasaran kebijakan, strategi dan program sebagai acuan dalam penyusunan perencanaan, pelaksanaan dan penilaian kinerja atas indikator kinerja yang menjadi tanggung jawab Dinas dalam mendukung kinerja pembangunan peternakan dan kesehatan hewan.

Diharapkan dokumen Renstra PD ini, menjadi acuan utama bagi penyelenggaraan pembangunan peternakan dan kesehatan hewan di Kabupaten Sumbawa sehingga terwujud suatu sinergi kegiatan, dan apabila diperlukan adanya perubahan Renstra PD, maka akan dilakukan penyempurnaan sebagaimana mestinya.

BUPATI SUMBAWA,



MAHMUD ABDULLAH